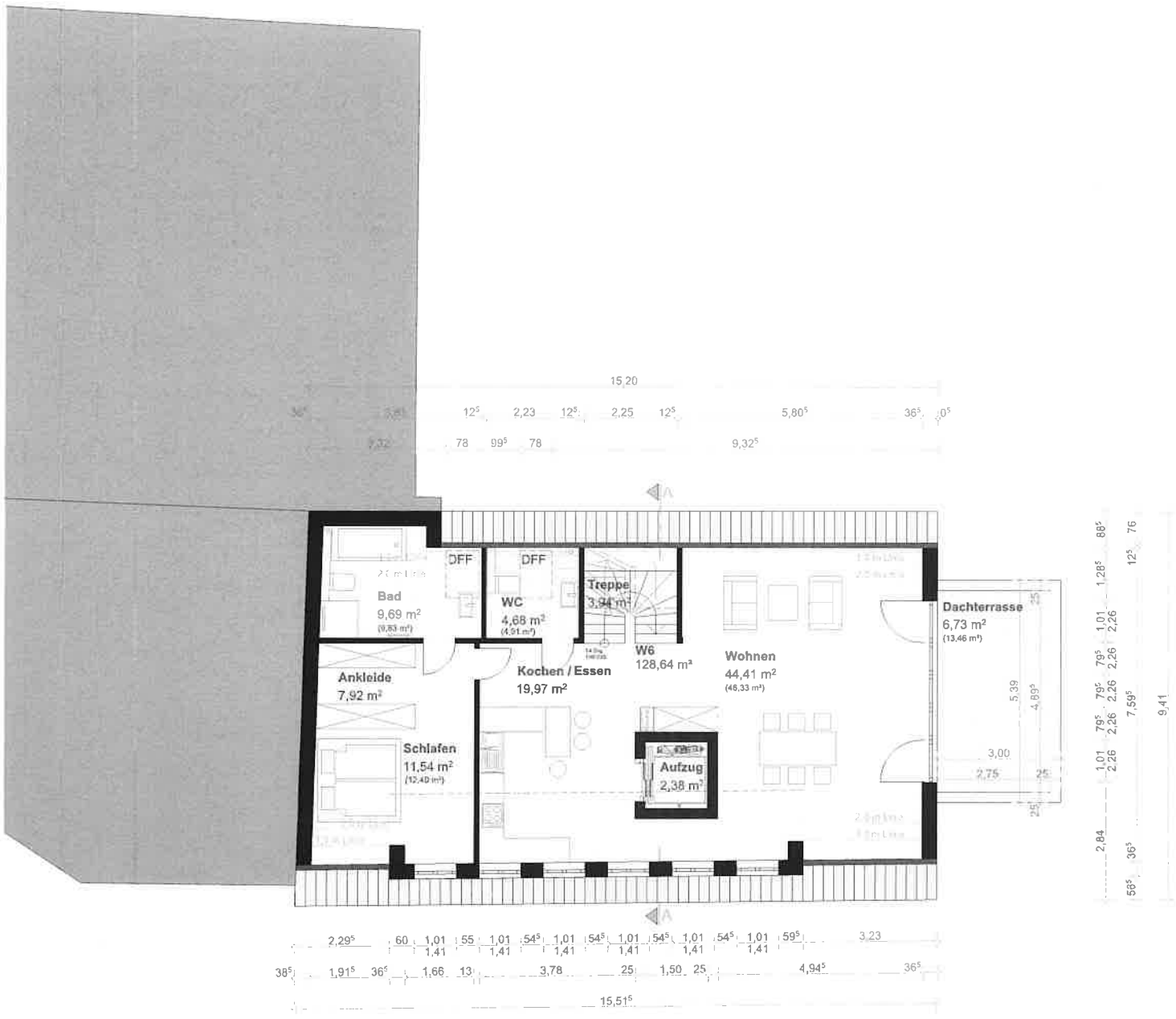

Die Höhenangaben beziehen sich auf das örtliche Höhensystem +/- 0,00 OKFFB = 150,15 m.ü.NN

Bezugshöhe KD= 149,86 m.ü.NN
(bezogen auf das örtliche Höhensystem)

Projekt :
Neubau eines Mehrfamilienhauses
Silhöferstraße 26
35578 Wetzlar

Bauherr : Schröder GmbH + Imoba GmbH + MPM
Vertreten durch:
Ulrich Schröder
Alte Launer Straße 55
35619 Braunfels

Plan:

Dachgeschoss

Darstellung :
studio aw. GmbH
Carl-Franz-Str. 3
35392 Giessen
0641-209 7243

studioaw. ARCHITEKTEN | INGENIEURE
greenX

Maßstab :	Datum :
1:100	03.11.2015
Planstand Nr. :	**Projekt Nr. :**
BA_02	1414
gez. :	**Blatt Nr. :**
TG	100_04

Datum/Unterschrift Bauherr

Datum/Unterschrift Architekt

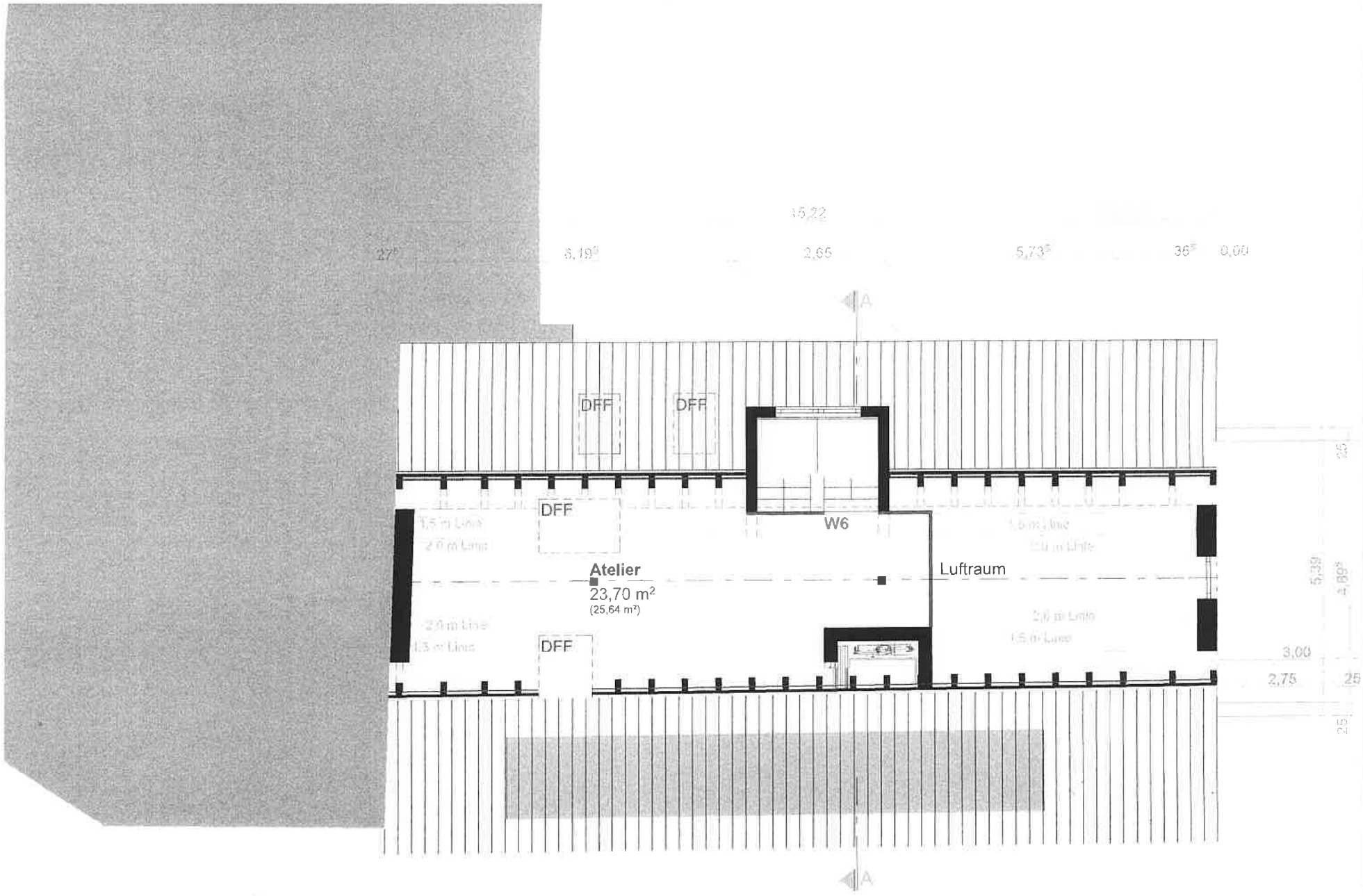

15,22
27
6,19
2,65
5,73
36
0,00
A
DFF
DFF
DFF
W6
Atelier
23,70 m²
(25,64 m²)
Luftraum
DFF
3,00
2,75
25
25
5,39
4,89
25
A