

BAUVORHABEN:
Mehrfamilienhaus mit
7 Wohneinheiten
sowie eine Schwimmbad

Bergstr. 15
38707 Altenau

*Achtung:
 Sämtliche Maße und Verhältnisse sind am Objekt zu prüfen!
 Unstimmigkeiten sind sofort abzuklären!*



GRUNDRISS ERDGESCHOSS

Massstab :	Datum :	Planummer:
1:100	14.11.2024	01
Planformat :	BERG15	
A3 (429 x 297)		

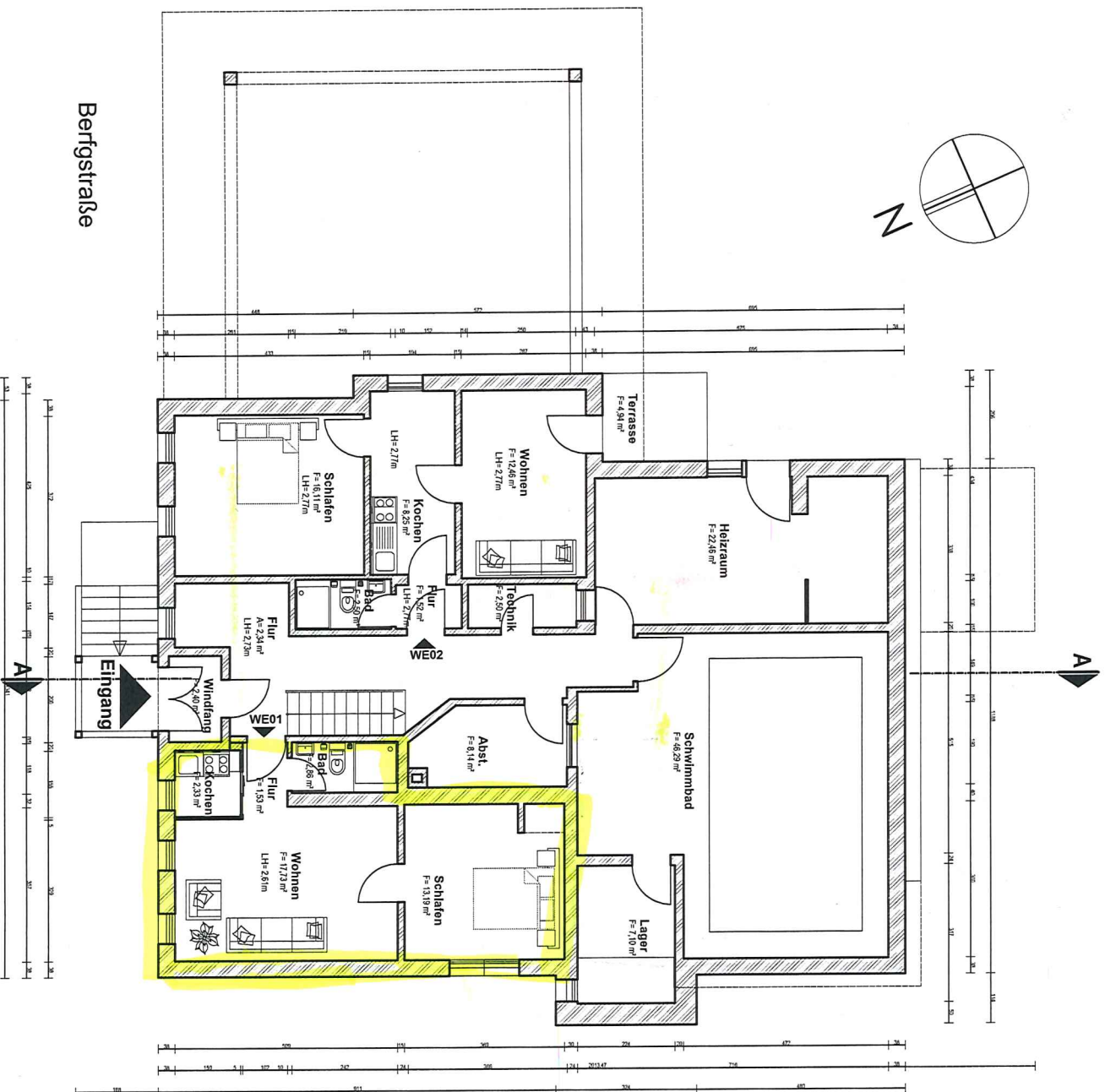

Bergstraße