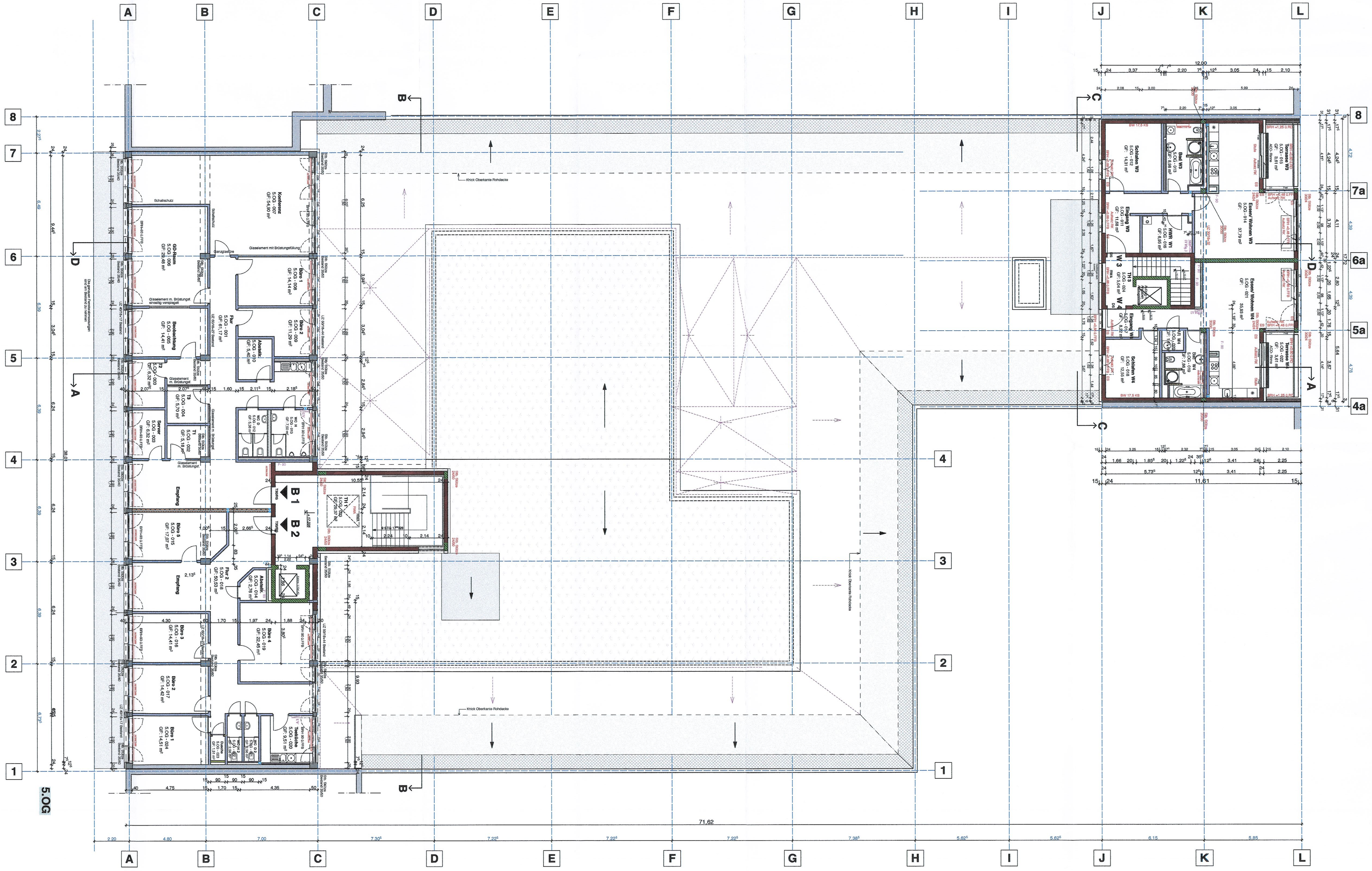

BESTAND
MAUERWERK NEU
STAHLBETON NEU
TROCKENBAUWAND NEU
ABBRUCH
OBERKANTE ROHFUSSBODEN
OBERKANTE FERTIGFUSSBODEN

PLAN:	ZEICH - NR:
GRUNDRISS 5. OBERGESCHOSS	A-07

BAUVORHABEN:

Umnutzung eines Geschäftshauses
in Mannheim O7, Nr. 7+8
sowie teilweiser Ersatzneubau
Kunststraße 26 in 68161 Mannheim

FLURSTÜCK:

FLURNR.: 4104, 4104/1; 4084 MANNHEIM

BAUHERR:

GbR Mannheim O7, Nr. 7+8
Theaterstraße 1-3
52062 Aachen

Johann Böhm
Architekt und Ingenieur
PARSIFALSTRASSE 8
90461 NÜRNBERG
TEL.: 0911/424398-0
FAX: 0911/424398-44
E-Mail: info@boehm-architekten.de

M:	GEZ.:	DATUM:
1:100	Fe	09.12.08