

MARKT EISENFELD
6265

Teinloch gepfl. Nr. 1050/184
den 4.1.85
Landratsamt
Mühlberg, den 4.1.85
L. Müller
1. Offn. Oberbaurat

Genehmigt
mit Bescheid vom 2. Mai 1985 Nr. 1050/184
Landratsamt Mühlberg
Dienststelle Oberburg
5344

1:11-19

SIVII

7.885

7.885

7.885

VORH. ZAUN

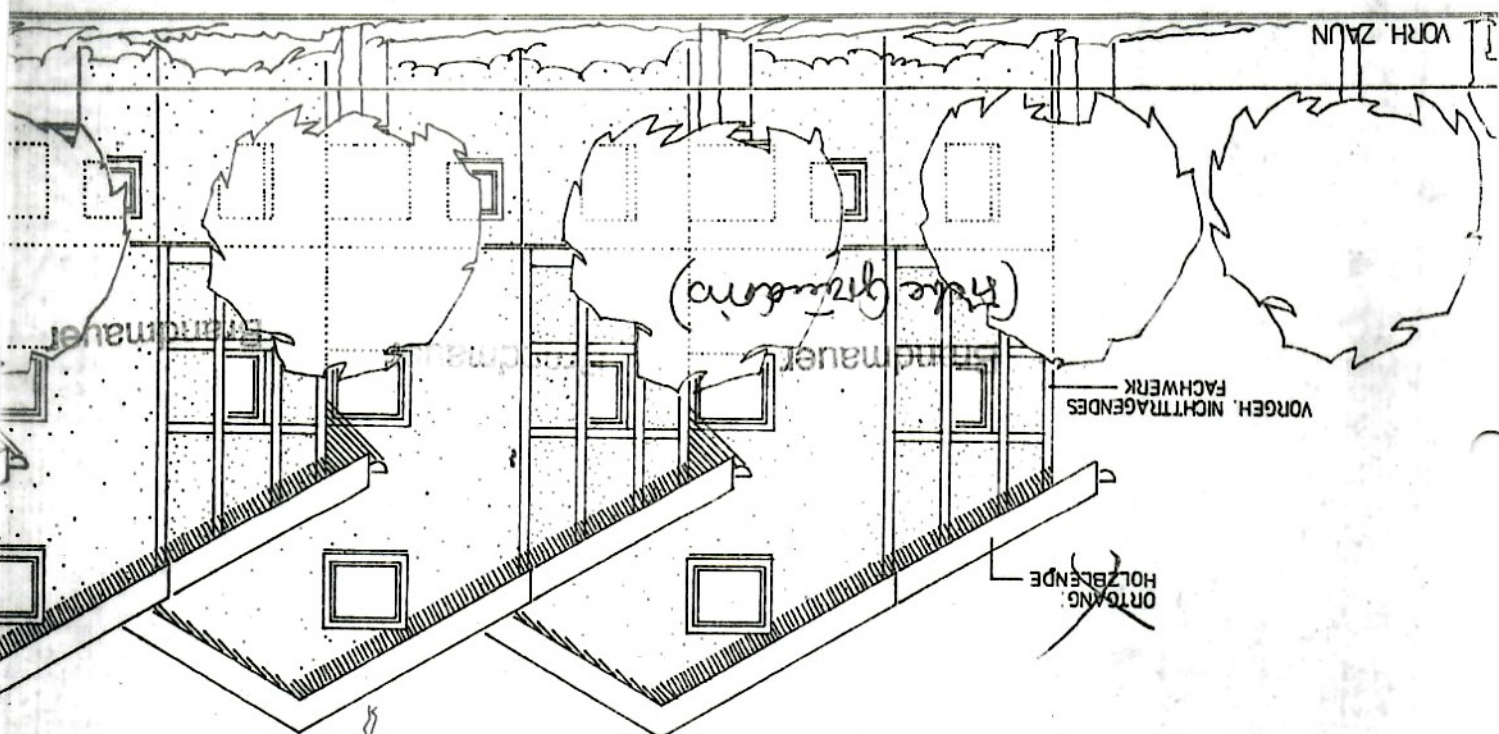

VORH. ZAUN

(siehe Grundriss)

VORGEH. NICHTTRAGENDES FACHWERK

ORTLANG HOLZLENDE

A

B

C

SIVII

1 121.50

J. V. NISCHKE



NN 120.75 OK WASSER

VORH. STEG

VORH. ZAUN

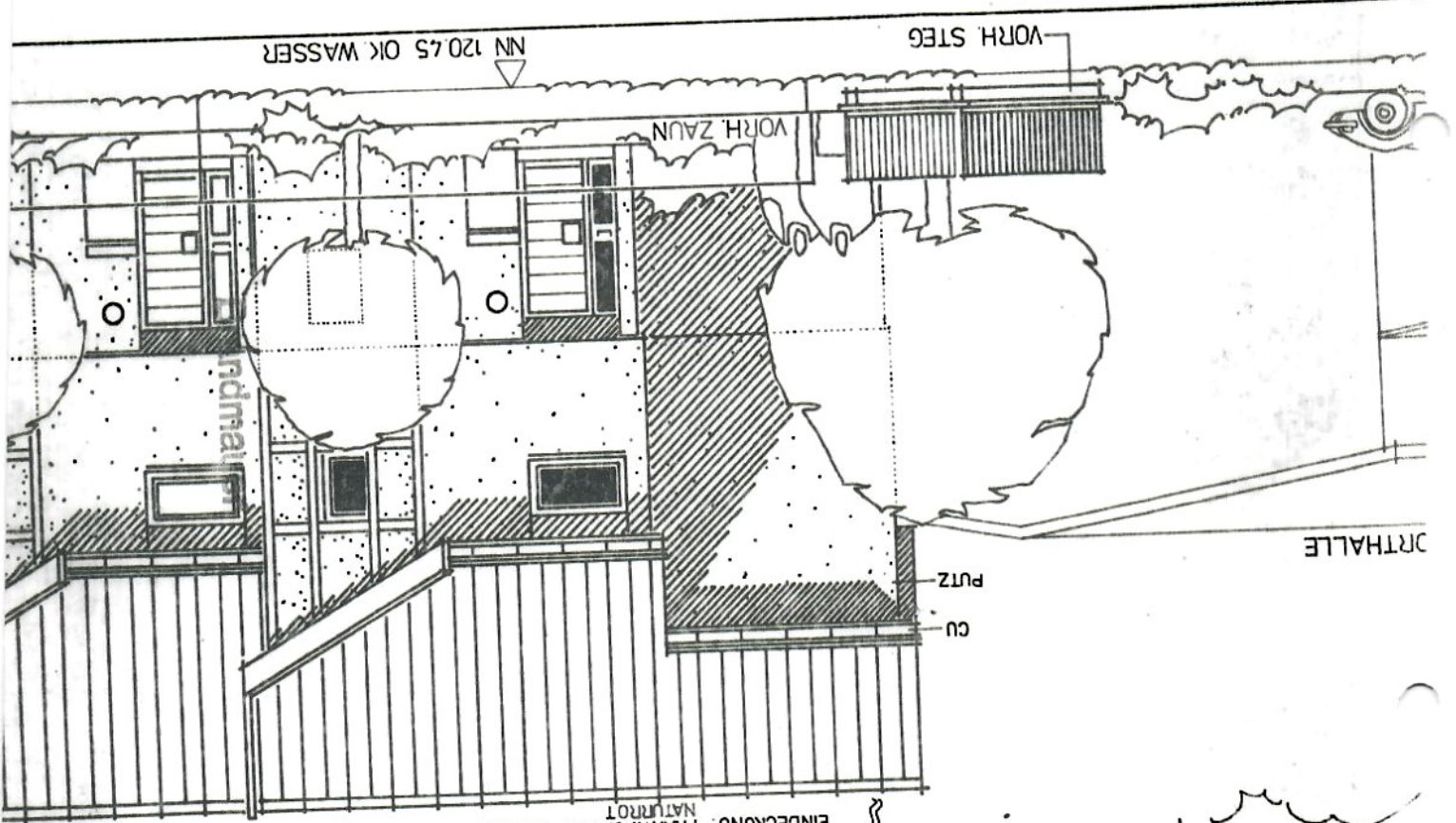

ORTHALLE

PUTZ

CU

DN 30
EINDECKUNG: FRANKFURTER PFANNE
NATURROT

J. V. NISCHKE

IR

HAUS C

HAUS B

HAUS A

8.865

5.385

5.385

2.25

8.115

4.885

126/53
SCHRAG 30°
72

EINSCH. TREPPE

EINSCH. TREPPE

EINSCH. TREPPE

DACHRAUM : AUSGEBAUT

DACHRAUM : AUSGEBAUT

*Feenster = 1,00 m²
Fensterbänke mit Haltspiegelglas!*

RR 100

RR 100

RR 100

RR 100

RR 100

RR 100

RR 100

RR 100