

610B

Bloque 6

2 Dormitorio/s
2 Baño/s
1 Terraza/s
Jardín

Superficie Útil:
68.21m²

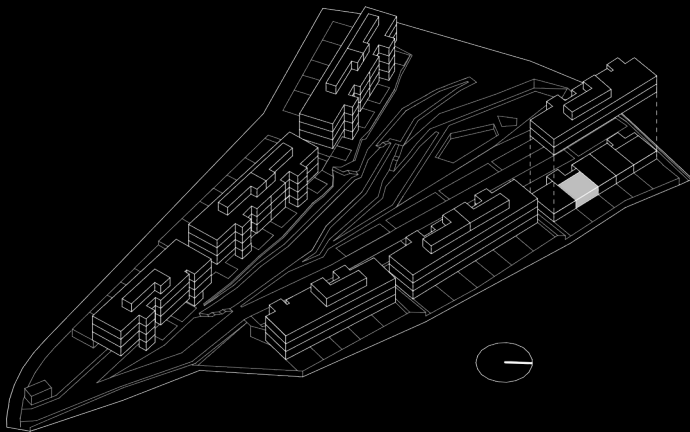

SUPERFICIES APROXIMADAS:

	SUP. DE PROYECTO	DEC RETO 218/2005
Superficie útil interior	68.21 m ²	
Superficie útil exterior	75.4 m ²	
Total superficie útil	143.61 m ²	75.03 m ²
<i>*incluye útil interior y útil exterior</i>		
Total superficie construida	91.52 m ²	98.34 m ²
<i>*incluye construida interior y zona común proporcional</i>		

Versión: 15/09/2023

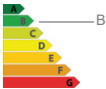
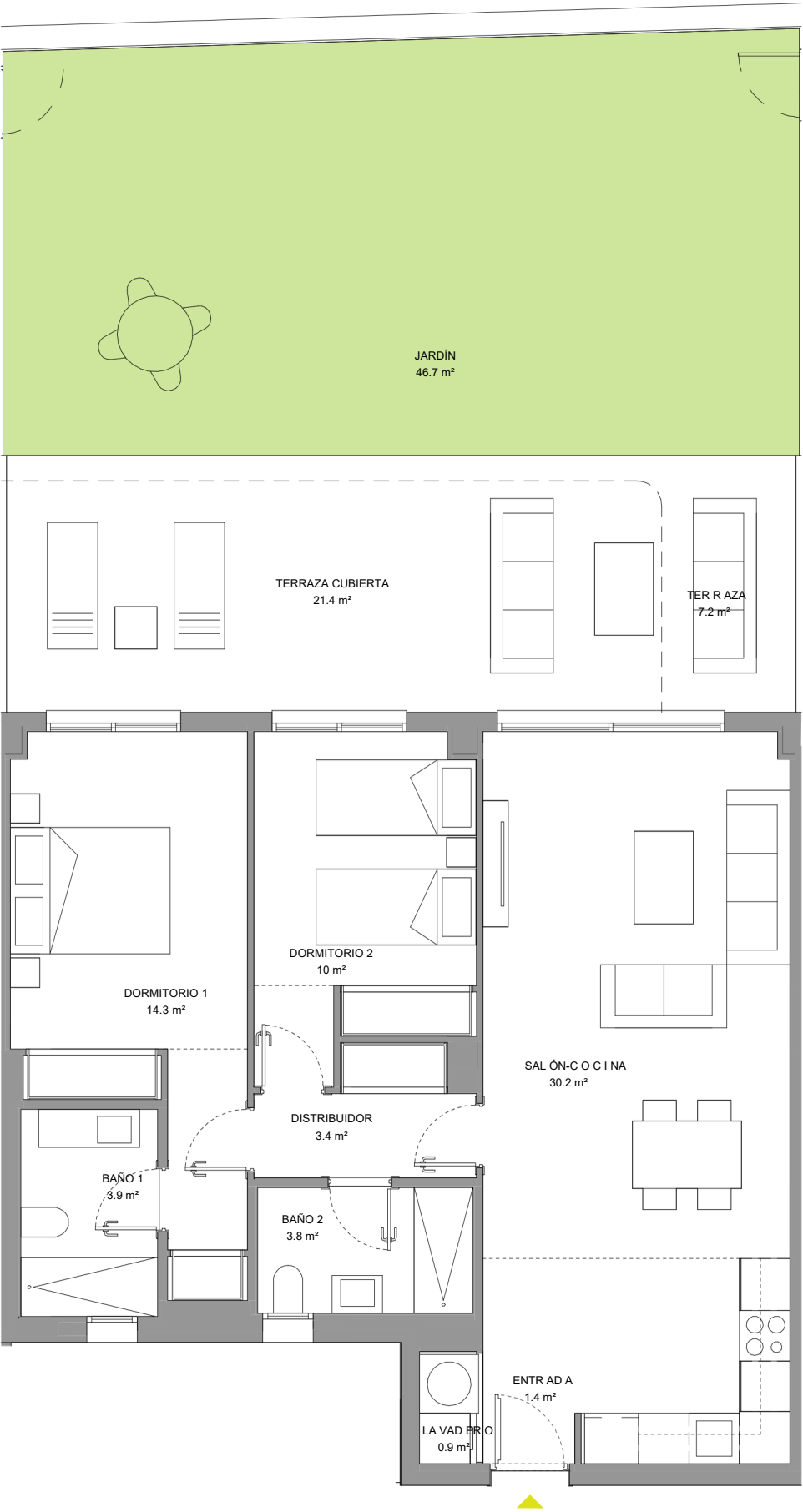

*El presente plano es un avance de proyecto y es orientativo, no constituye documento contractual; sujeto a modificaciones por exigencias técnicas, jurídicas o administrativas derivadas de la obtención de todos los permisos y licencias reglamentarios, así como las necesidades constructivas o de diseño derivadas del desarrollo del proyecto y la Dirección de Obra. Las superficies útiles tienen carácter provisional hasta la obtención de la correspondiente Licencia de Obras. La jardinería, el mobiliario urbano y el amueblamiento es ficticio, teniendo validez únicamente a efectos decorativos

