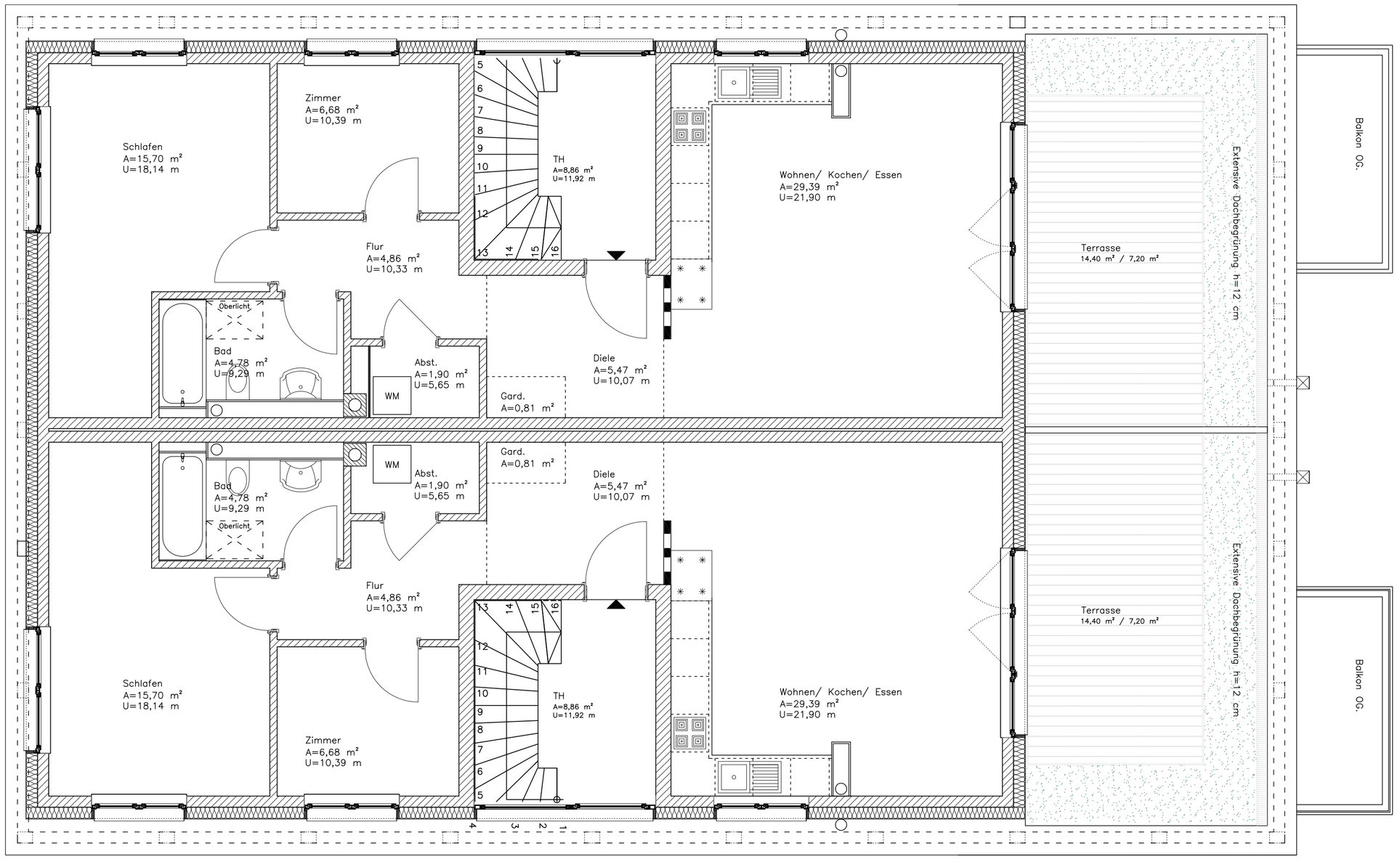

Alle Fensterstürze konstruktiv als KS-Stürze in Mauerwerksbreite

Baustoffe:
Beton: C 20/25
Betonstahl: Bst. 500 M, S

Mauerwerk: KSL 12-1,6 MGr. IIa
Treppenhauswände:
KS 20 - 2,2 MGr. IIa

Alle Maße sind am Bau zu prüfen

ÄNDERUNG:	DATUM	Index

INFORMATION:
Deckendurchbruch
fh rd: feuerhemmende und rauchdichte Tür
dss: dicht- und selbstschließende Tür
Stb. wu Beton
MW: Mauerwerk

LEGENDE:
Grundrisskote ±0.00
Höhenkote ±0.00

FBH = Brüstungshöhe ab OKRF
OKRF = Oberkante Rohdecke
OKFF = Oberkante Fertigfußboden
POS. = Statikposition

INNENTÜR-HÖHEN AB OKFF

PLANUNGSSTUFE:
Ausführung

DATUM / GEÄNDERT

BAUVORHABEN:
Neubau eines Doppelhauses
je mit 3 Wohneinheiten auf Flurstück 7064 & 7065
Wesenbergallee 10
22143 Hamburg

GEZEICHNET: SK
GEPRÜFT:

PLANTITEL:
Grundriss Staffelgeschoss

MASSSTAB: 1:50
PLAN NR.: 5.0

BAUHERR:
Bralo Projektentwicklung 1 GmbH & Co. KG
Wilhelm-Stein-Weg 24
22339 Hamburg

DATUM / UNTERSCHRIFT BAUHERR:

ARCHITEKT:
Dipl.-Ing. Architekt
Süleyman Karakurt
Max-Pechstein Str. 20, 22115 Hamburg
Mob: 0176 24136047
Mail: sk-architektur@gmx.de

DATUM / UNTERSCHRIFT PV:
09.04.2020