GARAGEN
EINSTELLPLÄTZE
TROCKENPLATZ
SPIELPLATZ
Wohnen 20.80
15,82m²
WC 1.76*
Vorr. 2.08*
Ladenzimmer 17.57*
Ladenzimmer 15.40*
WC 1.52*
Vorr. 1.58*
Ladenzimmer 5.70*
WC 1.35*
WC 1.35*
Vorr. 1.60*
Vorr. 1.60*
Ladenzimmer 12.09*
Ladenzimmer 11.62*
Laden 33.22*
Laden 30.64*
Laden 19.23*
Laden 18.84*

15
14
13
12
11
10
9
8
7
F.B.T.
F.B.T.
Heizung
26/26
1
4
3
2
6
5
Keller
Laden #4
Keller
Laden #2
Keller
Laden #1
10 STG
18/27
12 STG
18/27
13 STG
17 3/27

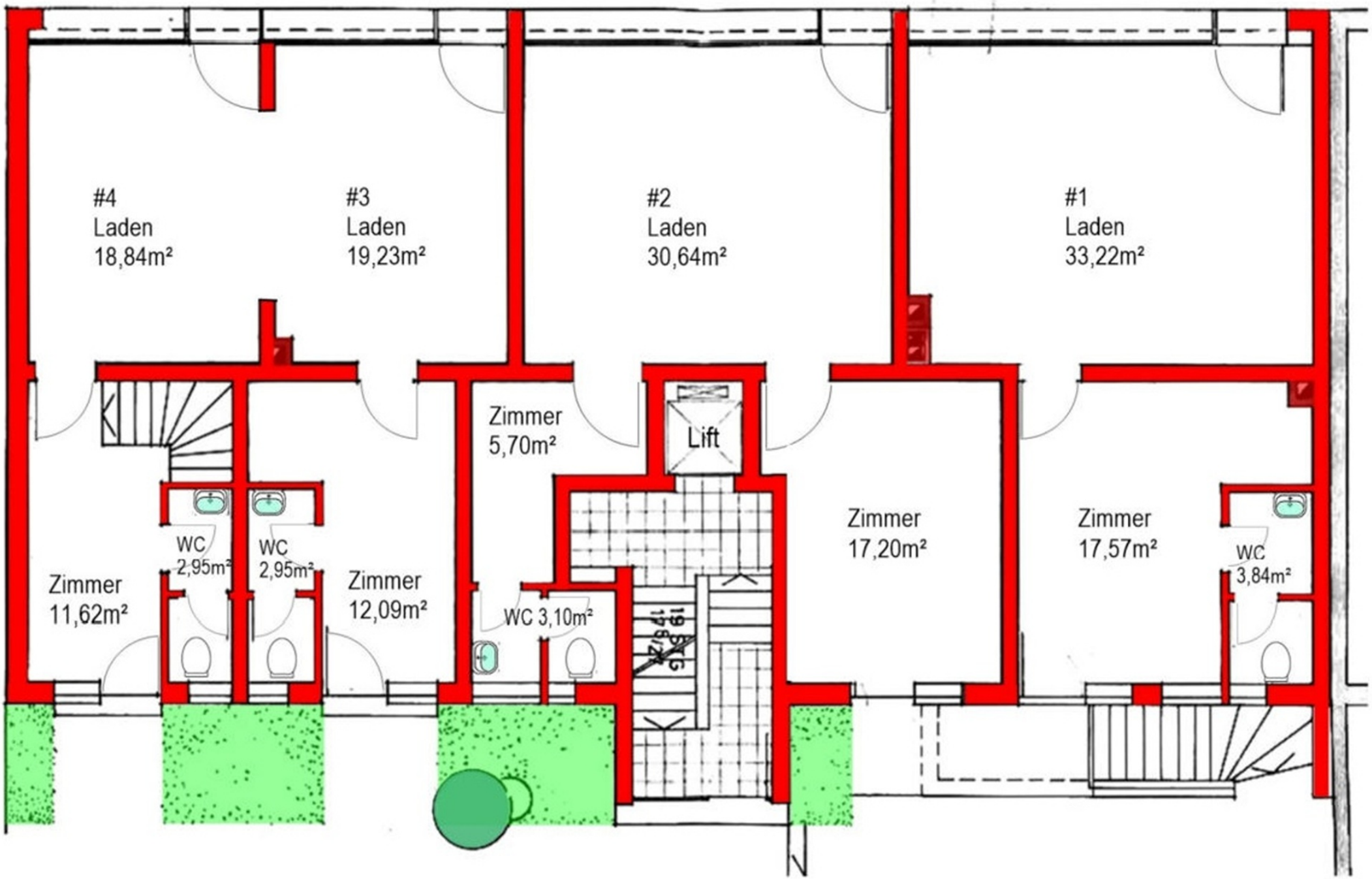
#4
Laden
18,84m²
#3
Laden
19,23m²
#2
Laden
30,64m²
#1
Laden
33,22m²
Zimmer
5,70m²
Lift
Zimmer
17,20m²
Zimmer
17,57m²
WC
2,95m²
WC
2,95m²
Zimmer
11,62m²
Zimmer
12,09m²
WC 3,10m²
WC
3,84m²

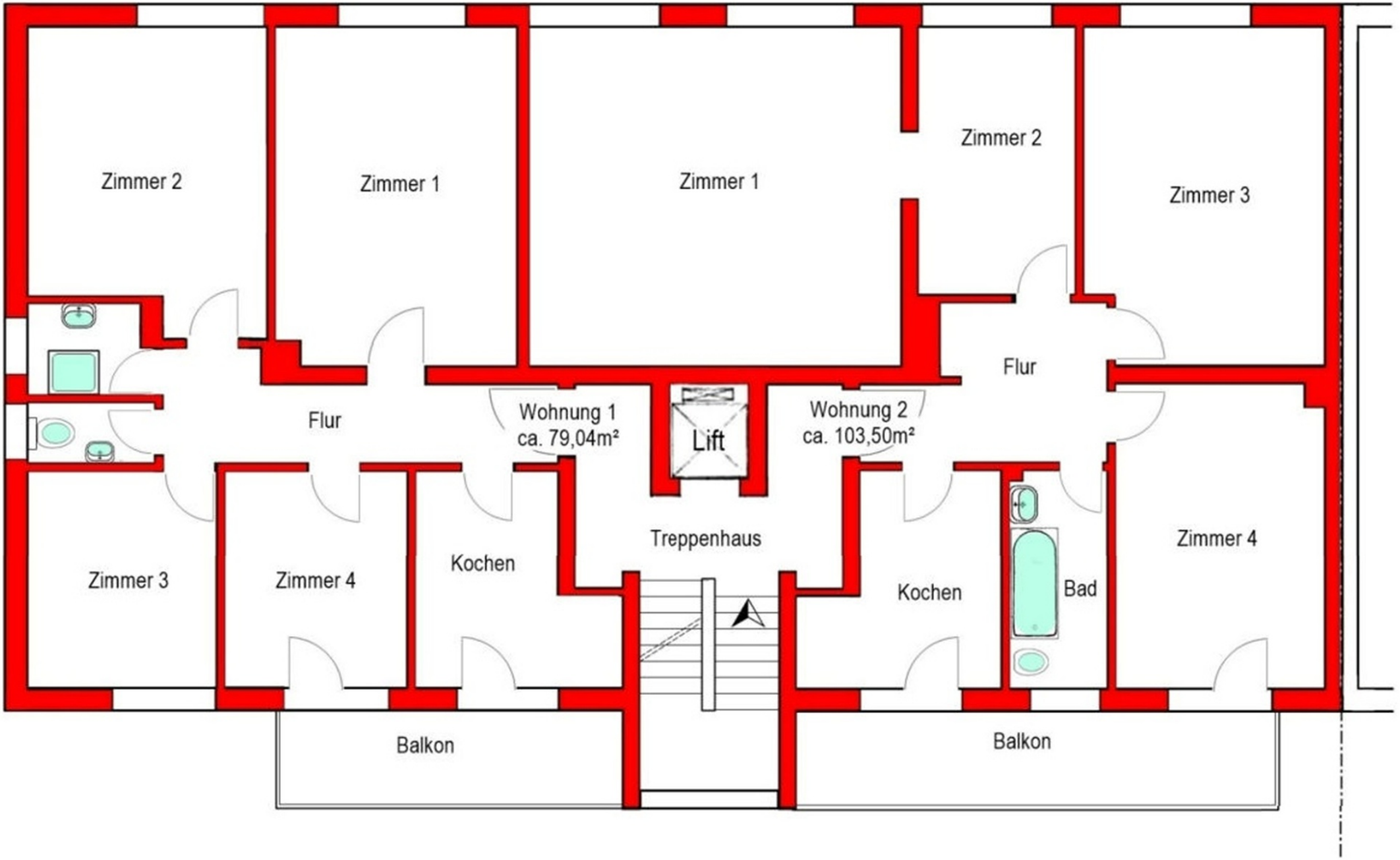
Zimmer 2
Zimmer 1
Zimmer 1
Zimmer 2
Zimmer 3
Flur
Flur
Wohnung 1
ca. 79,04m²
Lift
Wohnung 2
ca. 103,50m²
Zimmer 3
Zimmer 4
Kochen
Treppenhaus
Kochen
Bad
Zimmer 4
Balkon
Balkon

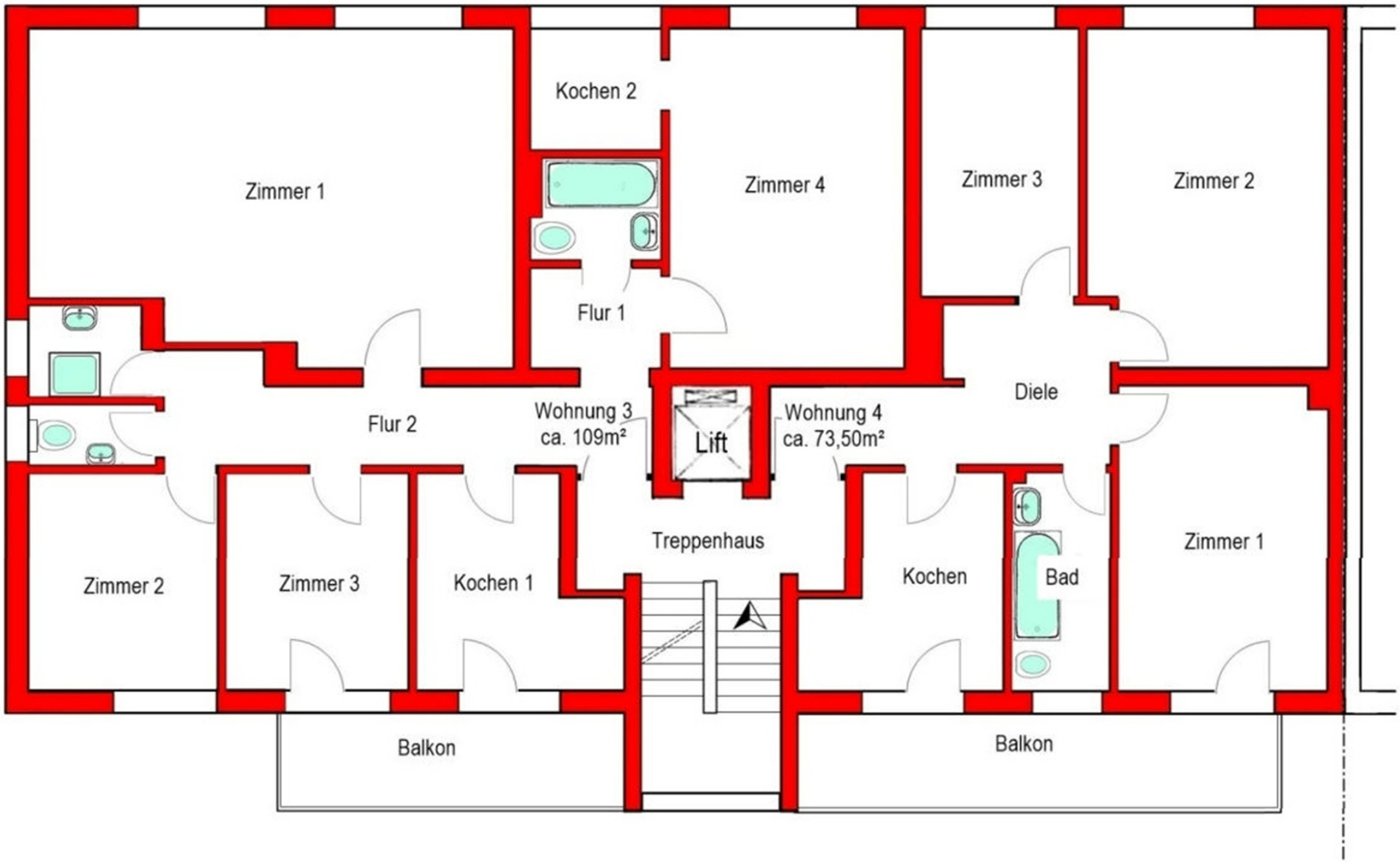
Zimmer 1
Kochen 2
Zimmer 4
Zimmer 3
Zimmer 2
Flur 1
Flur 2
Wohnung 3
ca. 109m²
Lift
Wohnung 4
ca. 73,50m²
Diele
Treppenhaus
Zimmer 2
Zimmer 3
Kochen 1
Kochen
Bad
Zimmer 1
Balkon
Balkon

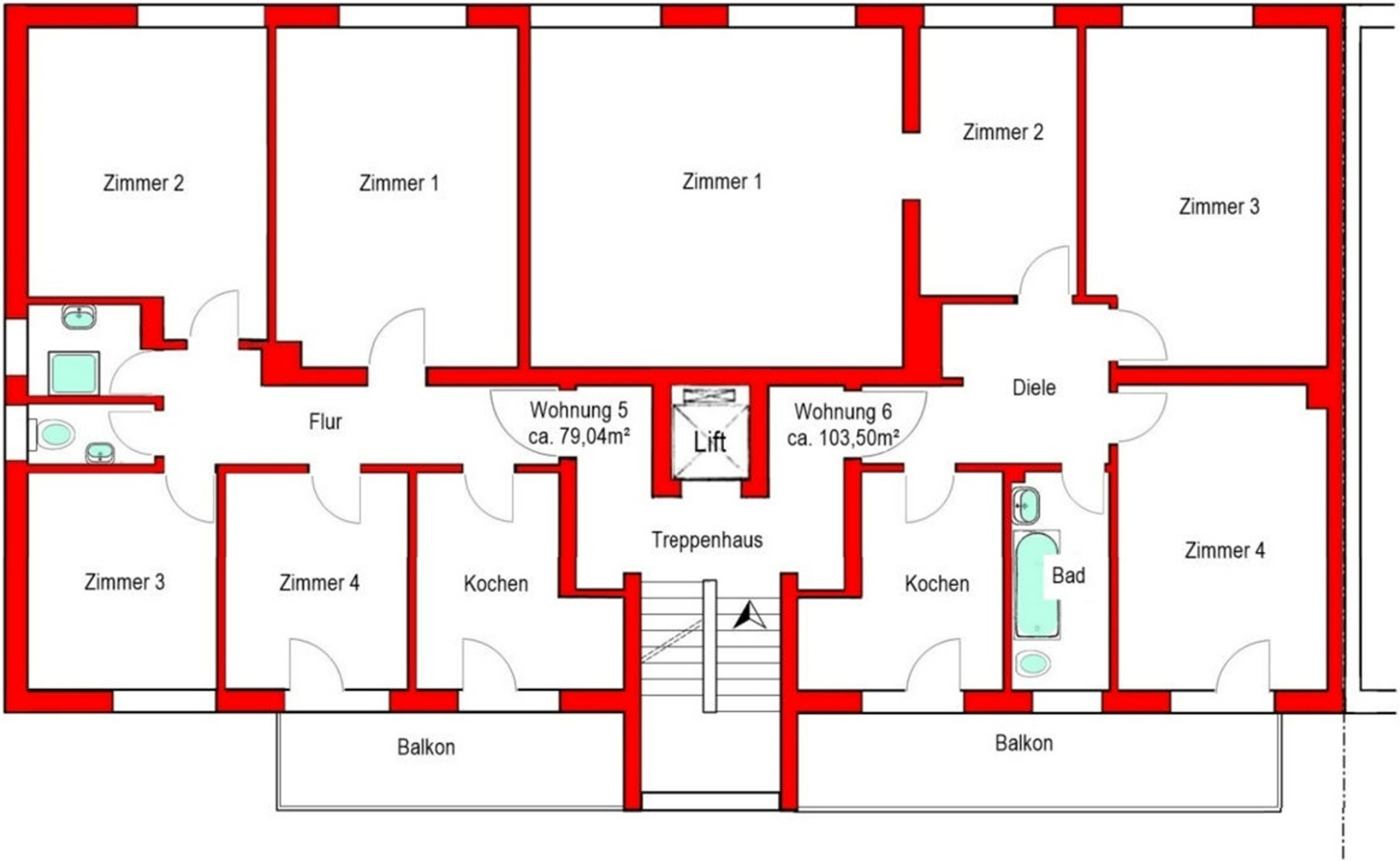
Zimmer 2
Zimmer 1
Zimmer 1
Zimmer 2
Zimmer 3
Flur
Wohnung 5
ca. 79,04m²
Lift
Wohnung 6
ca. 103,50m²
Diele
Treppenhaus
Zimmer 3
Zimmer 4
Kochen
Kochen
Bad
Zimmer 4
Balkon
Balkon

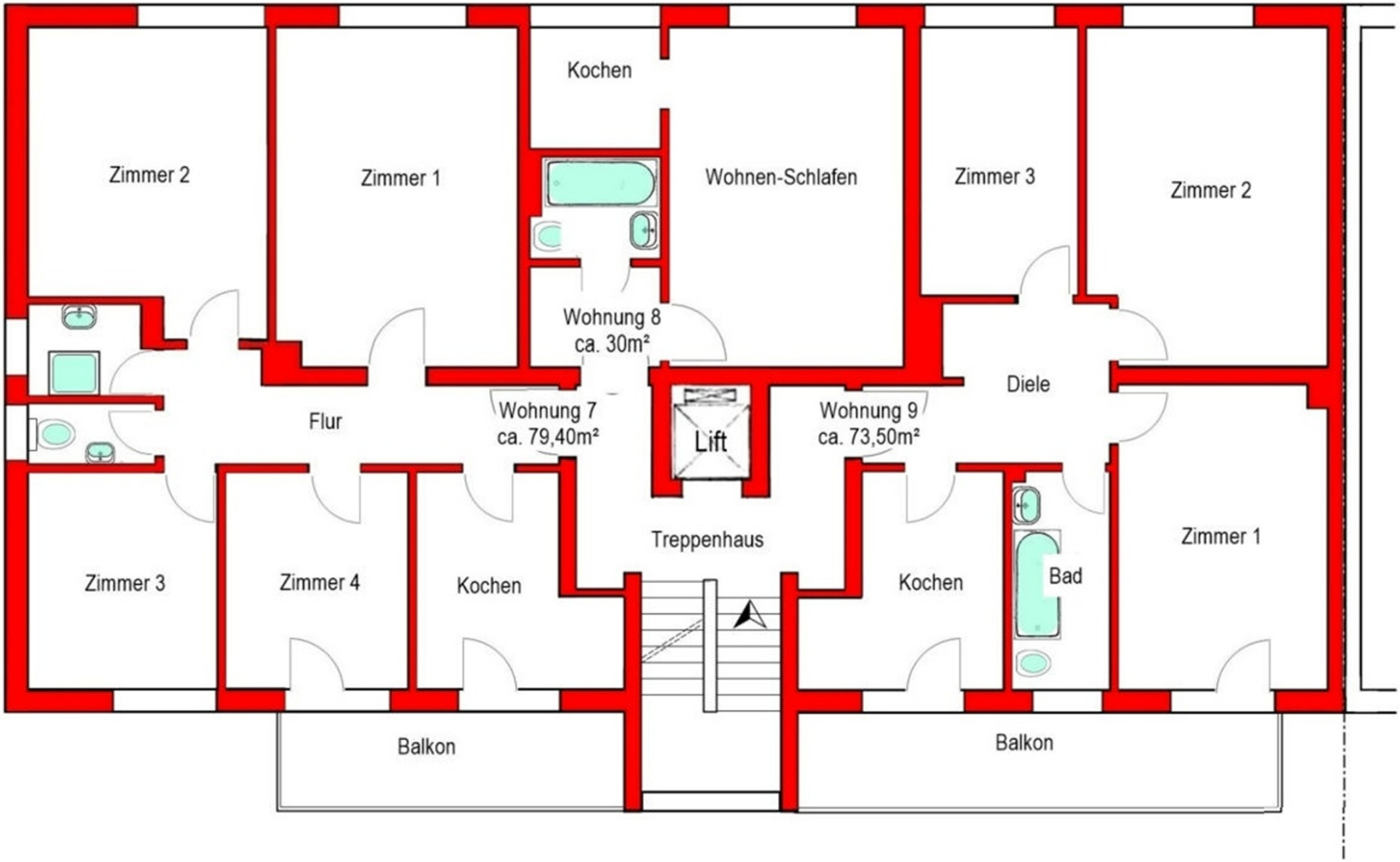
Zimmer 2
Zimmer 1
Kochen
Wohnen-Schlafen
Zimmer 3
Zimmer 2
Wohnung 8
ca. 30m²
Flur
Wohnung 7
ca. 79,40m²
Lift
Wohnung 9
ca. 73,50m²
Diele
Treppenhaus
Zimmer 3
Zimmer 4
Kochen
Kochen
Bad
Zimmer 1
Balkon
Balkon

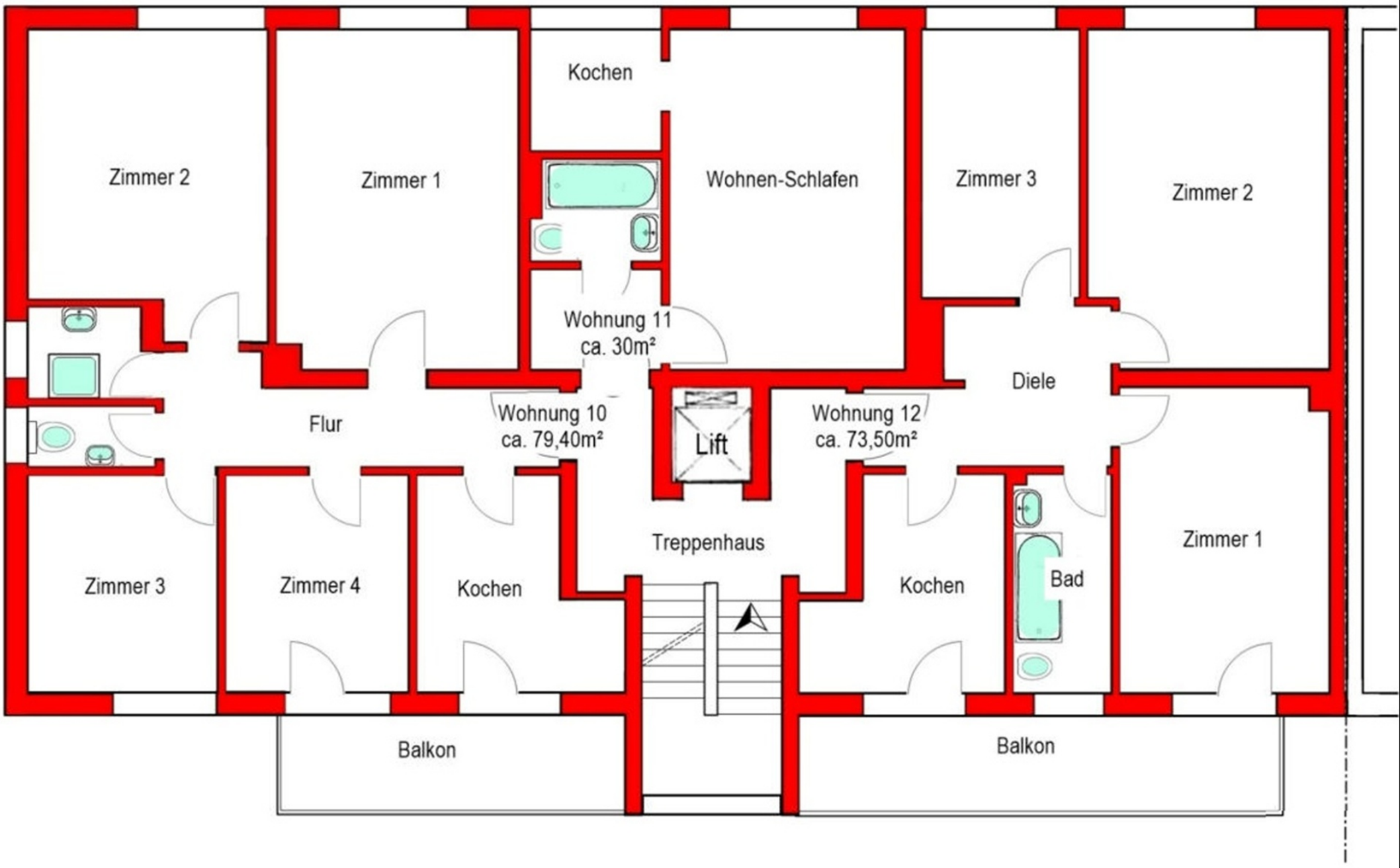
Zimmer 2
Zimmer 1
Kochen
Wohnen-Schlafen
Zimmer 3
Zimmer 2
Wohnung 11
ca. 30m²
Diele
Flur
Wohnung 10
ca. 79,40m²
Lift
Wohnung 12
ca. 73,50m²
Treppenhaus
Zimmer 1
Zimmer 3
Zimmer 4
Kochen
Kochen
Bad
Balkon
Balkon

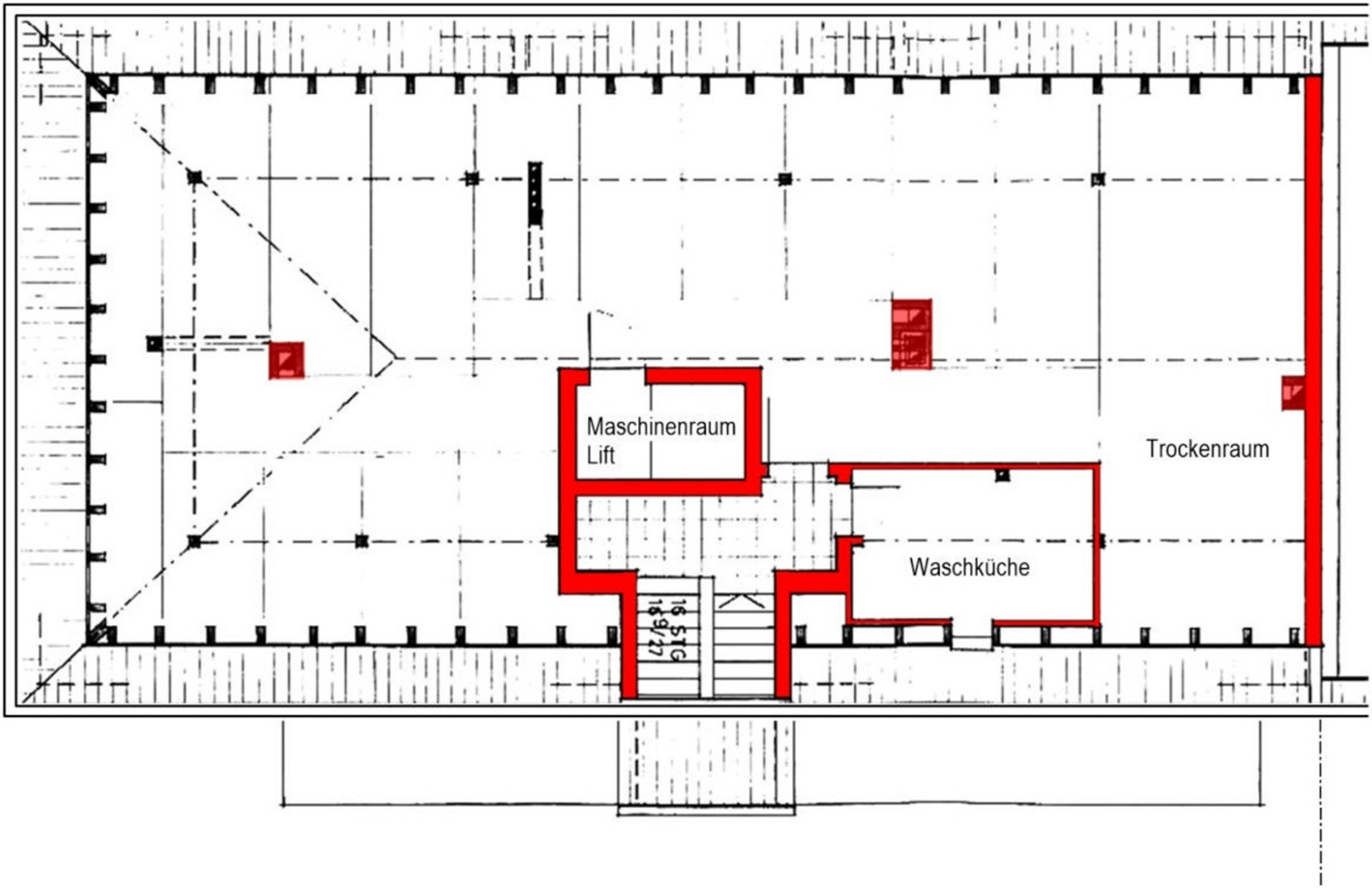
Maschinenraum
Lift
Trockenraum
Waschküche
16 STG
16 9/27

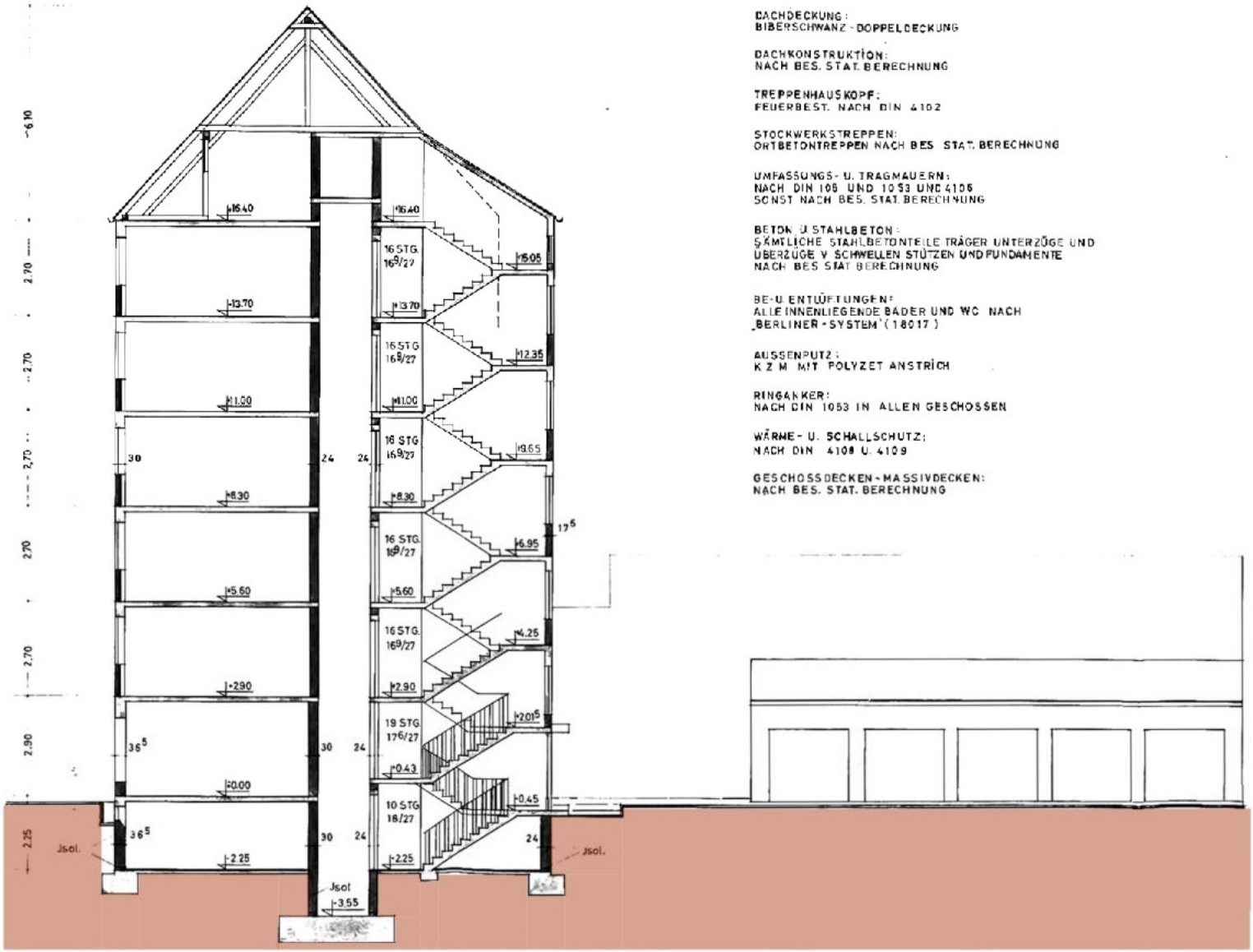

DACHDECKUNG:
BIBERSCHWANZ - DOPPELDECKUNG

DACHKONSTRUKTION:
NACH BES. STAT. BERECHNUNG

TREPPENHAUSKOPF:
FEUERBEST. NACH DIN 4102

STOCKWERKSTREPPEN:
ORTBETONTREPPEN NACH BES. STAT. BERECHNUNG

UMFASSUNGS- U. TRAGMAUERN:
NACH DIN 105 UND 1053 UND 4106
SONST NACH BES. STAT. BERECHNUNG

BETON U. STAHLBETON:
SÄMTLICHE STAHLBETONTEILE TRÄGER UNTERZÜGE UND ÜBERZÜGE V. SCHWELLEN STÜTZEN UND FUNDAMENTE NACH BES. STAT. BERECHNUNG

BE- U. ENTLÜFTUNGEN:
ALLE INNENLIEGENDE BÄDER UND WC NACH „BERLINER - SYSTEM" (18017)

AUSSENPUTZ:
K Z M MIT POLYZET ANSTRICH

RINGANKER:
NACH DIN 1053 IN ALLEN GESCHOSSEN

WÄRME- U. SCHALLSCHUTZ:
NACH DIN 4108 U. 4109

GESCHOSSDECKEN - MASSIVDECKEN:
NACH BES. STAT. BERECHNUNG