

NORDANSICHT

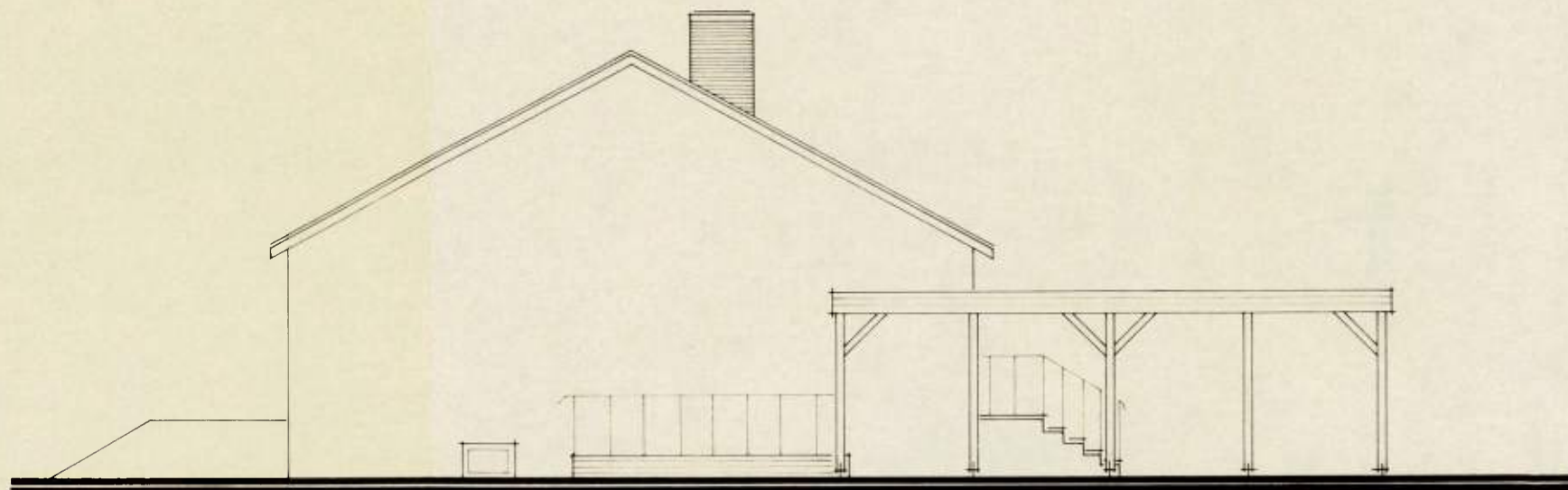

OSTANSICHT

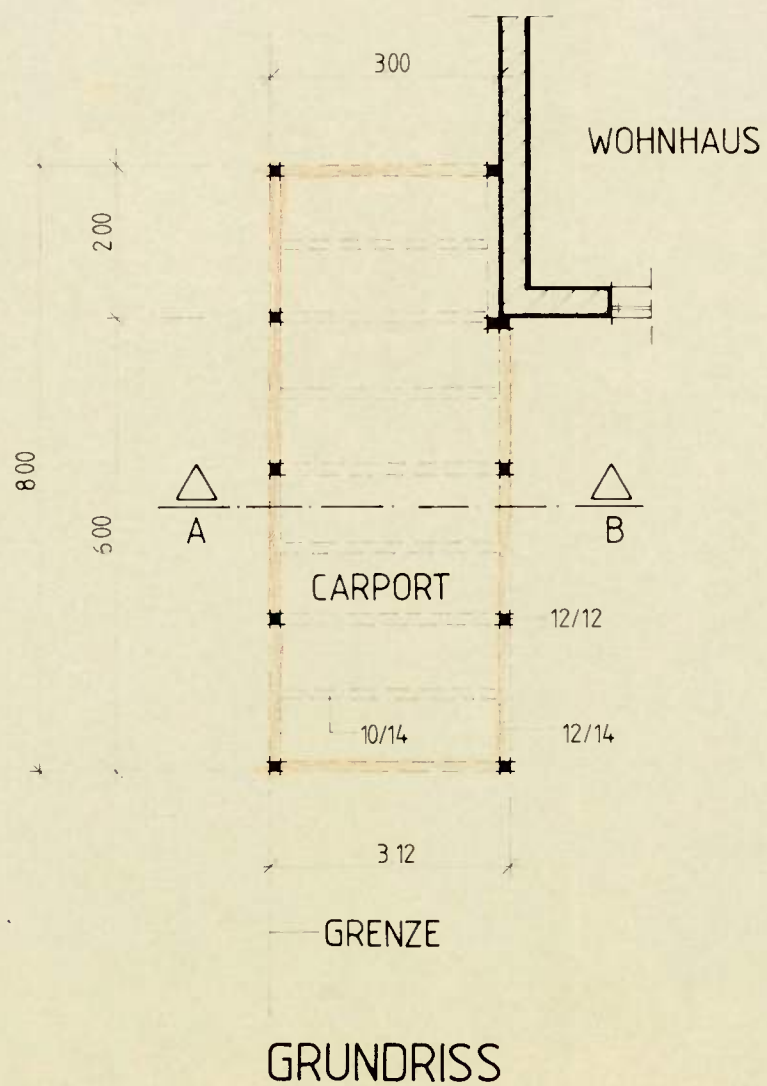

GRUNDRISS

DACHDICHTUNG
SCHALUNG
DECKENBALKEN

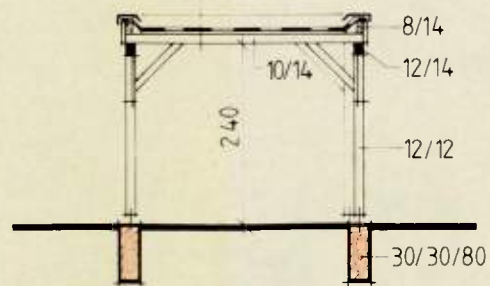

SCHNITT A-B

Anlage zum Bauschein

00461-89

Landkreis Lüchow-Dannenberg
Der Oberkreisdirektor
- Untere Bauaufsichtsbehörde -

Bauaufsichtlich geprüft u. genehmigt
Lüchow

18. Aug. 1989

Landkreis Lüchow-Dannenberg
Der Oberkreisdirektor

LA

NEUBAU EINES CARPORTS

BAUHERR: UDO REHBEIN
BRESELENZ
SCHULSTRASSE 10
3139 JAMELN

GRUNDRISS, SCHNITT, ANSICHTEN
M.: 1:100
JUNI 1989

Reh.
BAUHERR

Reh.
PLANVERFASSER