

Der Bauher wurde darauf hingewiesen das ein **Lüftungskonzept** durch einen Fachmann nach DIN 1946-6 für neu zu errichtende oder zu sanierende Gebäude zu erteilen ist.

Nach DIN und Gesetz ist der Bauherr dazu verpflichtet, vor Baubeginn ein **Bodengutachten** für sein Grundstück zu erstellen.

**Wand- und Deckendurchbrüche** sind mit dem Fachplaner abzustimmen.

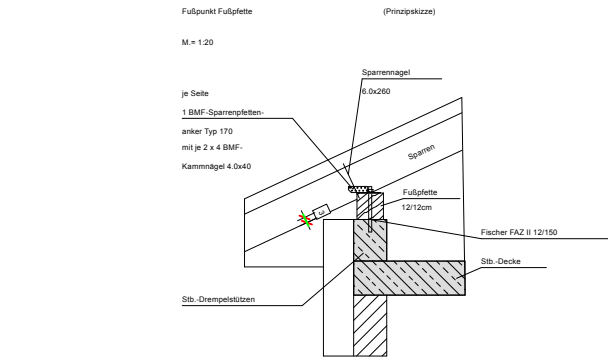
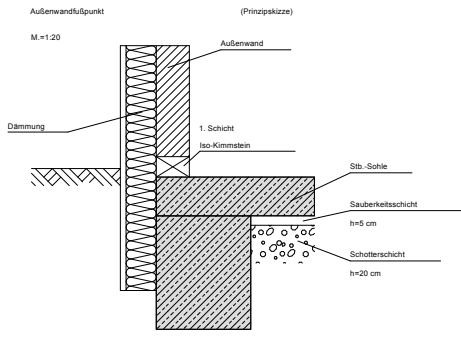

Hemken - to - Krax - Weg 15  
33129 Delbrück - Ostland

Tel: 05250 - 5 27 22  
info@architekt-muensterteicher.de  
www.architekt-muensterteicher.de

## Schnitte Haus 1 M. 1 : 100

Neubau einer Wohnanlage  
mit Zweifamilienwohnhäusern

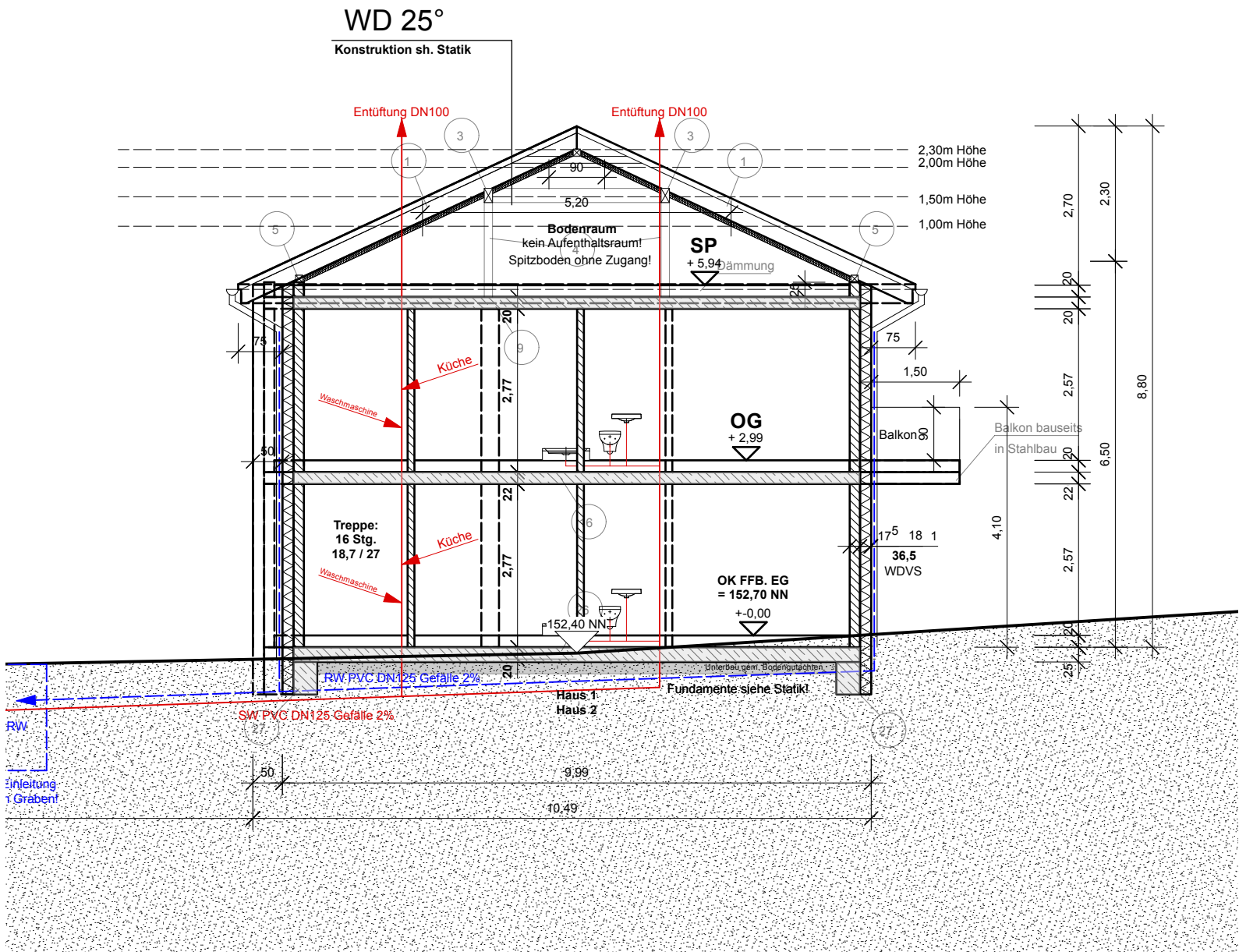

Material:	
C 25/30	Sauberkeitsschicht: C 12/15
Nachweise: C24, B8b (GL20b)	
S 235 (ST37-2), S 355 (ST52-3)	
B500A	
Legende:	
	Außenwand (tragend)
	Innenwand (tragend)
	Treppenhausewand, Wohnungstrennwand
	Porenbeton P 20-40+Dm (nicht tragend)
	Stb.-Beton C25/30 bzw. wie angegeben
	Stb.-Stützen C25/30 bzw. wie angegeben
	Einzelstützen bzw. tragende Wände im aufgehenden Geschoss
	Holz
	Bestand
	Schotter
	Gelände
	druckfeste Dämmung
	neue Positionen
	Bestand

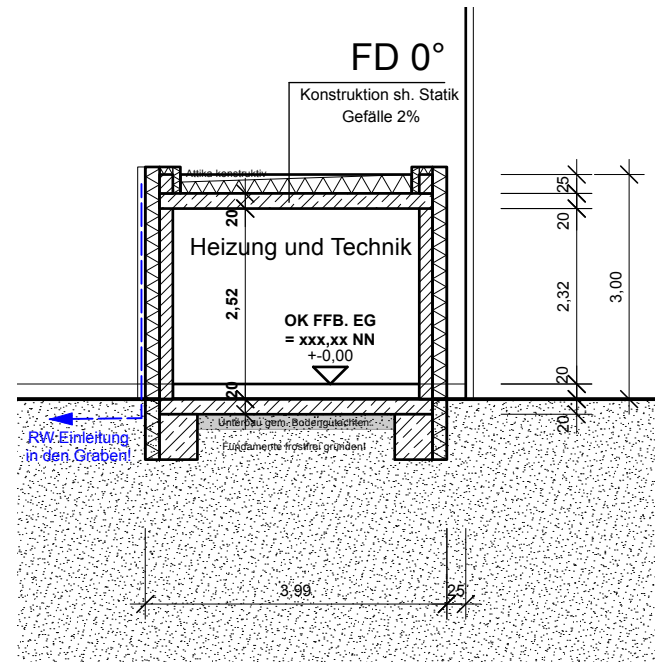

Bauort:

Augustdorfer Straße / Am Lohhof  
32758 Pivitsheide V.L.

29 August 2025

Wohnhaus

Heizung und Technik

der Bauherr



der Architekt