

Entwässerungsplan

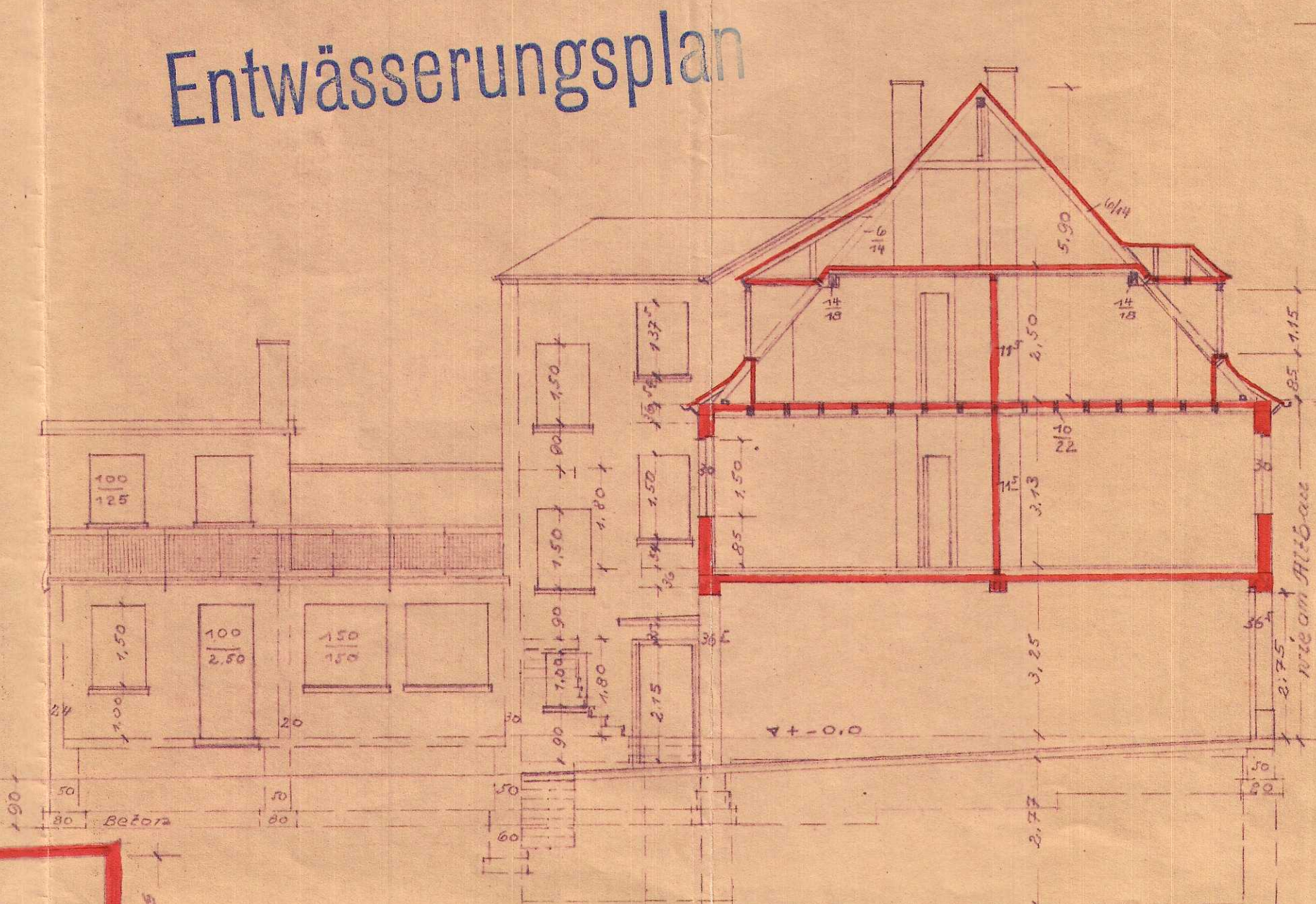

Strassen-Ansicht.



Schnitt A-B u. Hofansicht des Anbaus.

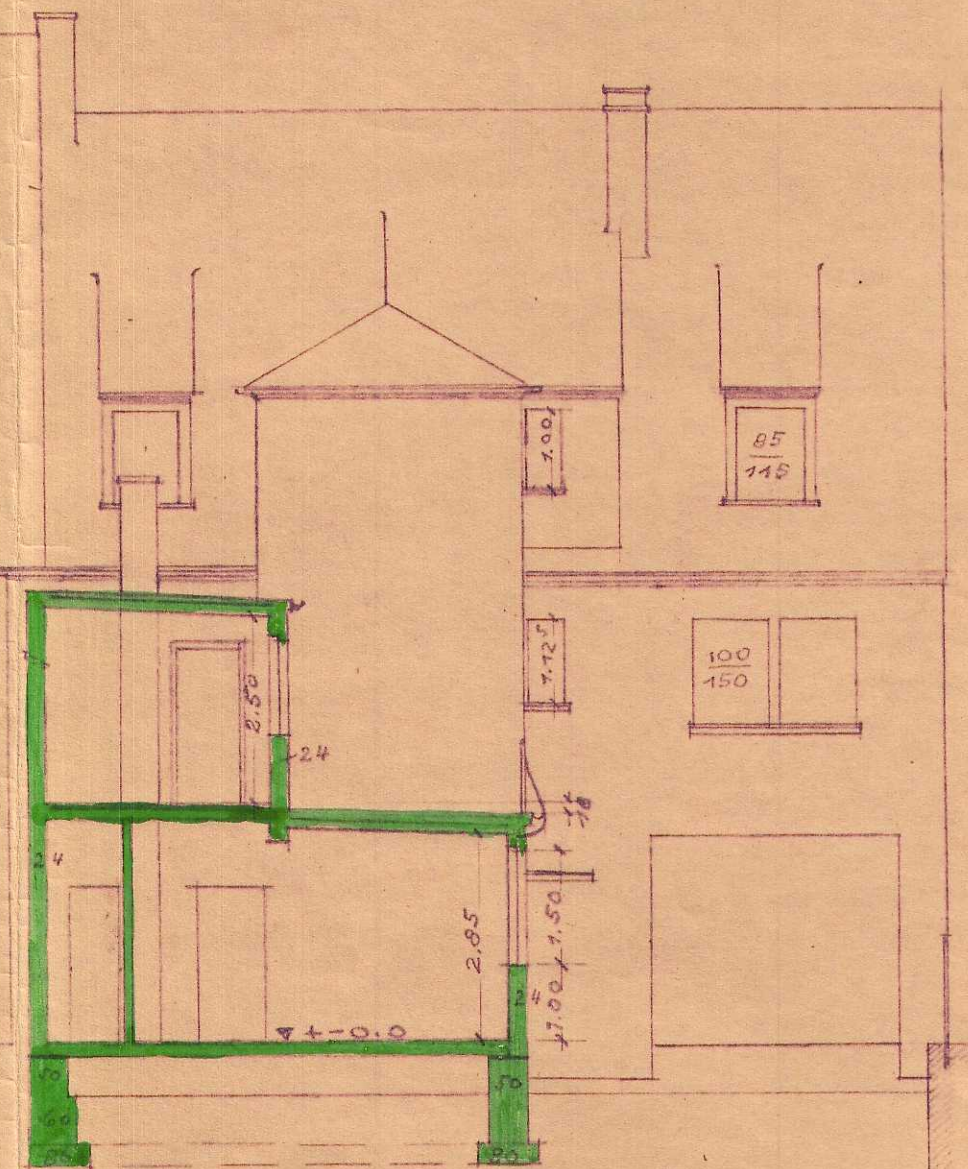

Schnitt C-D u. Rückansicht

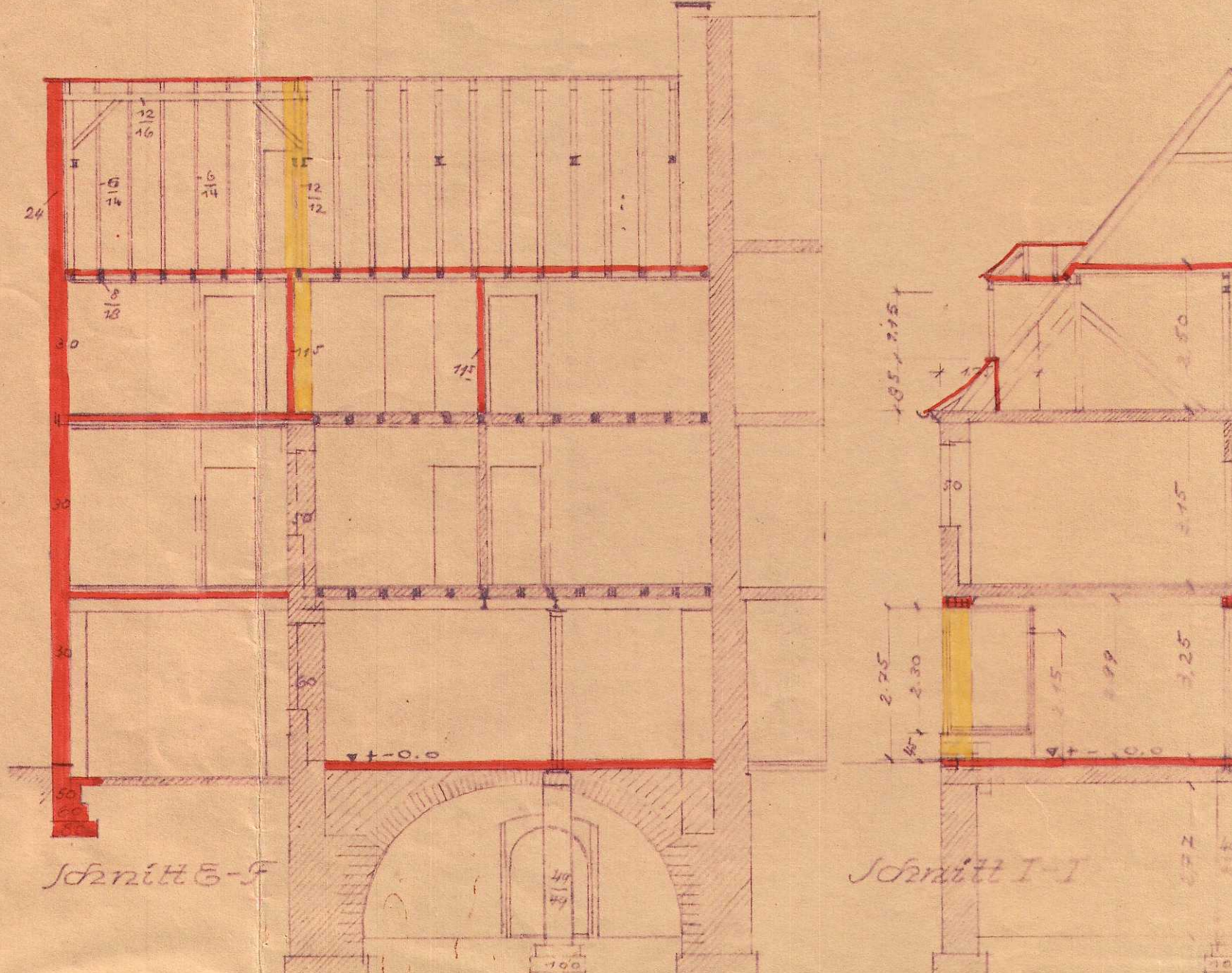

Schnitt E-F

Schnitt I-I

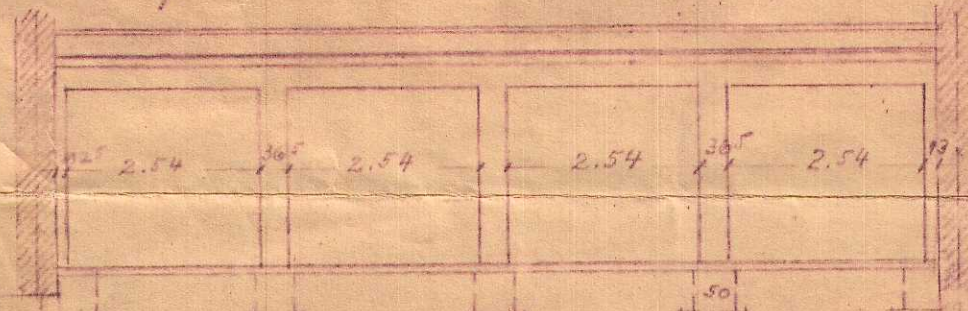

Garagen-Schnitt u. Ansicht, Grundriß, siehe Bl. 2 - Gesamt-Grundstücksbebauung.

M. 1:100.

Zeichenerklärung:

- █ neu
- alt
- Abbruch
- projektiert

Geprüft,
Zweibrücken, den 30. Jan. 1955.
Stadtbaumeister Abt. Tiefbau
Im Auftrag
G. Gaus
(Gaus)

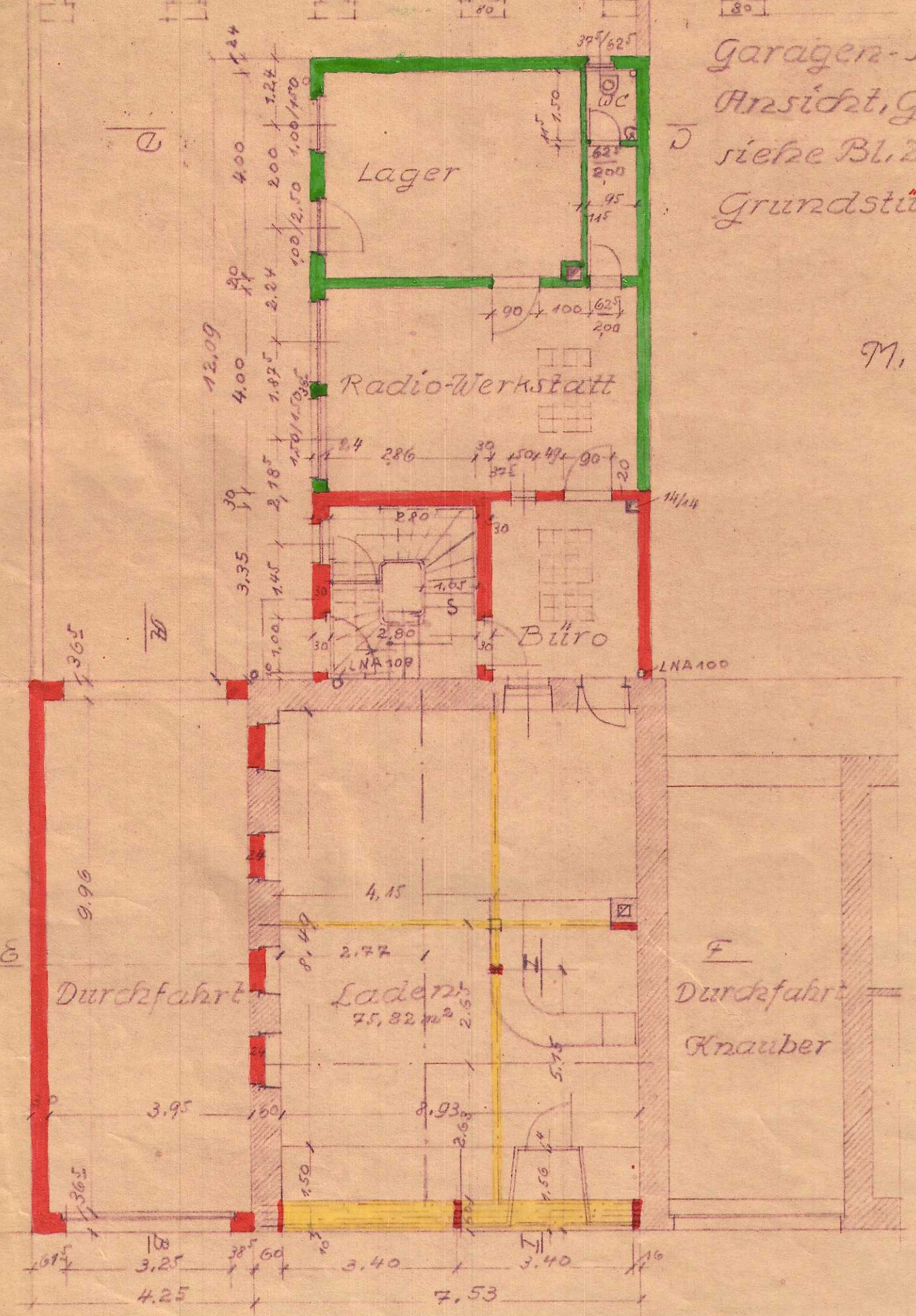

Erdgeschoss -

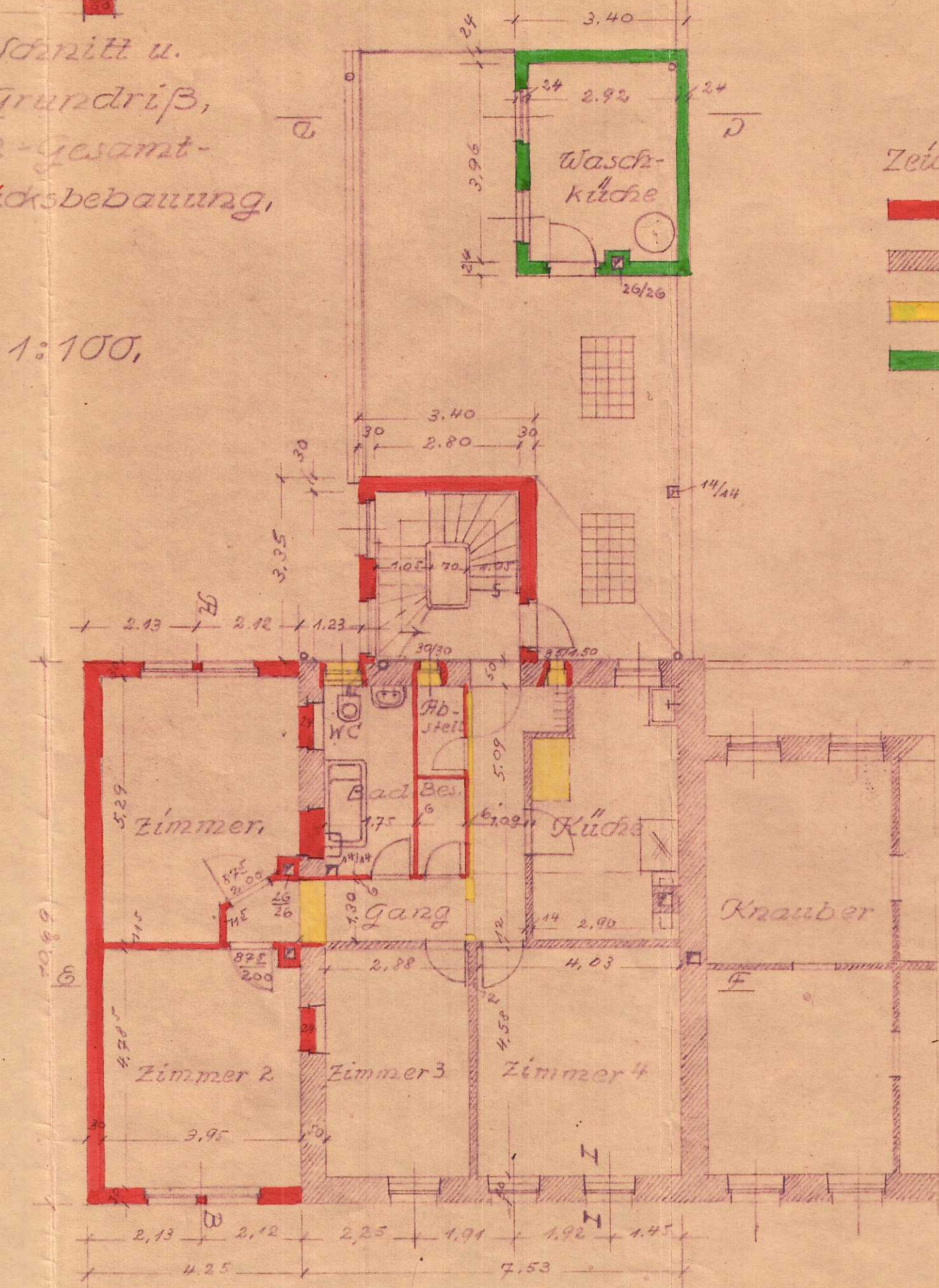

Obergeschoss -

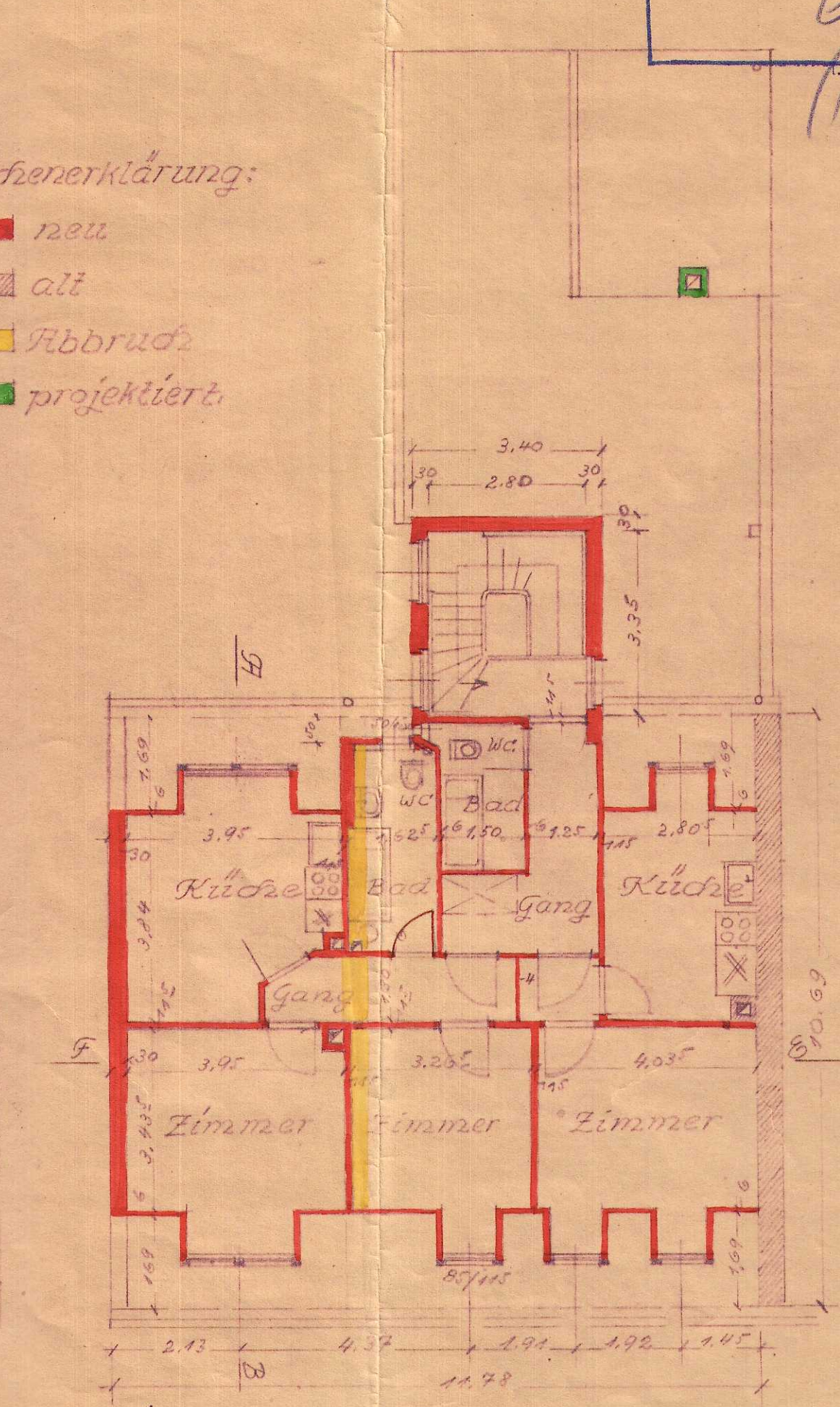

Dachgeschoss -

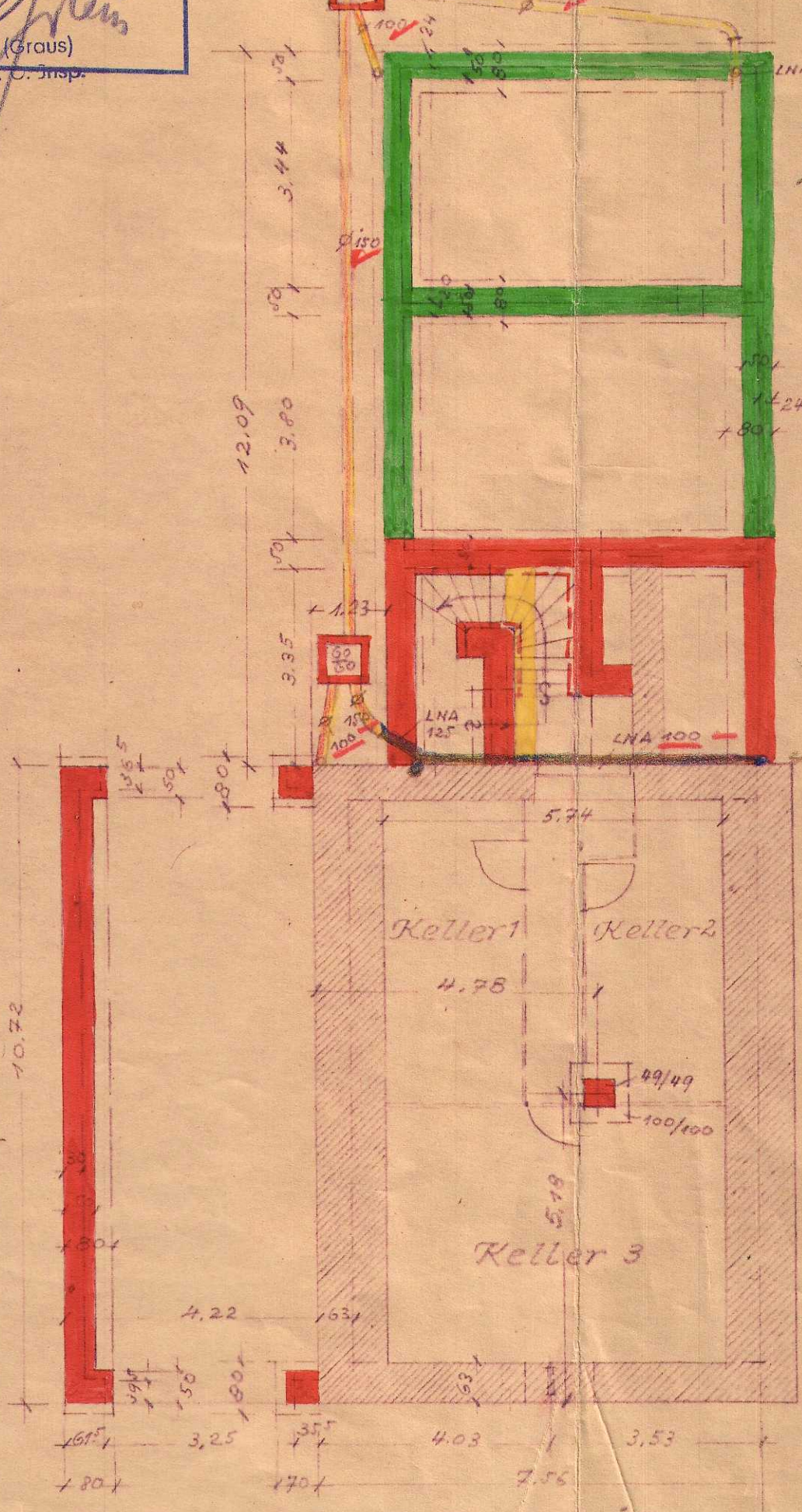

Kellergeschoß-Grundriß



Entwurf für den Umbau
des Wohnhauses u. die
beabsichtigten An- u. Er-
weiterungsbauten in Zwei-
brücken, Tschimmerstr. 8.
Bauherr: Otto Metzger.
Der Bauherr: Die Nachbarn:
Otto Metzger
OTTO METZGER
Radio und Elektro
ZWEIBRÜCKEN
H. Tschimmer
L. Tschimmer
H. Tschimmer
Der Planfertigter:
Zweibrücken, den 15. Februar 1955.
OTTO SCHATT
ARCHITECT