3-ZIMMER-WOHNUNG

TOP09 DG

AIGNER PROJEKTENTWICKLUNG ZT GMBH

WOHNANLAGE AM ZINKENBACH

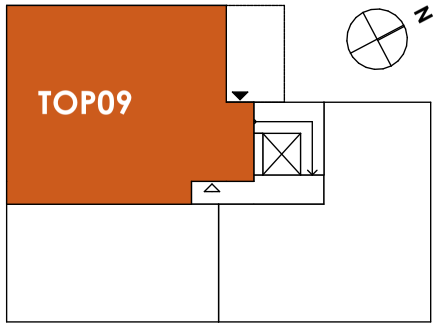

TOP09	FLÄCHE
AR	2,95
BAD	6,83
GANG	3,42
VR	3,62
WC	2,57
WOHNKÜCHE	28,82
ZIMMER	17,26
ZIMMER	16,51
	81,98 m²
BALKON	7,26
LOGGIA	12,14
	19,40 m²
KELLERABTEIL	8,11
	8,11 m²

0 5

architekturbüro AIGNER

Projekt 2022_47

09.02.2023 / nh / M 1:100

Architekturbüro ZT KG, 5760 Saalfelden, Mühlbachweg 9, 06582/72603, office@architekt-aigner.at, www.architekt-aigner.at

ÜBERSICHTSPLAN

DG

0 5 10 m

AIGNER PROJEKTENTWICKLUNG ZT GMBH

WOHNANLAGE AM ZINKENBACH

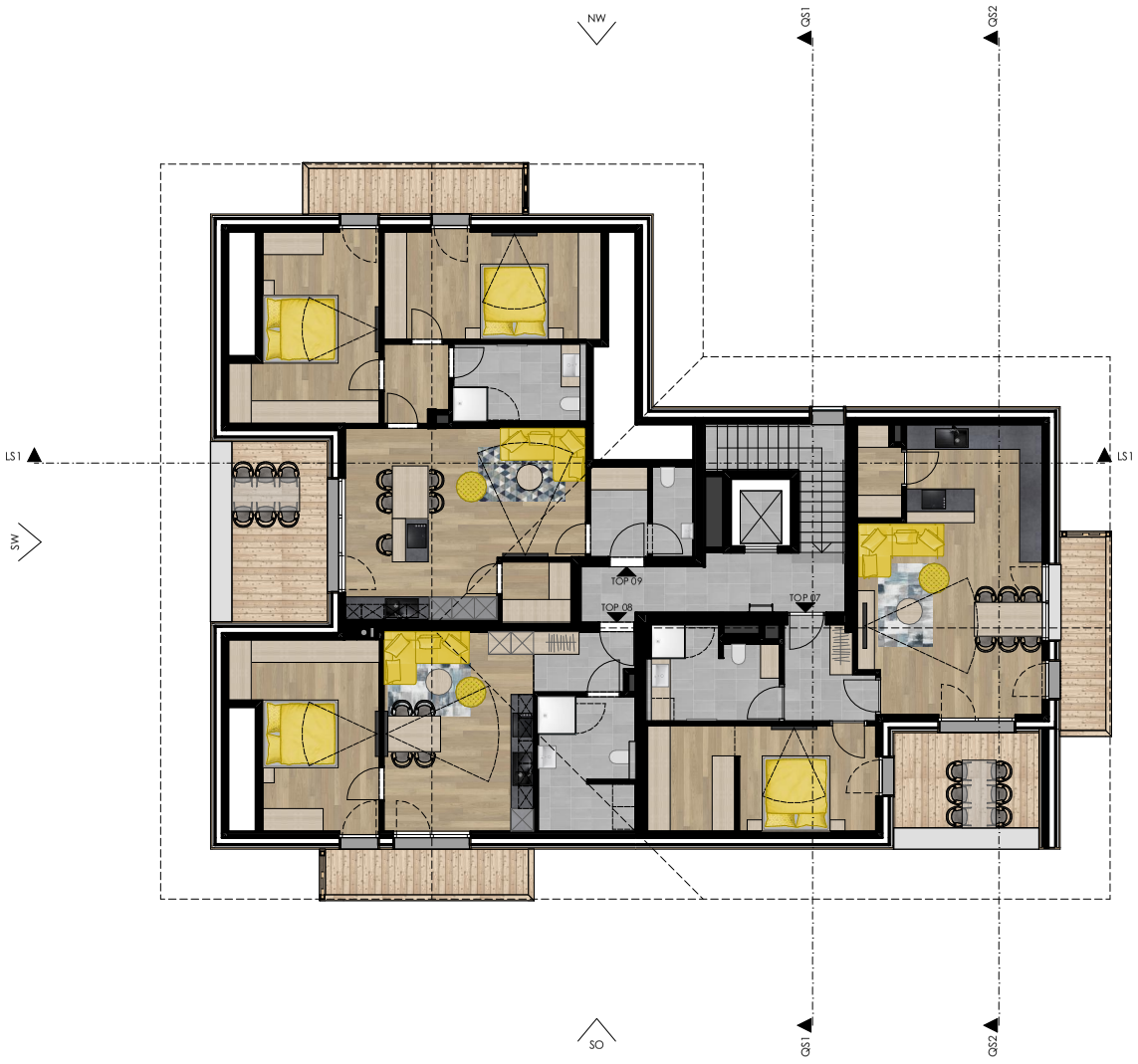

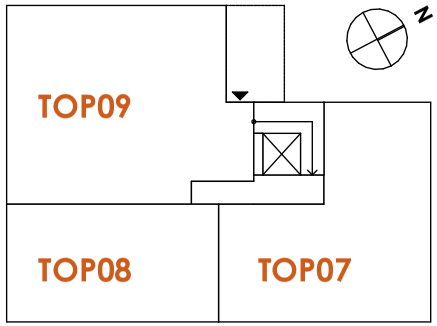

ÜBERSICHTSPLAN

UG

0 5 10 m

AIGNER PROJEKTENTWICKLUNG ZT GMBH

WOHNANLAGE AM ZINKENBACH

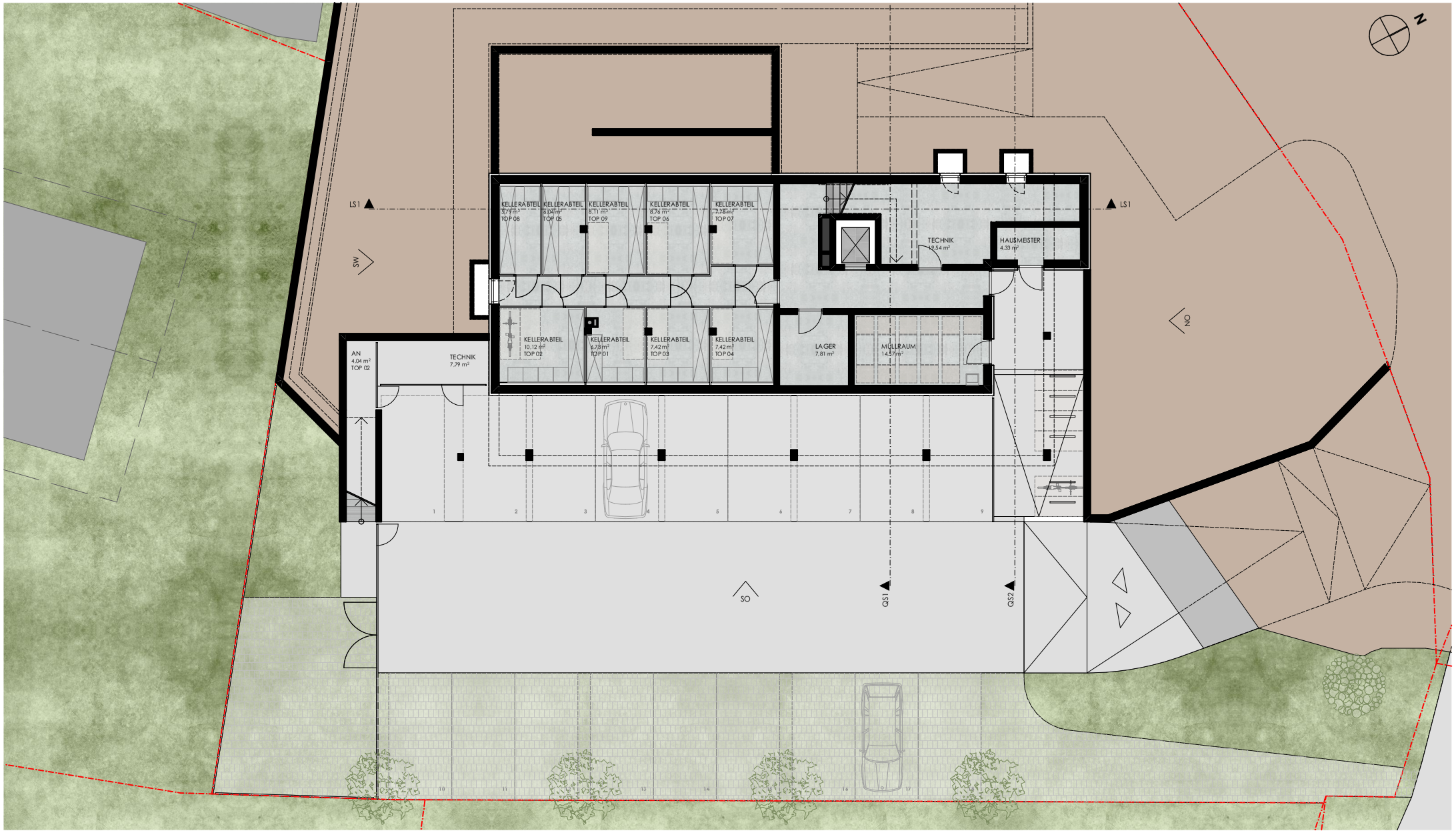

architekturbüro AIGNER

Projekt 2022_47

09.02.2023 / nh / M 1:200

Architekturbüro ZT KG, 5760 Saalfelden, Mühlbachweg 9, 06582/72603, office@architekt-aigner.at, www.architekt-aigner.at