

Gilhorn, den 16. Juli 1981

Landkreis Gilhorn  
 Der Oberkreisdirektor  
 im Auftrage

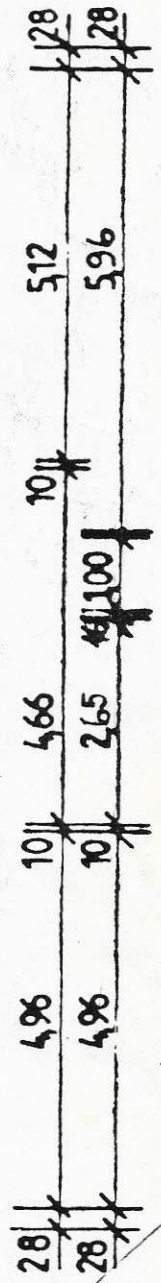
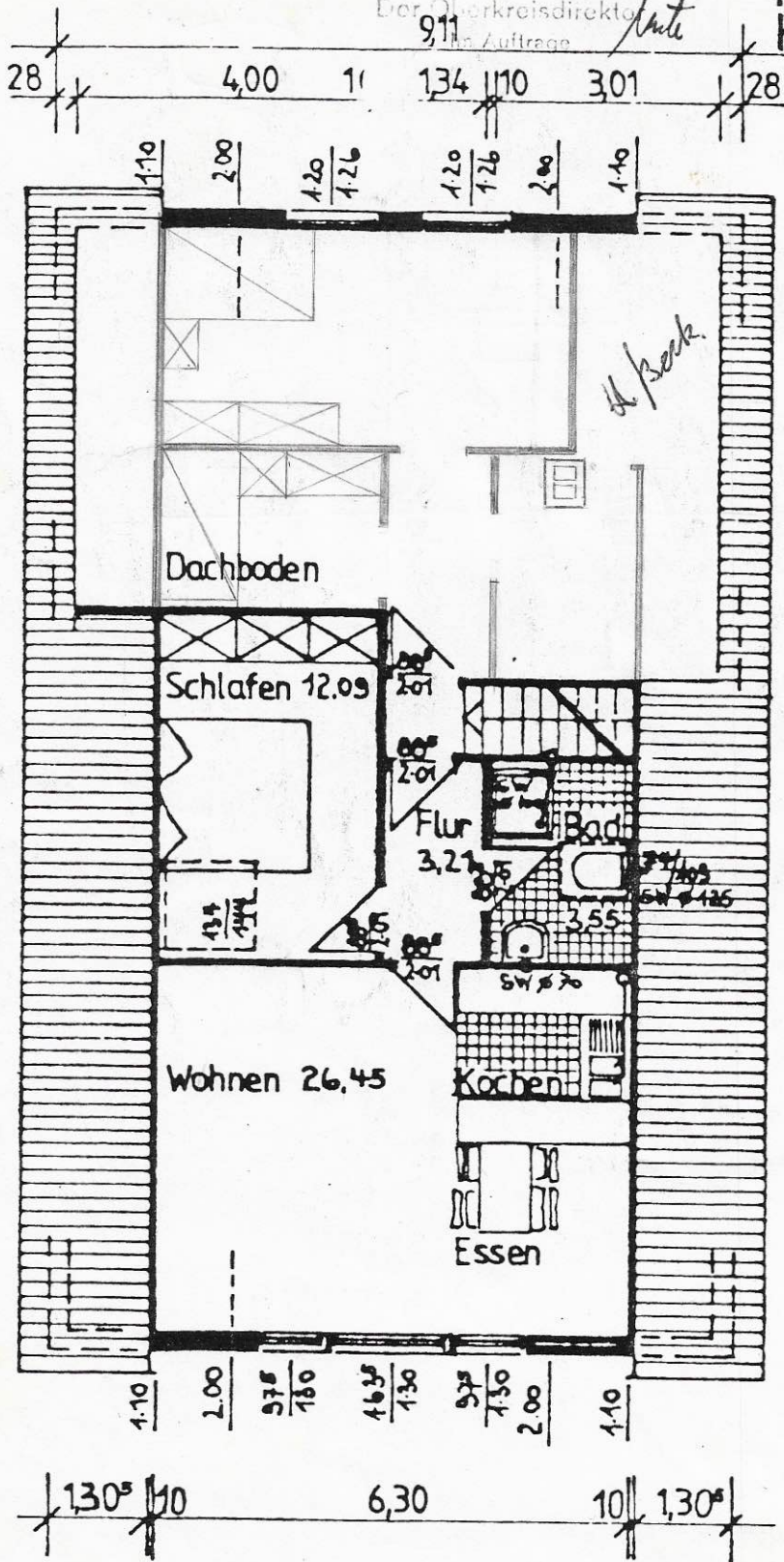

DACHGESCHOSS Wohnfläche 45,3qm

NEUBAU EINFAMILIENHAUS MIT  
 EINLIEGERWOHNUNG  
 IN PLATENDORF / BV. HORST BECKMANN  
 KANADA-HAUS ELEMENTBAU GMBH  
 DAMM 22 3300 BRAUNSCHWEIG

*Handwritten signature*

MÄRZ 1981

M 1:100 BLNR.