

MINISTERO DELLE FINANZE
DIREZIONE GENERALE DEL CATASTO E DEI SERVIZI TECNICI ERARIALI

(n. 713/V cat.)
Mod. B (Nuovo Catasto Edilizio Urbano)

NUOVO CATASTO EDILIZIO URBANO

(R. DECRETO - LEGGE 13 APRILE 1959, n. 452)

Planimetria dell'immobile situato nel Comune di TIGNALE Via RESEM
Ditta VEZZANI EDDA nata a Chieve (CR) il 13.1.1944
Allegato alla dichiarazione presentata all'Ufficio Tecnico Erariale di BRESCIA Scheda N. 31

FOGLIO N° 30/35
MAPPALE N° 2363

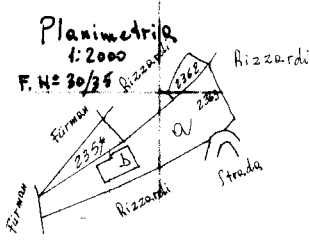

ditta intestata

ditta intestata

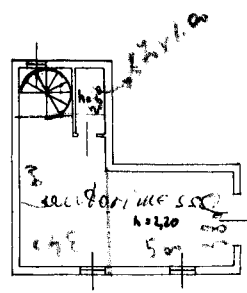

ditta intestata

ditta intestata



ORIENTAMENTO

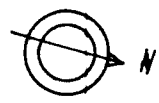

SCALA DI 1:200

Spazio riservato per le annotazioni d'Ufficio	DATI DEL CATASTO TERRENI DOVE È SORTA LA NUOVA COSTRUZIONE	
DATA <u>28-11-74</u>	Numero della partita . . .	
PROT. N.° <u>2701</u>	Sezione o Comune censuario	
	Foglio	
	Numero di mappa	
	Subalterno	

Compilata dal Geom. Hoschini Riccardo
(Titolo, nome e cognome del tecnico)
Iscritto all'Albo dei Geometri
della Provincia di Brescia
DATA 20-8-1974
Firma: Geom. Hoschini Riccardo

f. apollonio e c.

Ultima planimetria in atti

Catasto dei Fabbricati - Situazione al 10/05/2025 - Comune di TIGNALE(L169) - < Foglio 30 - Particella 2363 - Subalterno 1 >
10 metri
VIA RESEM Piano T