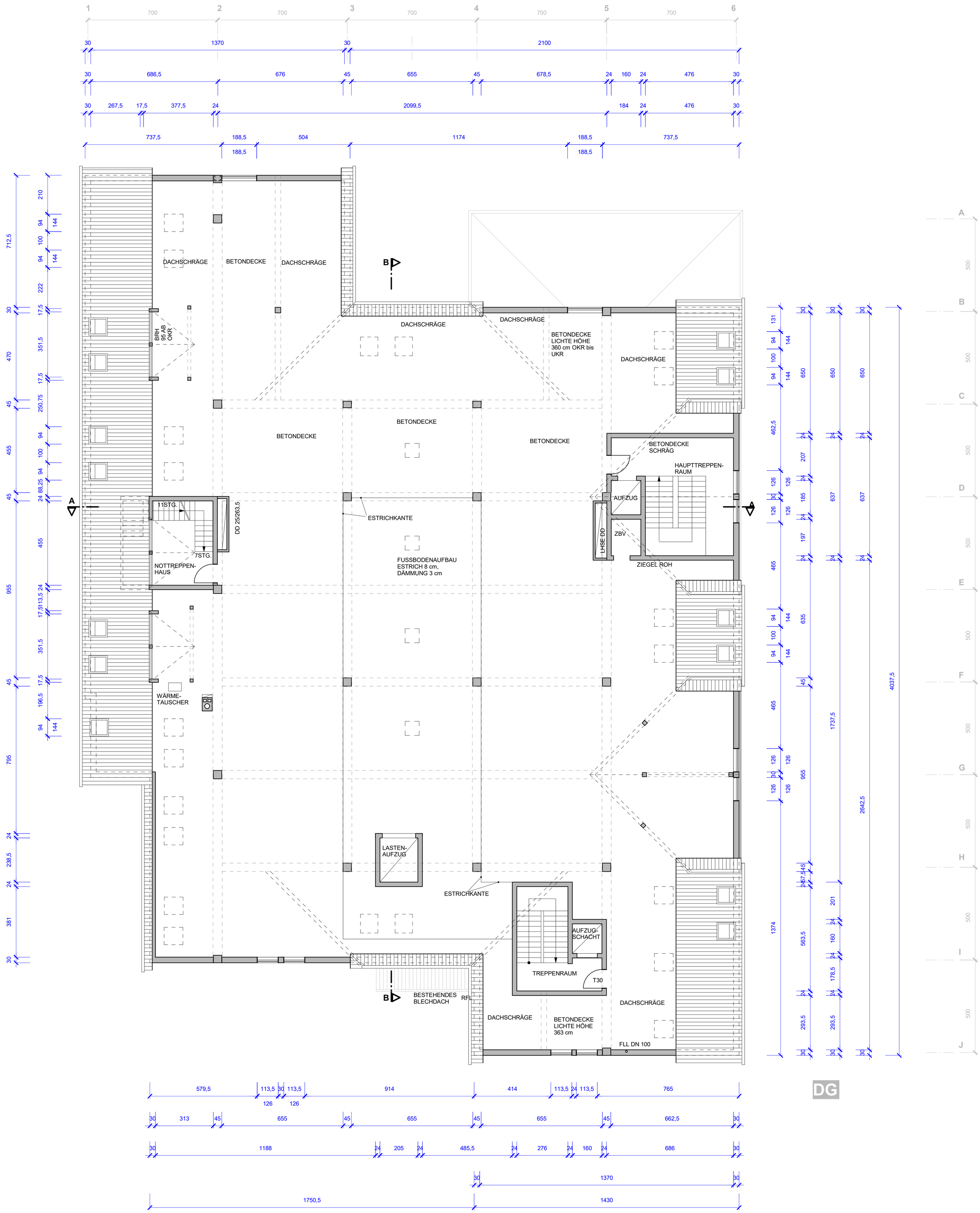

BESTANDSPLAN

BAUVORHABEN:	INSTANDSETZUNG, NUTZUNGSÄNDERUNG UND UMBAU EINES GESCHÄFTSHAUSES
BAUORT:	ITTLINGER STR. 146, 94315 STRAUBING
BAUHERR:	ITTLINGER STRASSE STRAUBING GbR, HEERSTR. 24,94315 STRAUBING

VORABZUG

GRUNDRISS DG M1/100

DATUM: 05.05.23

STEMPEL u.UNTERSCHR.

ARCHITEKTURBÜRO BLIEN

PLANVERFASSER:
Dipl.-Ing.(FH) UDO BLIEN ARCHITEKT
FÜRSTENSTRASSE 3, 94315 STRAUBING, TEL.: 09421/928885, FAX: 09421/740409