



**LEGENDE**

-  Bestand
-  Neuplanung
-  Abbruch

**daniel ebert** dipl.-ing. architekt  
 Hof Wiedersheim, Fern 04471 5064 0  
 33799 Wünneloh, Fax 04471 5064 20  
 info@ebertarchitekten.de

**ebert**architekten

**PROJEKT:**  
 NÄ von Hotel zu Wohnen mit Laden  
 Hauptstraße 54  
 56477 Rennerod

**BAUHER:**  
 Gökhan Arslanparcasi &  
 Süleyman Karakaya  
 Vorhönig 16  
 65620 Waldbrunn-Hintermeilingen

DIN A3	DE	1:100	22.12.2021
BLATTFORMAT	GERECHNET	MASSSTAB	DATUM
2439	09-KG_BE-00		
PROJEKT-NR.	PLANNR.-PLANNAME_LPH-REVISION		

*Abdourahmane*  
 BAUHERSCHAFT

*D. W. A.*  
 ENTWURFSVERFASSER

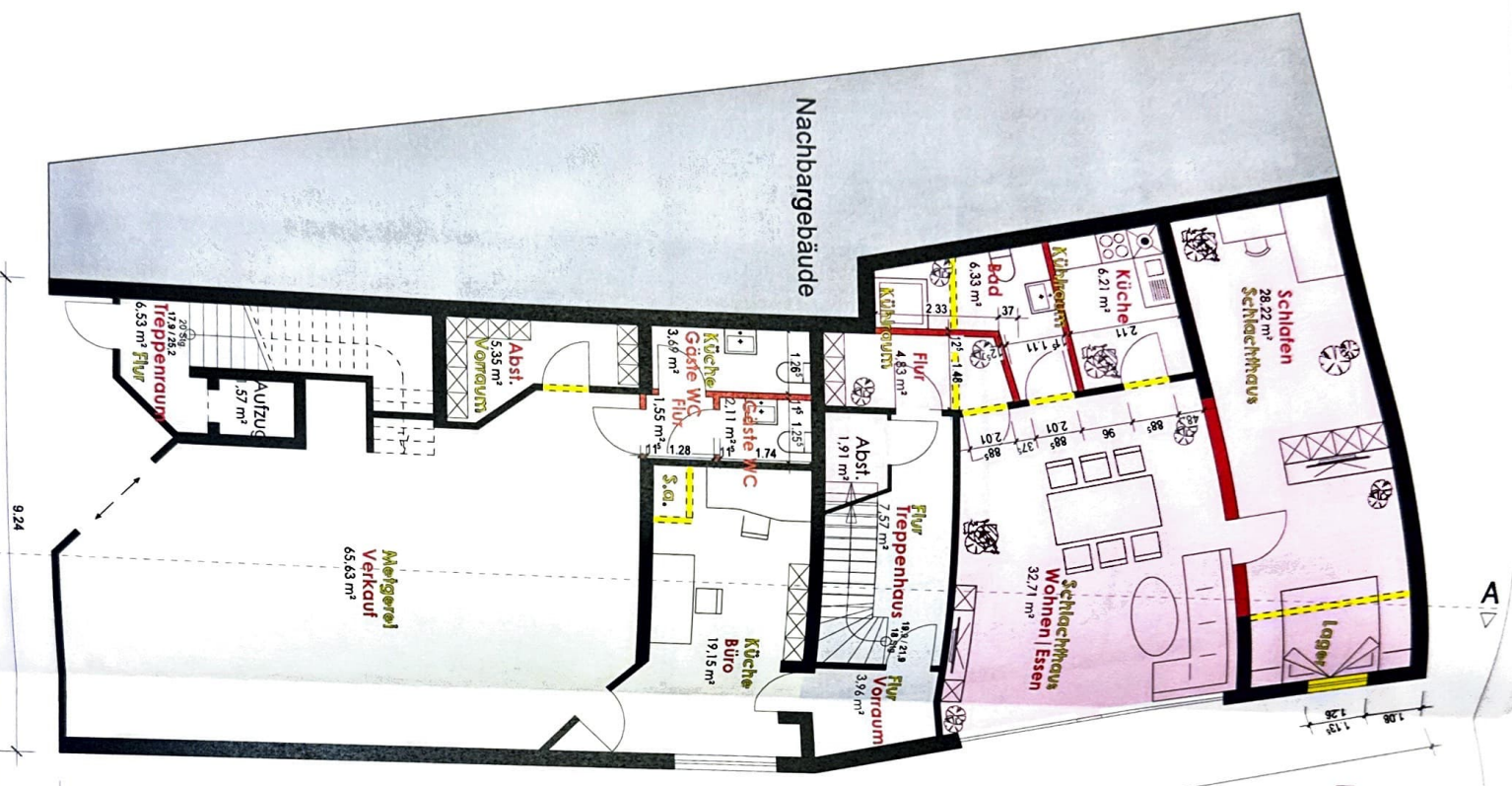

Wohnung 1	
Abst.	80,21 m²
Bad	4,91 m²
Flur	4,83 m²
Küche	6,21 m²
Schlafen	28,22 m²
Wohnen/Essen	32,71 m²

Laden 1	
Abst.	97,49 m²
Büro	5,35 m²
Flur	19,15 m²
Gäste WC	3,59 m²
Gäste WC	2,41 m²
Verkauf	65,63 m²



**LEGENDE**

- Bestand
- Neuplanung
- Abbruch

**daniel ebert** d(e)l(-)ng architektur  
 Hof Weidenhofen Fon 08471 5064 0  
 33799 Weidenhofen Fax 08471 5064 23  
 info@eberarchitekten.de **ebertarchitekten**

**PROJEKT:**  
 Nä von Hotel zu Wohnen mit Laden  
 Hauptstraße 54  
 56477 Rennerod

**BAUHER:**  
 Gökhan Arslanparçasi &  
 Süleyman Karakaya  
 Vorhönig 16  
 65620 Waldbrunn-Hintermeilingen

**DIN A3** DE **1:100** 22.12.2021  
**BLATTFORMAT** GEBRUCHT **MASTAB** **DATUM**  
**2439** **10-EG\_BE-00**  
**PROJEKT-NR.** **PLANNR.-PLANNAME** LPH-REVISION

*Arslanparçasi*  
 BAUHERSCHAFT  
 ENTWURFSVERFASSEN *D. Ebert*

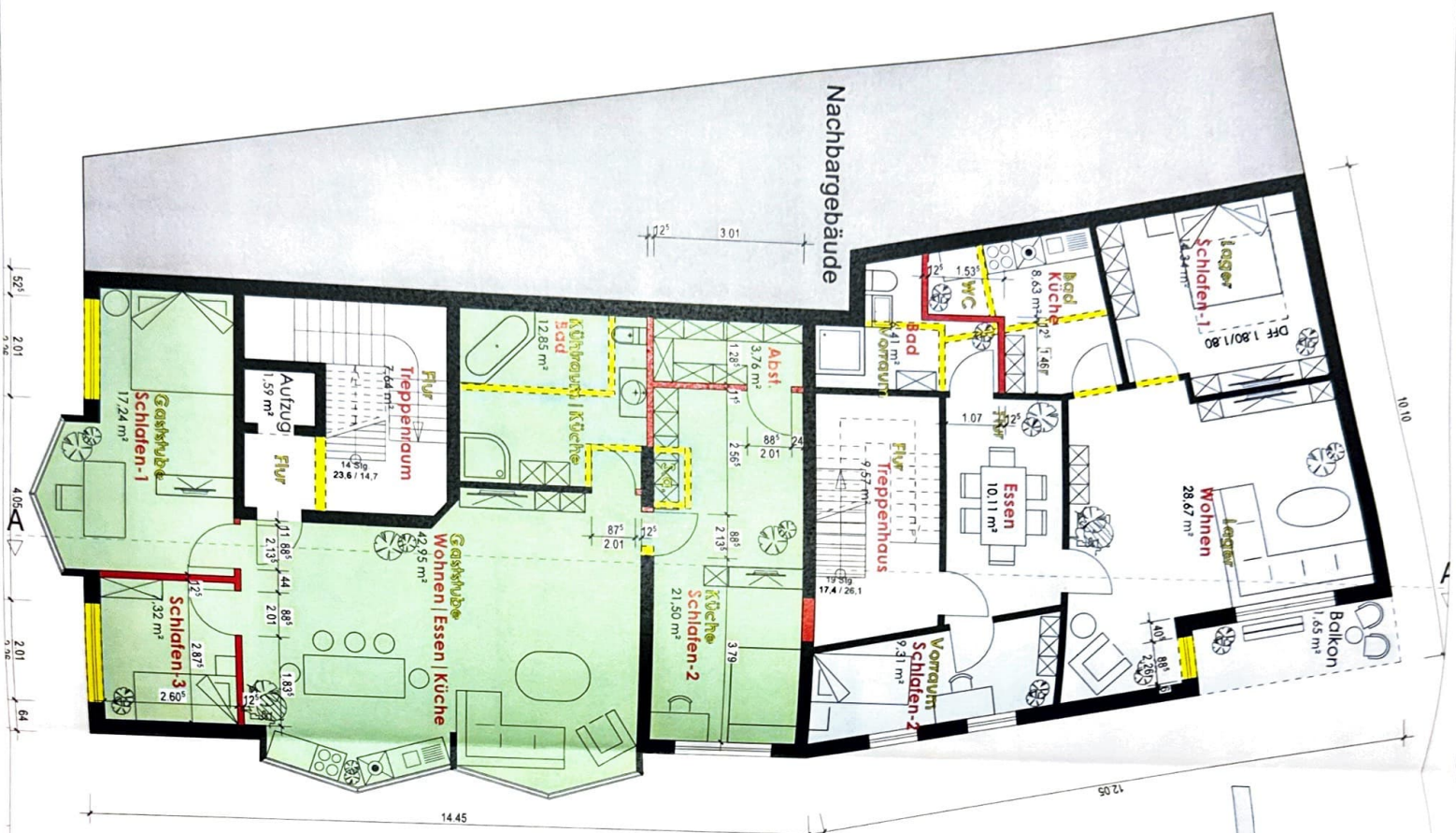

Wohnung 3	
Bad	6,41 m²
Balkon	3,31 m²
Essen	10,11 m²
Küche	8,63 m²
Schlafen-1	14,34 m²
Schlafen-2	9,31 m²
Wohnen	28,67 m²

Wohnung 2	
Abst.	3,76 m²
Bad	12,85 m²
Schlafen-1	17,24 m²
Schlafen-2	21,50 m²
Schlafen-3	7,32 m²
Wohnen Essen Küche	42,95 m²

105,61 m²	
Abst.	3,76 m²
Bad	12,85 m²
Schlafen-1	17,24 m²
Schlafen-2	21,50 m²
Schlafen-3	7,32 m²
Wohnen Essen Küche	42,95 m²

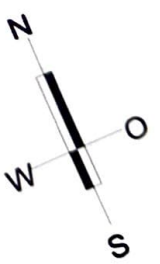

**LEGENDE**

- Bestand
- Neuplanung
- Abbruch

**daniel ebert** dipl.-ing. architekt  
 Holz/Waldrieden · Fon 06471 5064/0  
 35799 Merenberg · Fax 06471 5064/20  
 info@ebertarchitekten.de

**ebertarchitekten**

**PROJEKT:**  
 NÄ von Hotel zu Wohnen mit Laden  
 Hauptstraße 54  
 56477 Rennerod

**BAUHERR:**  
 Gökhan Arslanparçasi &  
 Süleyman Karakaya  
 Vorhönig 16  
 65620 Waldbrunn-Hintermeilingen

DIN A3	DE	1:100	22.12.2021
BLATTFORMAT	GEZEICHNET	MAßSTAB	DATUM
<b>2439</b>	<b>11-1.OG_BE-00</b>		
PROJEKT-NR.	PLANNR.-PLANNAME UPH-REVISION		



*Arslanparçasi*

BAUHERRSCHAFT

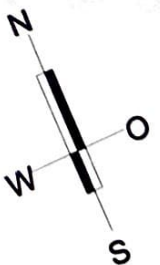
ENTWURFSVERFASSER *D. Ebert*



**LEGENDE**

-  Bestand
-  Neuplanung
-  Abbruch

daniel ebert dipl.-ing. architekt

Hof/Waldrieden Fon 06471 5064 0  
 35799 Merenberg Fax 06471 5064 20  
 info@ebert-architekten.de



PROJEKT:

NÄ von Hotel zu Wohnen mit Laden  
 Hauptstraße 54  
 56477 Rennerod

BAUHERR:

Gökhan Arslanparcası &  
 Süleyman Karakaya  
 Vorhönig 16  
 56620 Waldbrunn-Hintemellingen

DIN A3 DE 1:100 22.12.2021

BLATTFORMAT GEZEICHNET MAßSTAB DATUM

2439 12-2.OG\_BE-00

PROJEKT-NR. PLANNR.-PLANNAME, LPH-REVISION

BAUHERRSCHAFT

*Arslanparcası*

*[Signature]*

ENTWURFSVERFASSER

*[Signature]*

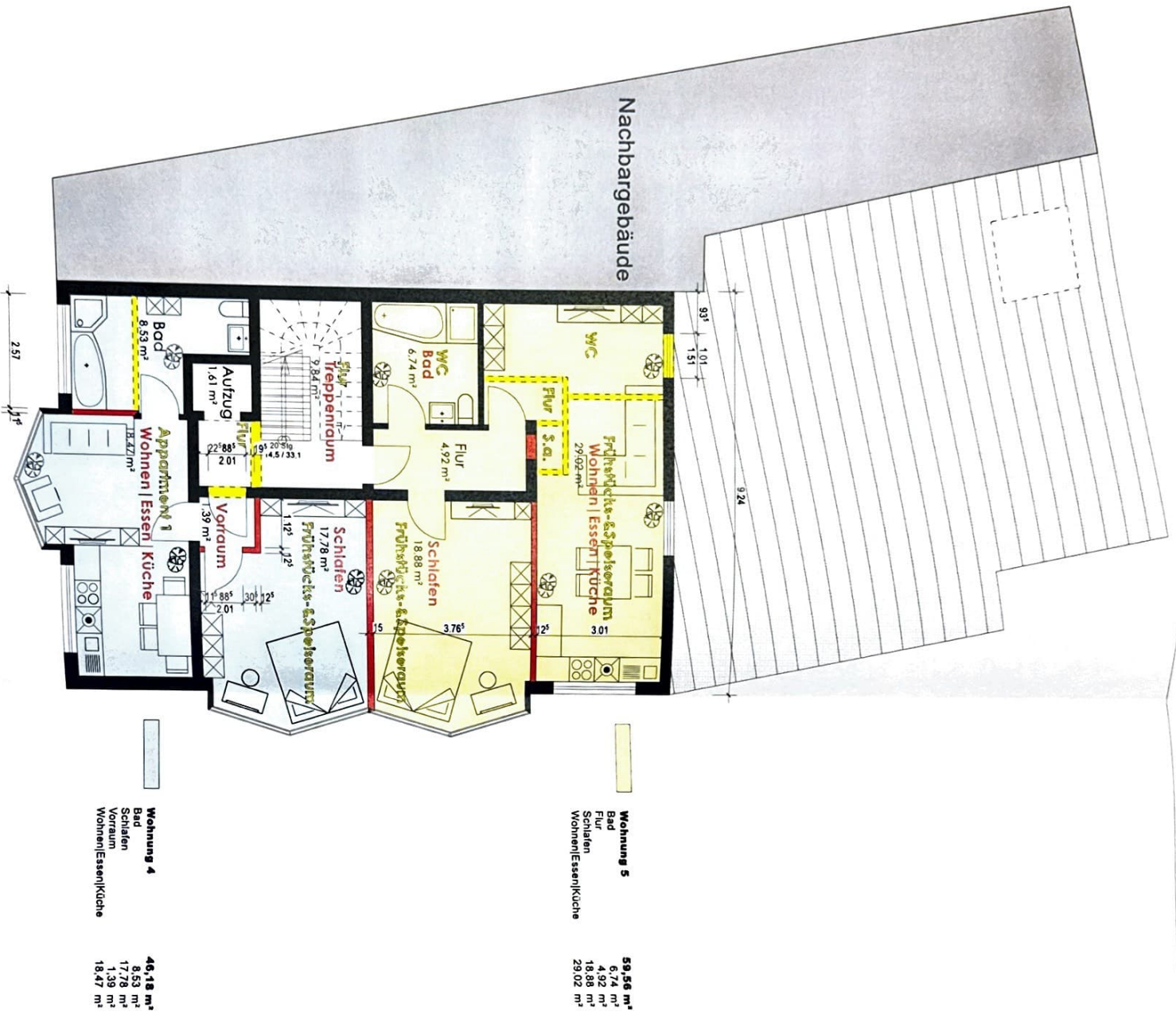

- Wohnung 5**
- Bad 6.74 m²
  - Flur 4.92 m²
  - Schlafen 18.88 m²
  - Wohnen|Essen|Küche 29.02 m²
- 59.56 m²**

- Wohnung 4**
- Bad 8.53 m²
  - Schlafen 17.78 m²
  - Vorraum 1.39 m²
  - Wohnen|Essen|Küche 18.47 m²
- 46.18 m²**