

SÜDEND-STRASSE  
**LAGEPLAN 1: 250**

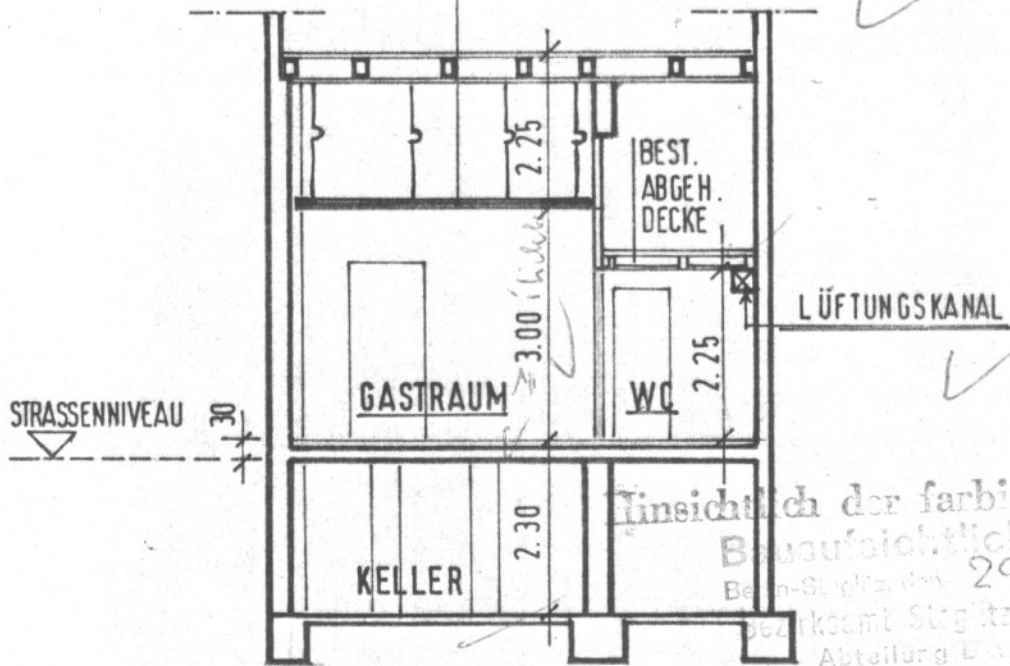

SCHALLSCHLÜCKENDE  
 DECKE GEM. GESETZL. BESTIMMUNGEN



Insichtlich der farbigen Eintragungen  
 Bauaufsichtlich geprüft  
 Berlin-Stglz. am 29. 6. 79  
 Bezirksamt Stiglitz von Berlin  
 Abteilung Einweisung  
 Bau- und Wohnungsaufsichtsamt

**TEILSCHNITT 1-1 1:100** *L.A. Kartzig*

Genehmigt durch Baugenehmigung Nr. **1396**  
 vom **29. 6. 79**

**LADENUMBAU SÜDENDSTRASSE 56  
 BERLIN 41**

BAUHERR: FA. GASTRO-SERVIS INH. KURT ZEISER  
 KAPAUNENSTR. 69 BLN-RUDOW 663 20 08

ARCHITEKT: PAUL W. TUSELMANN DIPL. ING. ARCHITEKT  
 KONSTANZER STR. 6 1000 BERLIN 15, TEL. 883 81 19/83

BL. GR: 60 / 40      BERLIN 26.4.79

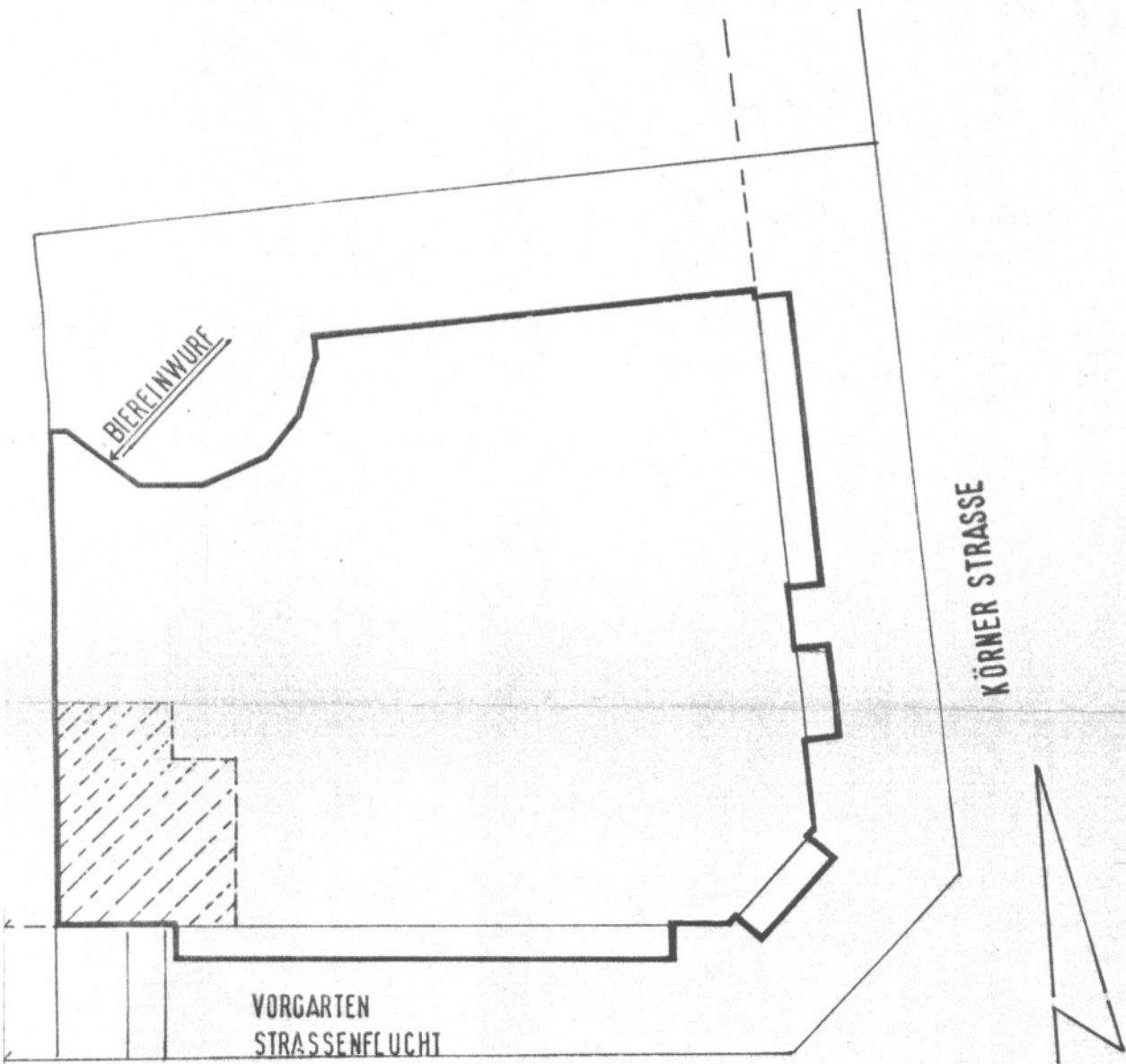

LAGEPLAN 1:250



SCHALLSCHLUCKENDE  
DECKE GEM. GESETZL. BESTIMMUNGEN

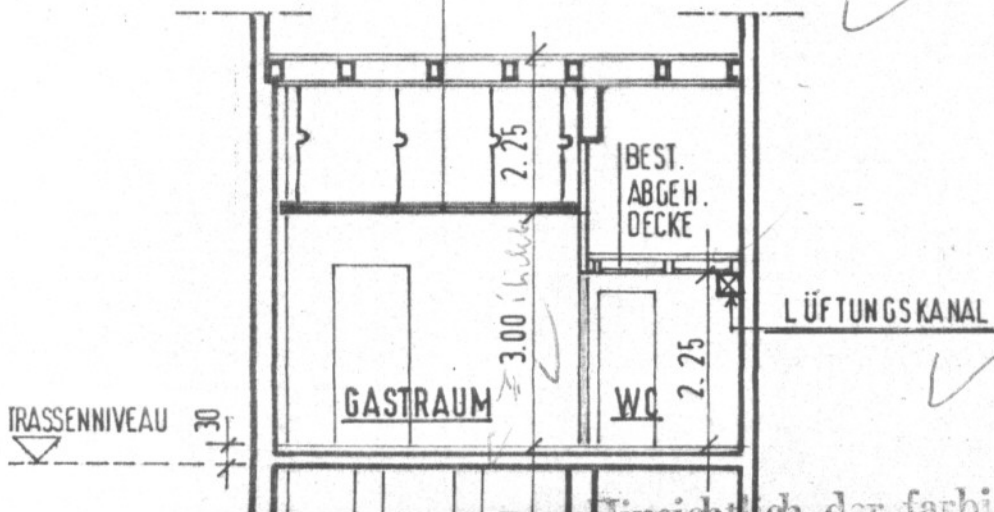

Hinsichtlich der farbigen Eintragungen

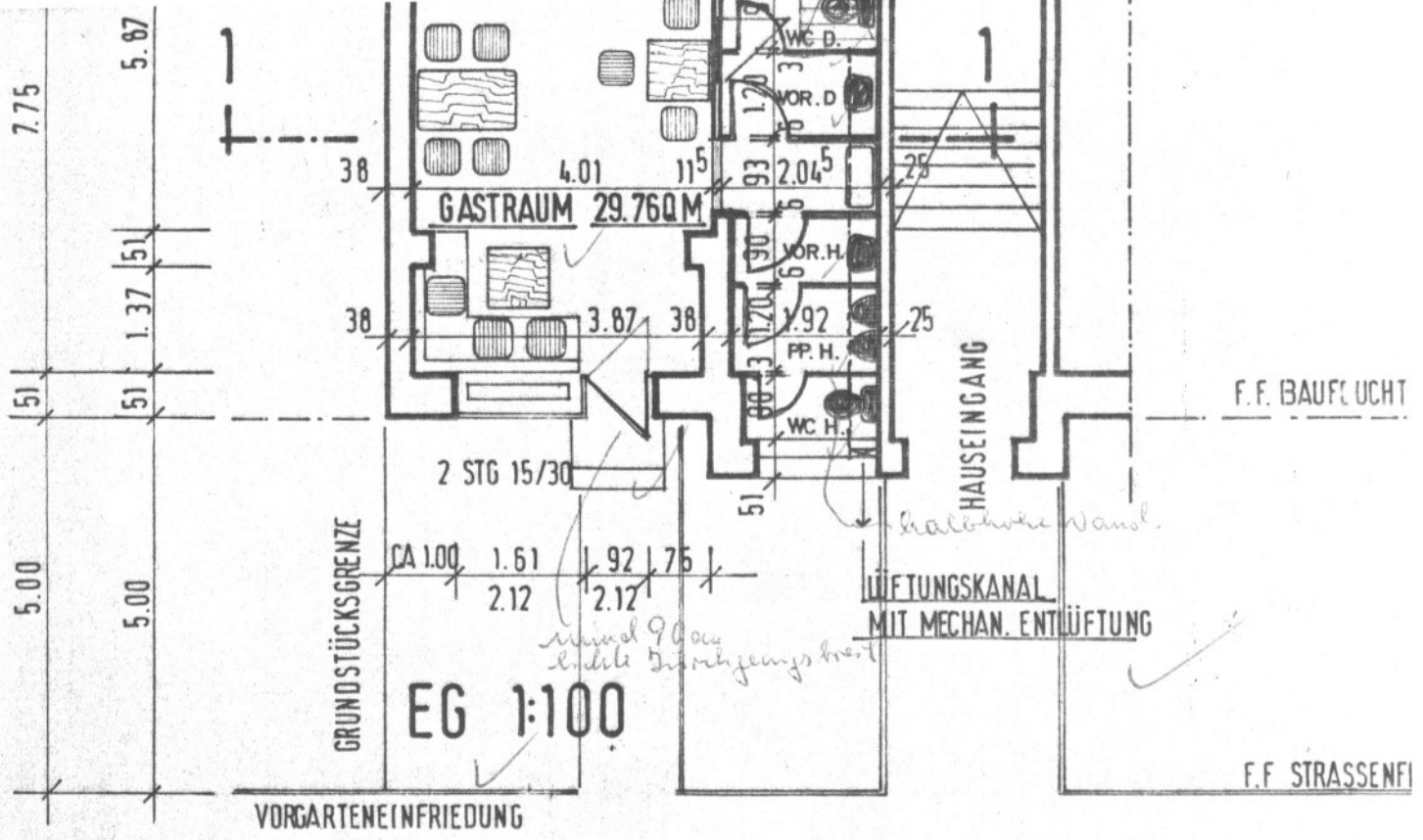

SÜDEND-STRASSE NR. 56



TEILANSICHT SÜDENDSTR. 1:100

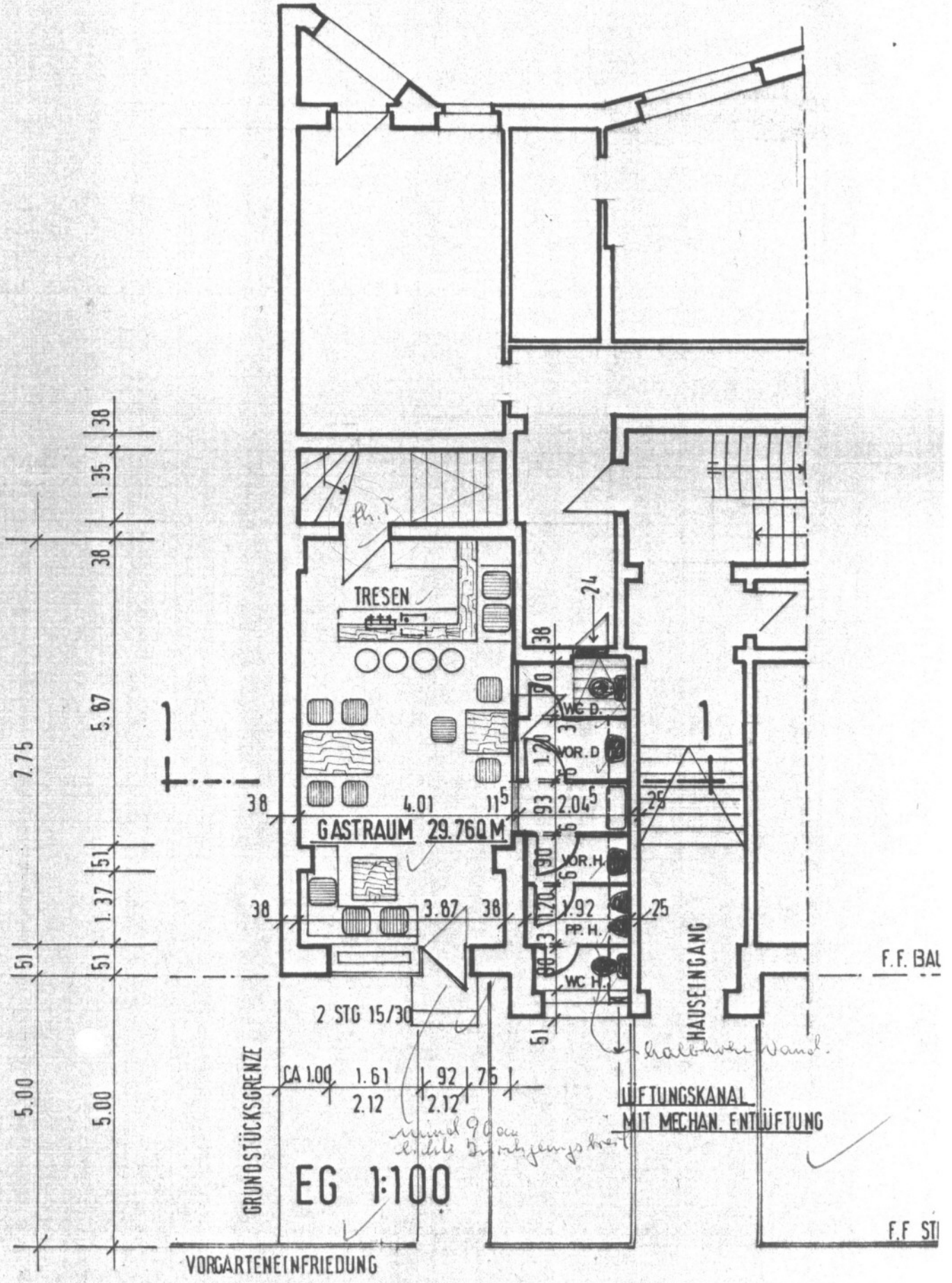

7.75  
5.87  
5.00  
5.00

38  
1.35  
38  
5.87  
38  
1.37  
51  
51  
5.00

38  
1.35  
38  
5.87  
38  
1.37  
51  
51  
5.00

GASTRAUM 29.76QM

TRESEN

HAUSEINGANG

LÜFTUNGSKANAL  
MIT MECHAN. ENTÜFTUNG

EG 1:100

VORGARTENEINFRIEDUNG

F.F. BAL

F.F. STI

2 STG 15/30

GRUNDSTÜCKSGRENZE

*mindest 90cm  
breite Durchgangsbreit.*

*halbhohe Wand.*

CA 1.00 1.61 92 75  
2.12 2.12

24

WC D.

VOR. D.

2.04

VOR. H.

1.92

PP. H.

WC H.

51

93

170

90

6

38

38

38

38

38

38

38

38

38

38

38

38

38

38

38

38

38

38

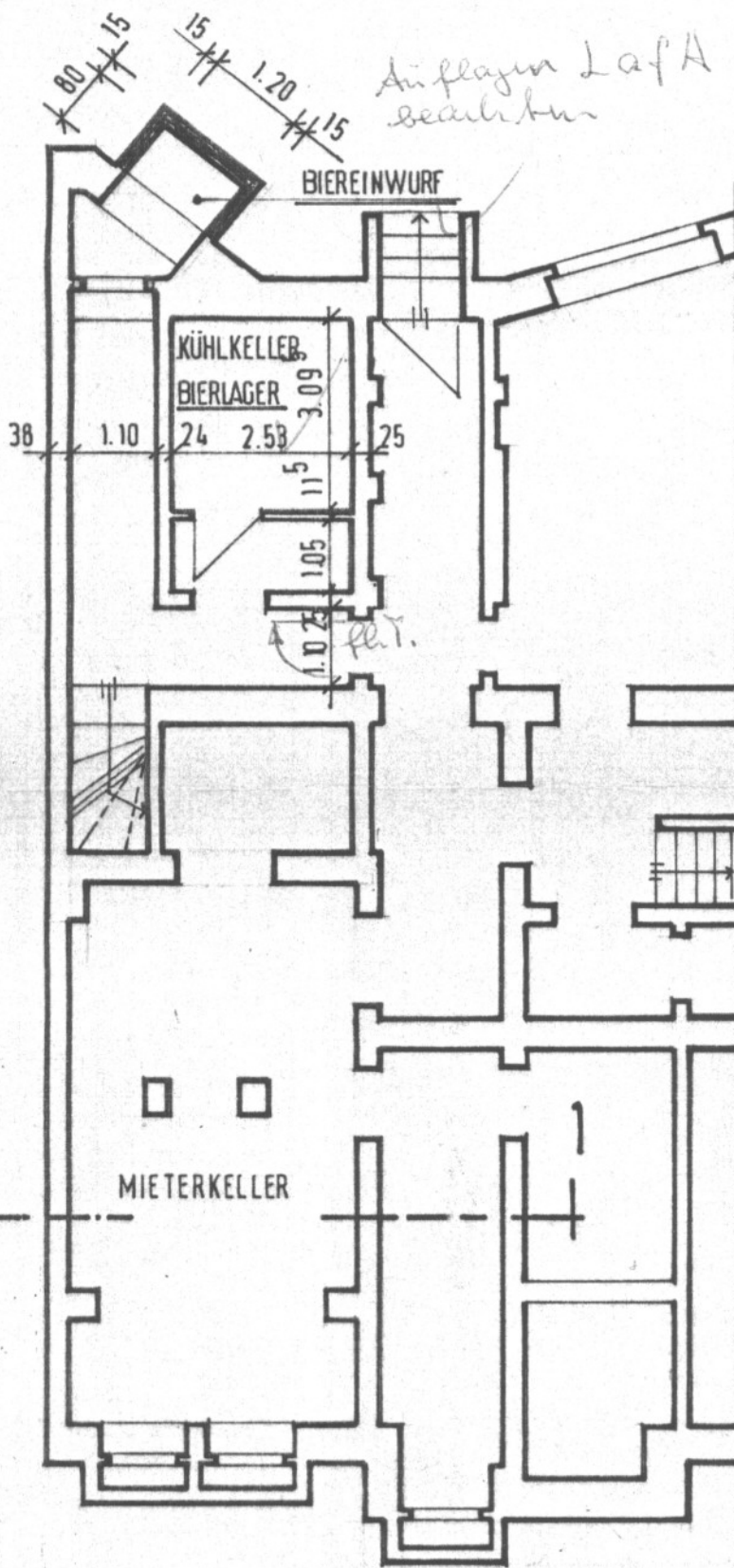

KG. M: 1: 100

