

# OBERGESCHOSS

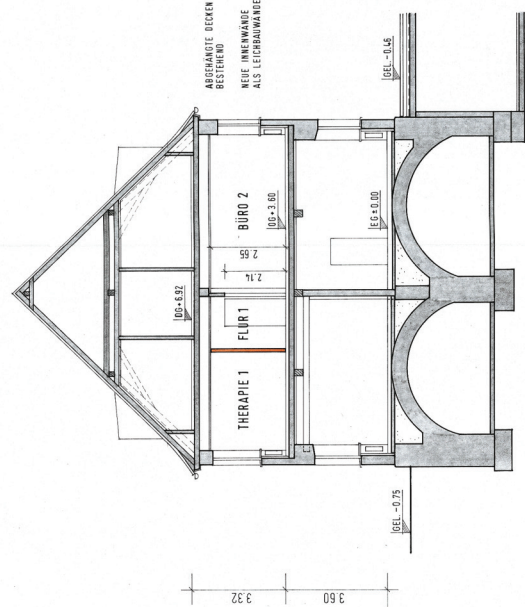

# SCHNITT A - A

BAUHERR:  
*Peter Wittenmann*

NACHBARN:

FRIEDRICH-ALEXANDER - UNIVERSITÄT  
ERLANGEN - NÜRNBERG

MARTIN - LUTHER - RING  
EVANG. - LUTH. KIRCHE DEUTSCHLANDS

STADT ERLANGEN  
Vereinfachtes Baugenehmigungsverfahren

Genehmigt mit Bescheid-Nr. 1 2 5 4 v. 1 1 0 2 0 6  
Baufaufsichtsamt

ARCHITEKTEN:  
BERNHARD POPP  
ERICH POPP  
GABRIEL FLECKEN  
STEFAN HERRMANN

i.A. *Antam*  
Aufgaben im Baubescheid beachten

## UMBAU EINER WOHNUMGEBUNG IN BÜRO- UND PRAXISRÄUME

BAUORT: ERLANGEN, SÜDLICHE STADTMAUERSTR. 25, FLURNR. 283

BAUHERR: PRIVATBRAUEREI MITTMANN KG  
AM BEHALTERBERG 14  
91074 HERZOGENAUACH

PLANUNG: ERICH POPP  
BERNHARD POPP  
ERLANGER STR. 21  
91074 HERZOGENAUACH



SEPT. 2004 Nr. 1/100 BLATT 1 OBERG. U. SCHNITT