

Anlage zum Notarvertrag

Gemarkung: Lebus Flur: 1 Flurstück: verschiedene
Maßstab ohne

bearbeitet: 02.12.2021 Frau Reißig

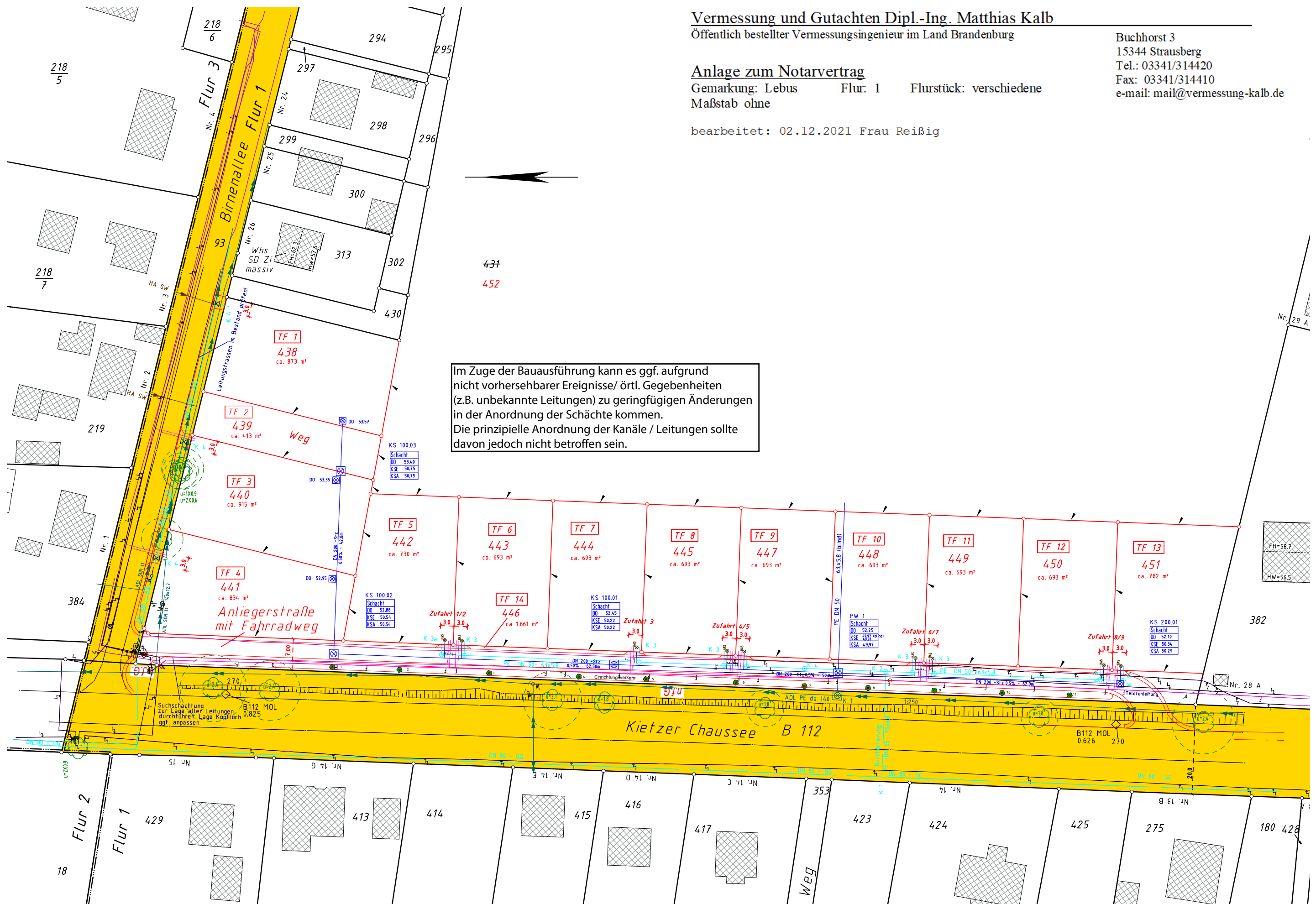

Im Zuge der Bauausführung kann es ggf. aufgrund nicht vorhersehbarer Ereignisse/ örtl. Gegebenheiten (z.B. unbekannte Leitungen) zu geringfügigen Änderungen in der Anordnung der Schächte kommen. Die prinzipielle Anordnung der Kanäle / Leitungen sollte davon jedoch nicht betroffen sein.

Suchschachtung zur Lage aller Leitungen durchführen. Lage Kopflöch ggf. anpassen

Kietzer Chaussee B 112

Flur 2
Flur 1

Weg