

Nr. 1158/61
 Technisch geprüft und zur
 Ausführung zugelassen.
 Korrekturen sind zu beachten.
 Feuchtwangen, den 3.12.61
M. Kretzer
 Kreisbaumeister

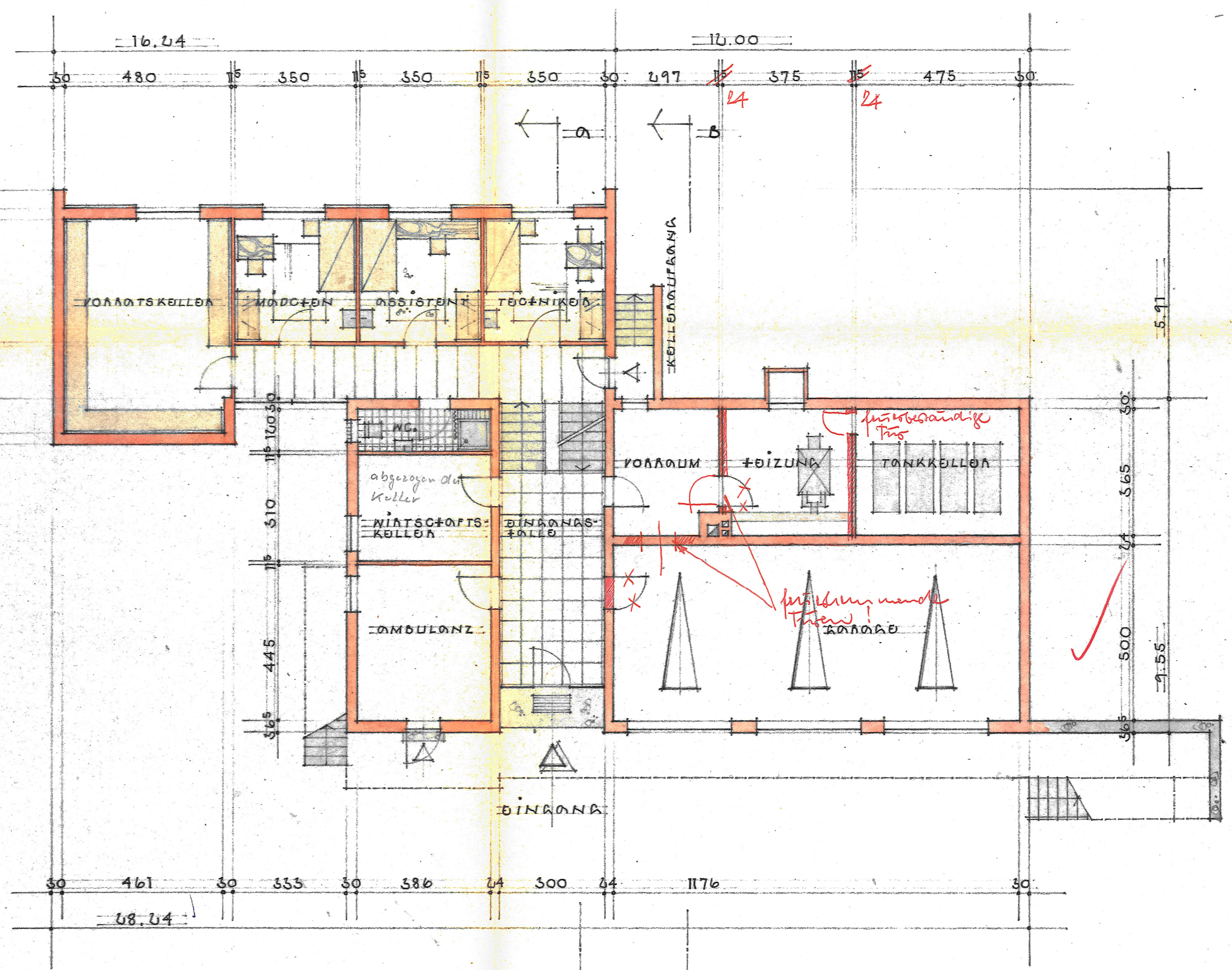

GRUNDRISSE
 UNTERE GESCHOSS

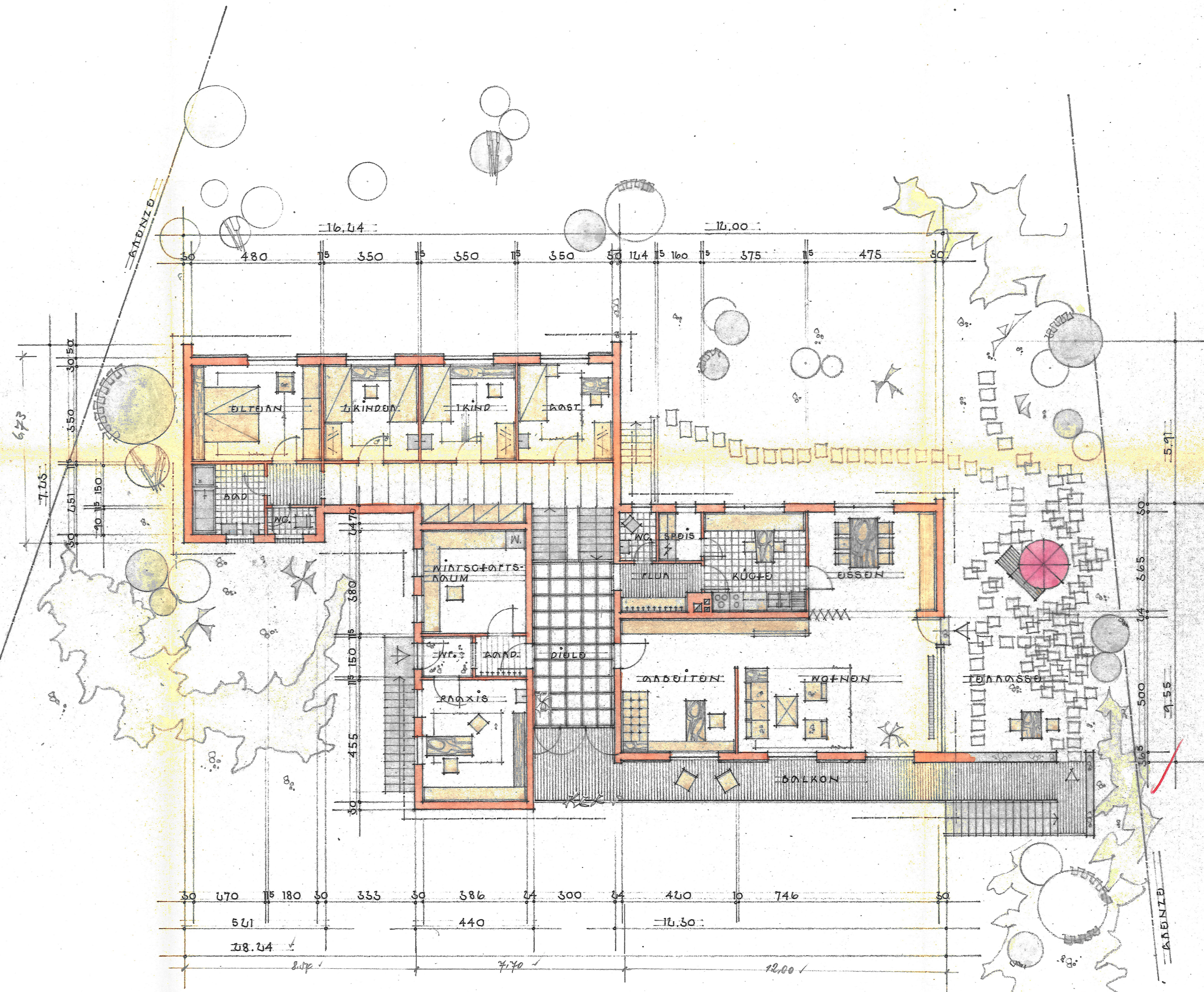

GRUNDRISSE
 OBERE GESCHOSS

BAUFÜHRER:
J. Schwitzer
 Genehmigt mit Bescheid vom Nr. 1158/61
 Feuchtwangen, den 5. Dez. 1961
 Landratsamt Feuchtwangen
 im Auftrag:

NOCHLEBENDE:
W. J. Zimmermann
Dr. Schwitzer
Dr. Schwitzer
Dr. Schwitzer
 ANSBACH IM JULI 1961
 ARCHITEKT:

ROMAN KRETZER
 ARCHITEKT
 ANSBACH/TEL 3895
 SCHALKHÄUSER STR. 19