

Grundriss Dachspitz | M=1:100

EINGABEPLAN

Maurer - Wohnhof Gerolsbach



Plan-Nr. Genehmigungsplanung	Plan-Nr. G 02	Maßstab 1:100	Datum 28.03.2019
OBJEKT:			
- Sanierungsmaßnahmen am bestehenden Wohngebäude mit Erweiterung der Wohnräume im Süd-Westen			
- Errichtung von 4 Balkonen und 2 Wintergärten			
- Errichtung von 2 Fertiggaragen			
BAUORT:			
Sonnleitening 3			
Sonnleitening 5			
85302 Gerolsbach			
BAUHERR:			
Franz Xaver Maurer			
Am Sonnleitening 1			
85302 Gerolsbach			
Unterschrift			
PLANLISTE:			
G 01 Grundriss EG und OG			
G 02 Grundriss DG und DS			
G 03 Ansichten und Schnitt			
M 1:100			
M 1:100			
M 1:100			
NACHBARN:			
Franz Xaver Maurer, Am Sonnleitening 1, 85302 Gerolsbach			
PLANUNG:			
PETER BRATFISCH - ARCHITEKT dipl.(ing)th			
Bergstraße 15 86529 Schrobenhausen			
Tel. +49 8252 - 91 00 60 / info@bratfisch.gmbh			
Unterschrift			
GEÄNDERT 03.07.2019			

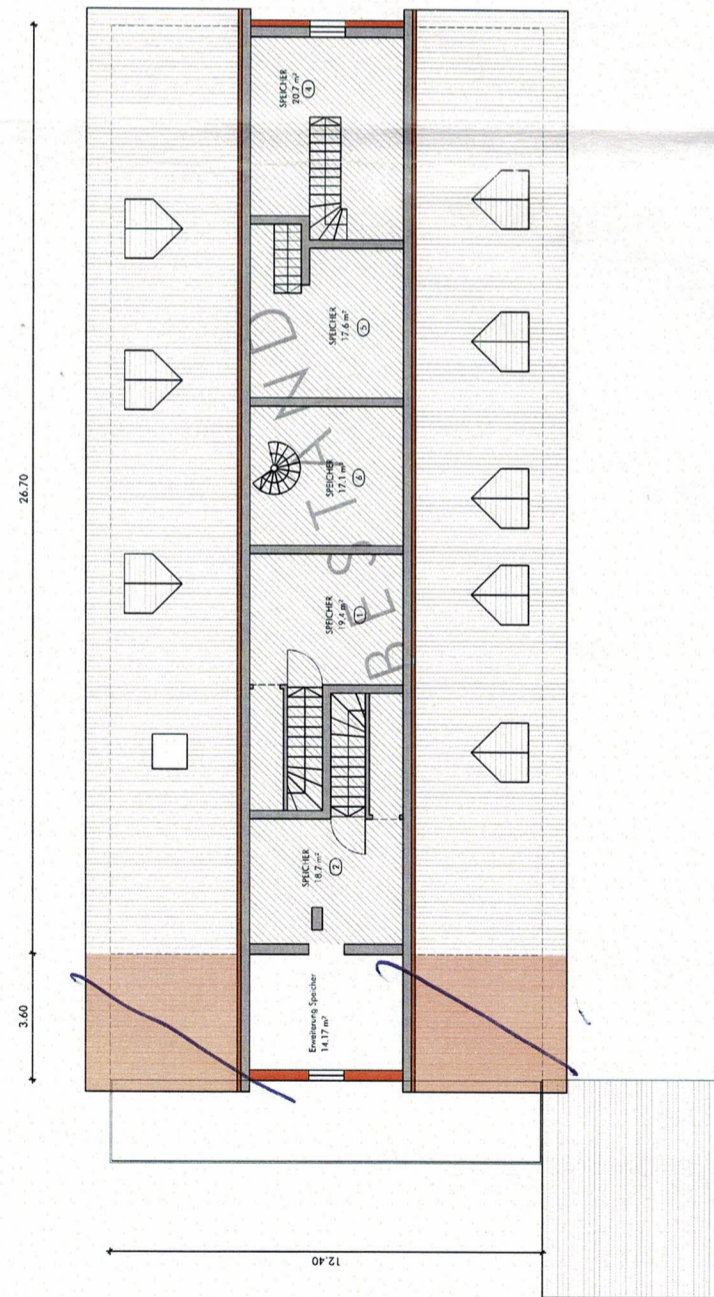

Grundriss Dachgeschoss | M=1:100

