

ANSICHT ZUR BURGSTRASSE

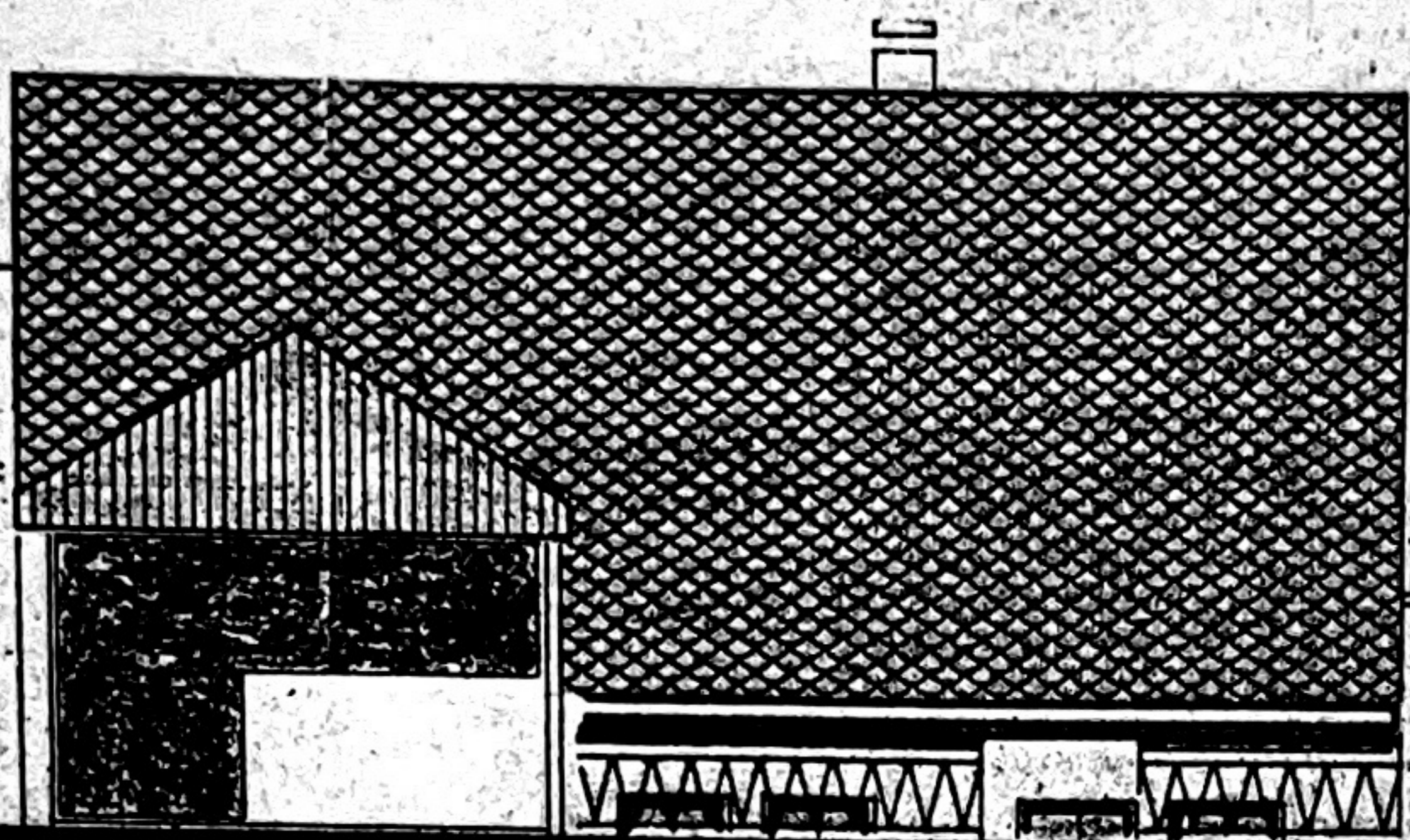

Bereitschaftlich geprüft  
 Datum: 17.2.83  
 Kreisvermessungsamt  
 Untere Bauaufsichtsbehörde  
*Uhlmann*

Mit dem Bauvorhaben einverstanden

Der Eigentümer der Parz. 81:

Der Eigentümer der Parz. 77/2 + 78

*Hans Dieter Schmitt*

*Manfred Schmitt*



**NORDANSICHT**

ALFRED JUNGBLUTH ARCHITEKT BDB  
 MITGLIED DER ARCHITEKTENKAMMER RHEINLAND-PFALZ  
 5580 TRABEN-TRARBACH, RÖMERSTR. 32, TEL.: (0 65 41) 92 43

|             |   |
|-------------|---|
| PROJEKT     | UMBAU DES WOHN- UND WIRTSCHAFTSGEBÄUDES |
| BAUHERR     | JÜRGEN G... BURGSTR. 122 5561 KINHEIM   |
| BLATT NR.   | 03                                      |
| PROJEKT NR. | 26/82                                   |
| MASSTAB     | 1:100                                   |
| GEZEICHNET  | GM                                      |
| GEÄNDERT    |   |

ISS 2.06 ANSICHTEN

*Handwritten signature*

ALFRED JUNGBLUTH Architekt BDB  
 MITGLIED DER ARCHITEKTENKAMMER RHEINLAND-PFALZ  
 5580 TRABEN-TRARBACH, RÖMERSTR. 32, TEL.: (0 65 41) 92 43

WIRTSCHAFTSWEG

2 ÜBERDACHTE  
STELLPLÄTZE

NACHBAR

NACHBAR  
H. D. SCHNEIDER

NICHT AUSGEBAUT'S  
DACHGESCHOS

BURGSTRASSE

2. DACHGESCHOSS

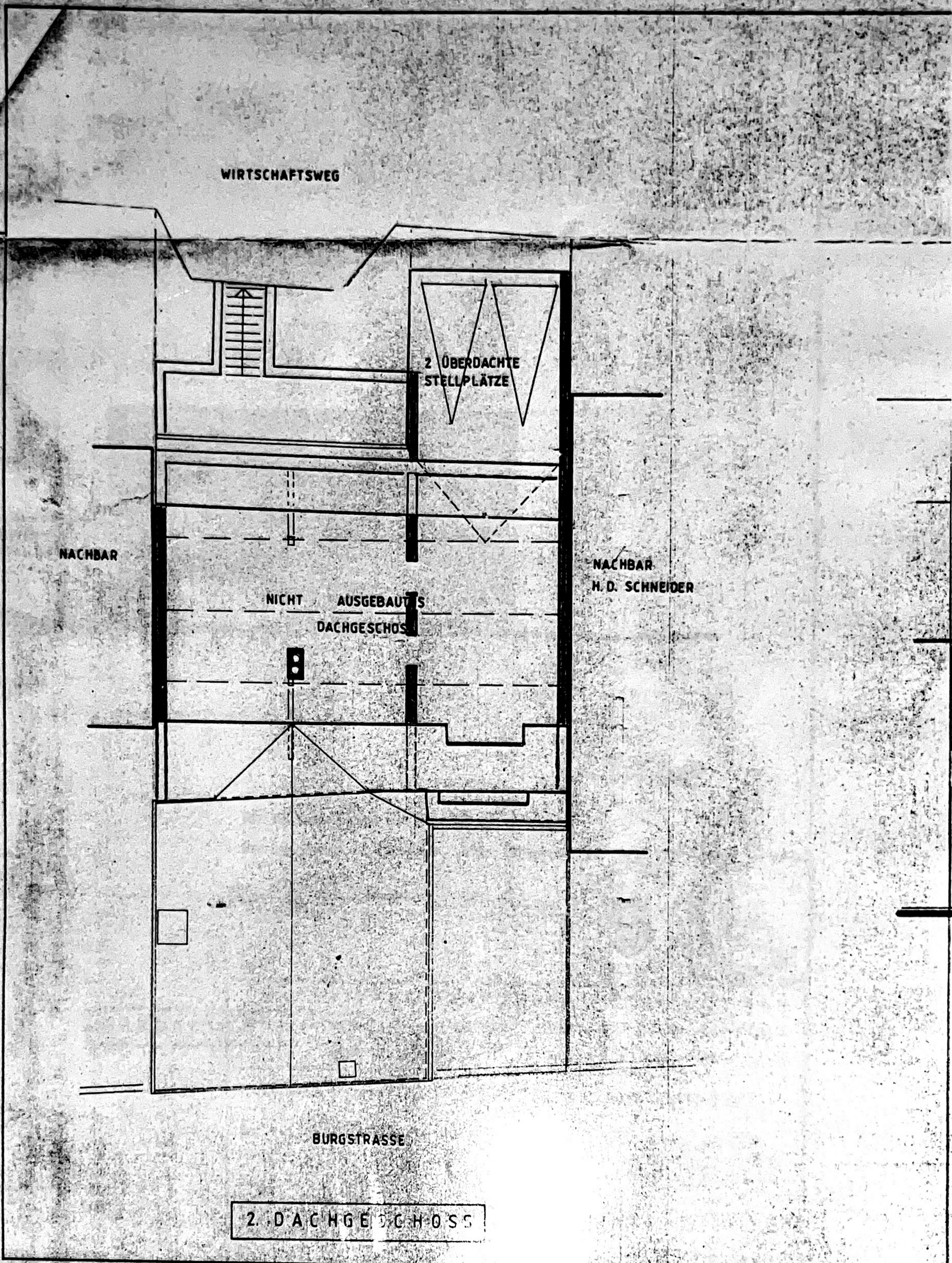

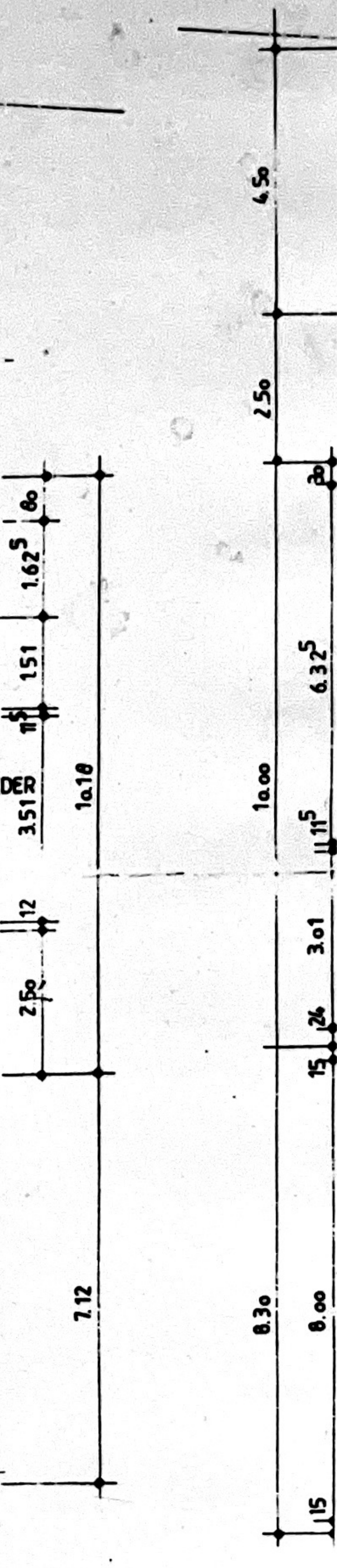
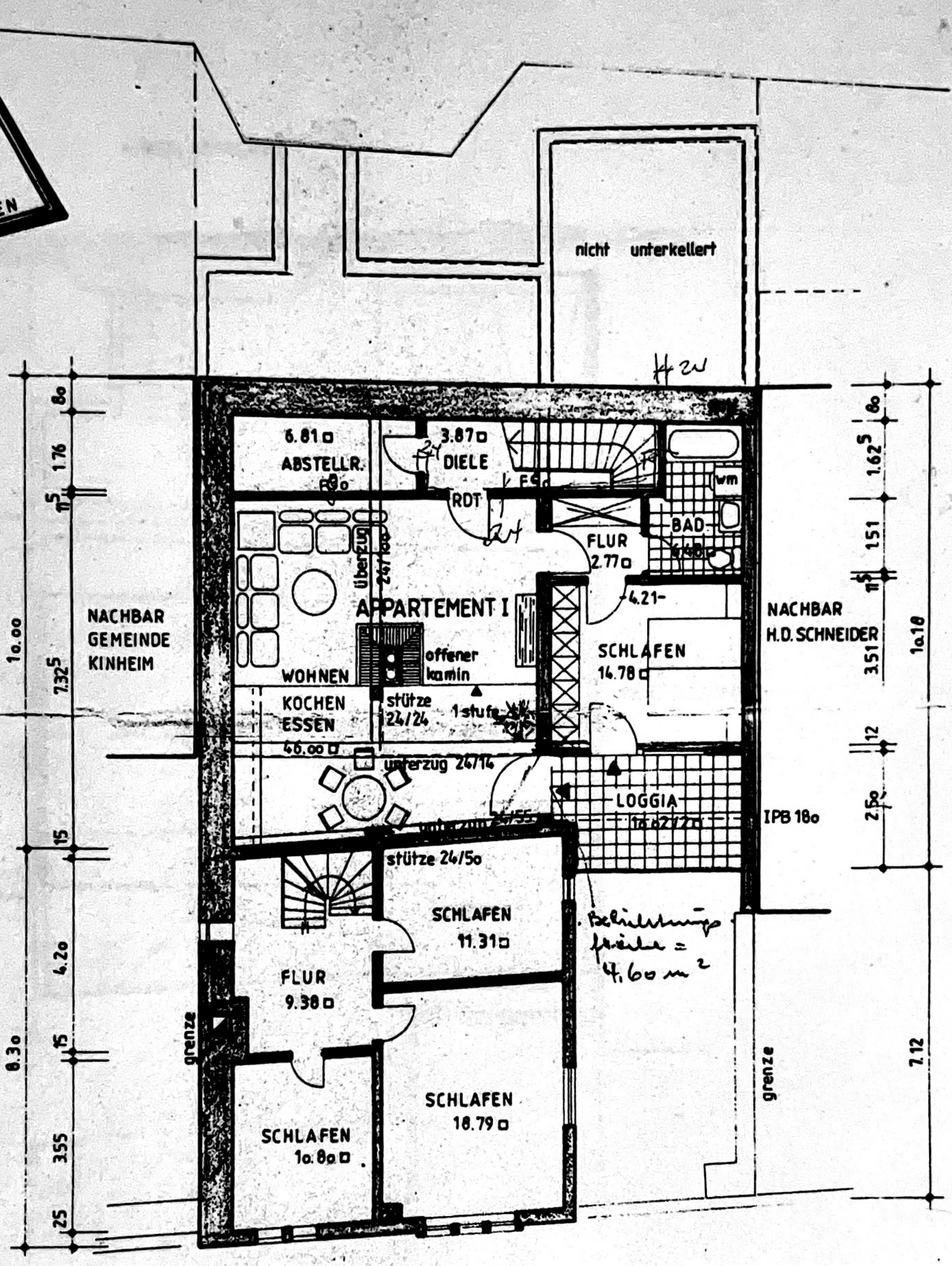
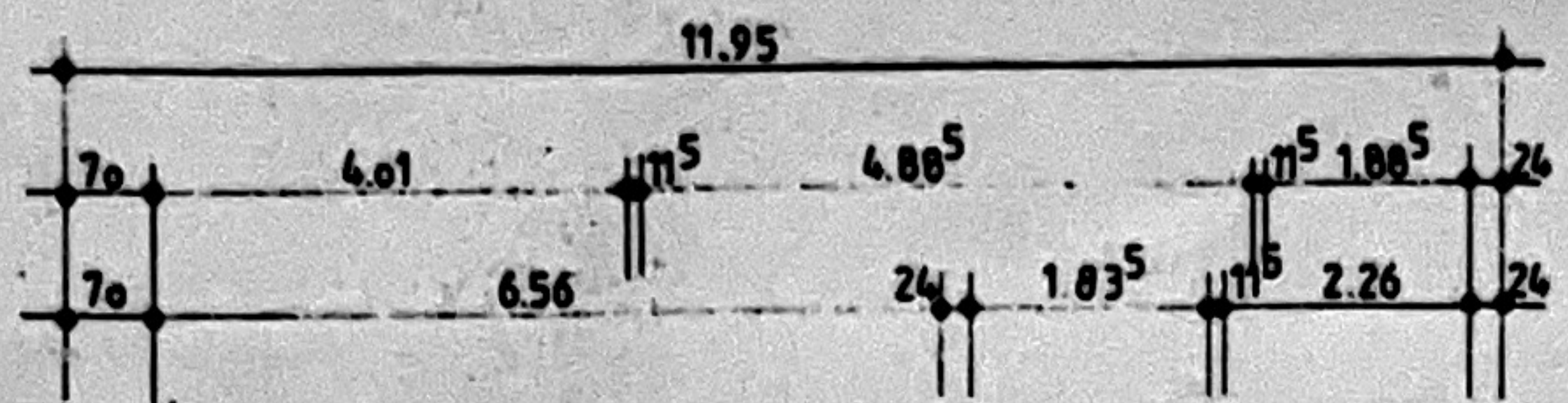

BURGSTRASSE

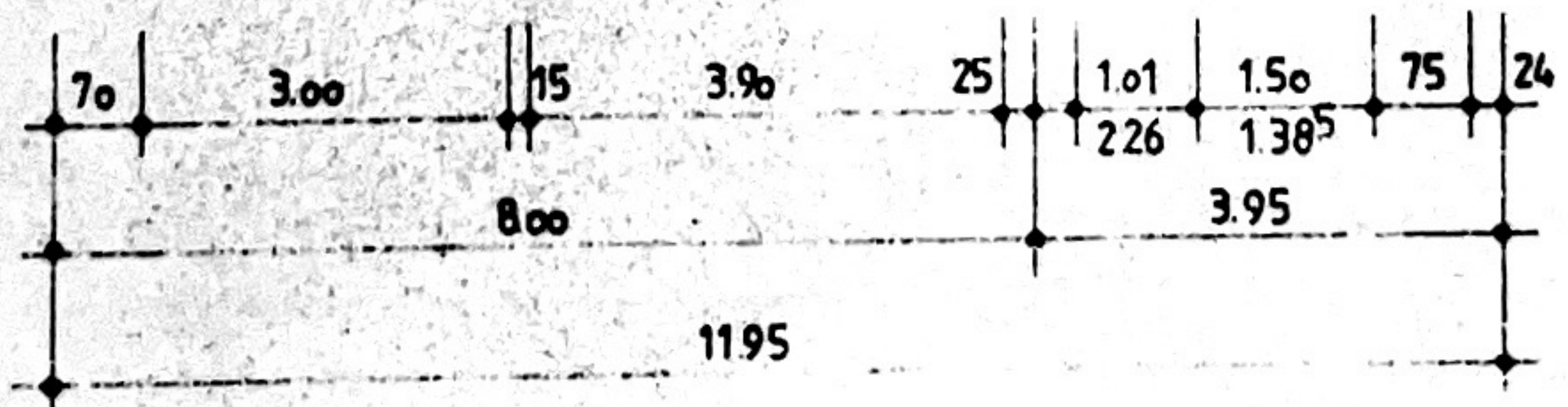

DACHKONSTRUKTION  
DACHNEIGUNG 45°  
DACHEINDECKUNG  
HOLZBALKENPFETTENDACH NH II  
DUNKELGRAUE ETERNITPLATTEN  
30/1.30- AUF HOLZSCHALUNG

AUF ETERNITPLATTEN  
AUF HOLZSCHALUNG

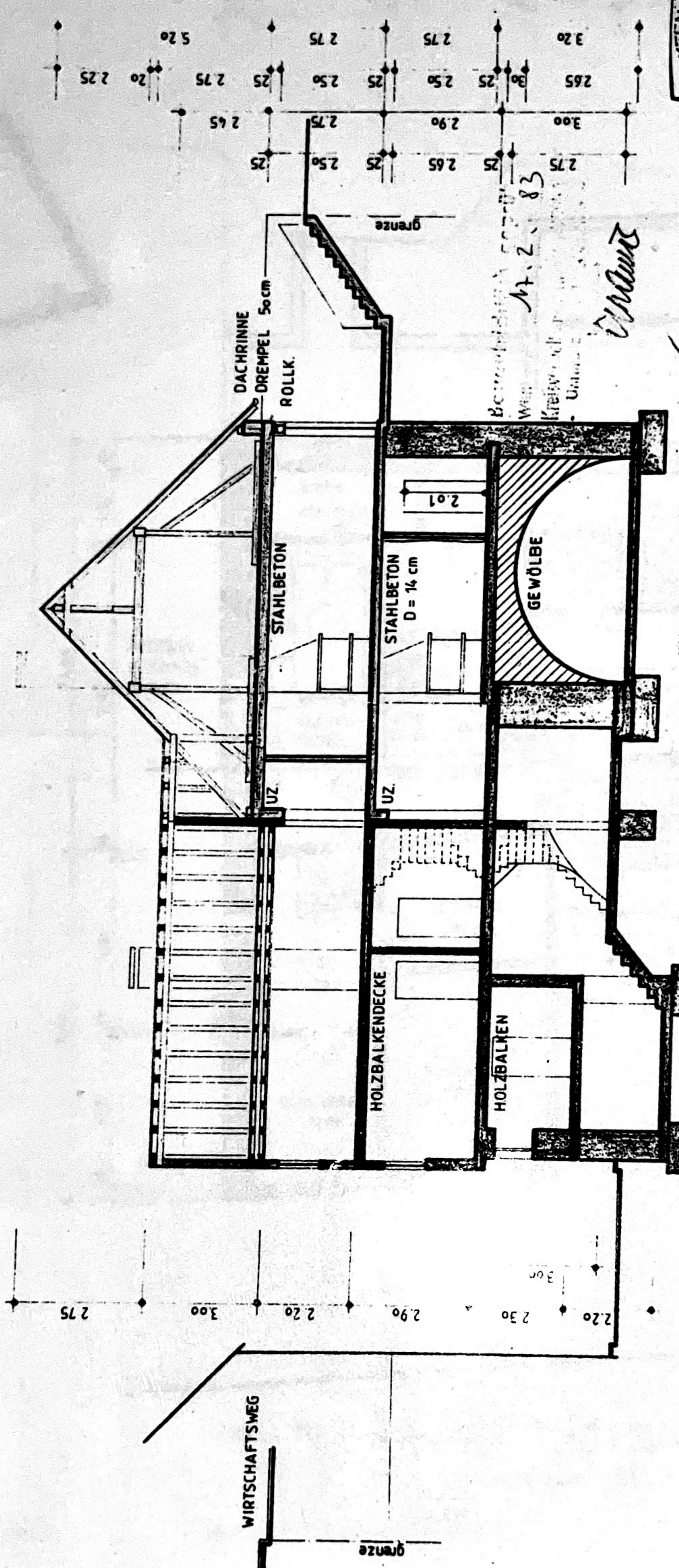

Mit dem Bauvorhaben einverstanden:

Der Eigentümer der Parz. 81.

*Handwritten signature: Hans-Joachim Schürich*

Der Eigentümer der Parz. 71/81

*Handwritten signature: Alfred Jungbluth*



ALFRED JUNGBLUTH - ARCHITECT BDB  
MITGLIED DER ARCHITEKTENKAMMER RHEINLAND-PFALZ  
5580 TRABEN-TRARBACH, RÖMERSTR. 32, TEL.: (065 41) 92 43

SCHNITT B B

|             |   |           |    |
|-------------|---|-----------|----|
| PROJEKT     | UMBAU DES WOHN- UND WIRTSCHAFTSGEBÄUDES |           |    |
| BAUHERR     | JÜRGEN GRAHL BURGSTR. 120 5561 KINHEIM  |           |    |
| BLATT NR.   | 02                                      | GRUNDRISS | KG |
| PROJEKT NR. | 26/82                                   | SCHNITTE  |    |

JNG

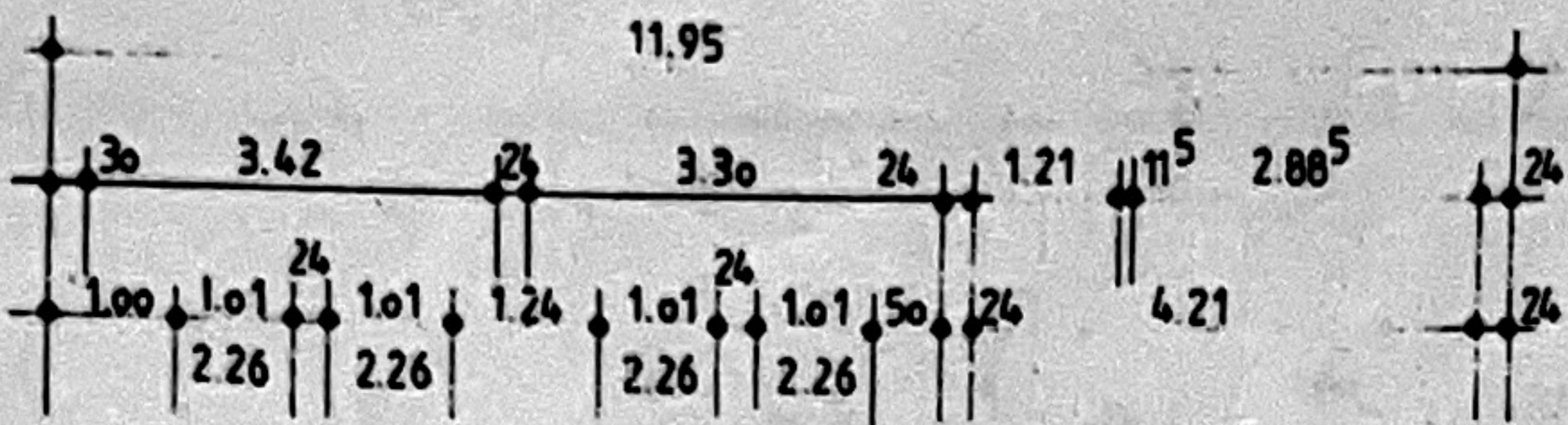

WIRTSCHAFTSWEG

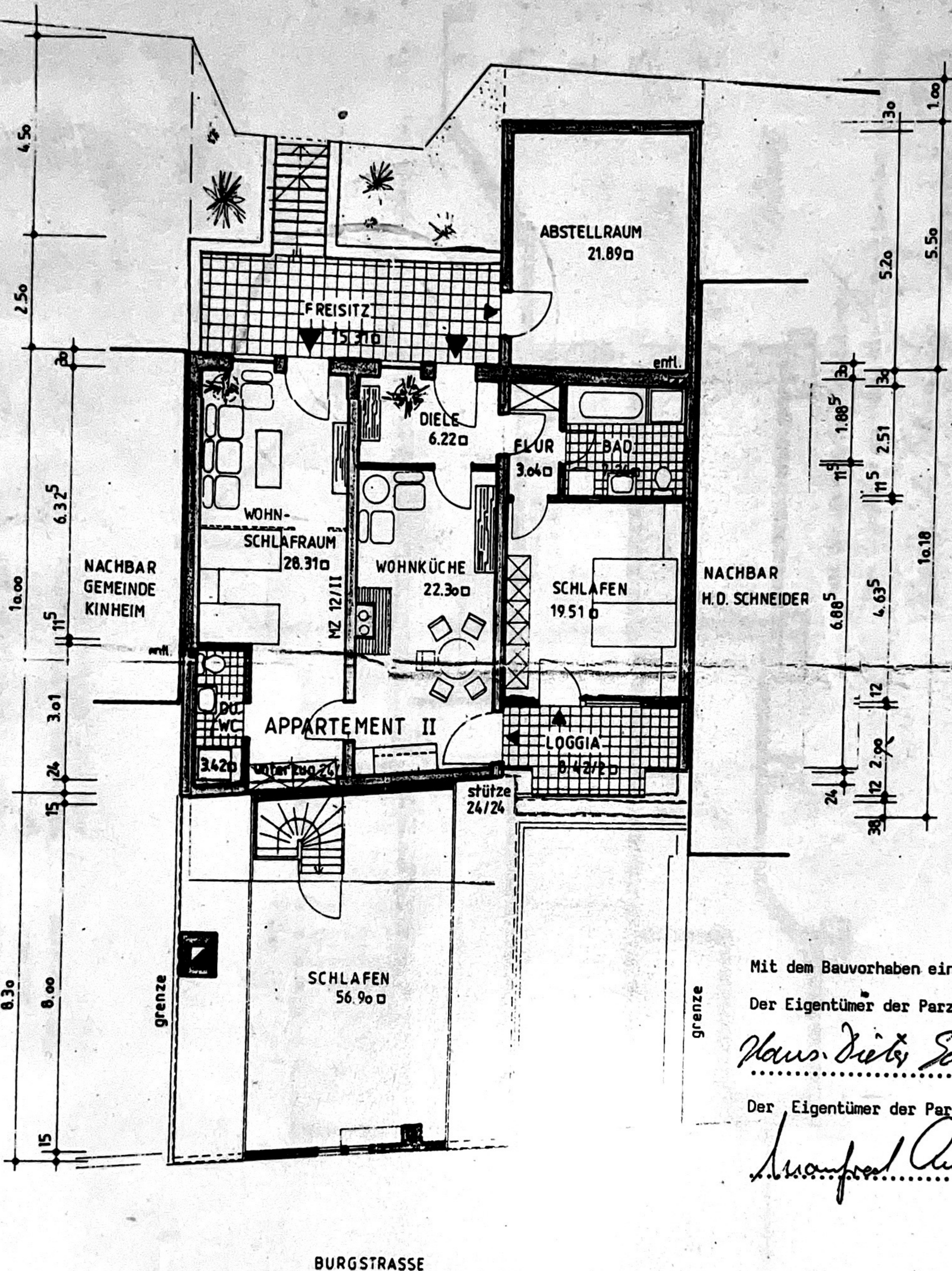

BURGSTRASSE

Mit dem Bauvorhaben einverstanden

Der Eigentümer der Parz. 81:

*Hans-Dietrich Schürst*

Der Eigentümer der Parz. 77/2 + 78:

*Konrad Am...*



Bausichtlich geprüft  
 Wülfrich, den 17. 2. 1983  
 Kreisverwaltung Bernkastel-Wülfrich  
 Untere Bauaufsichtsbehörde

Im Auftrage  
*[Signature]*

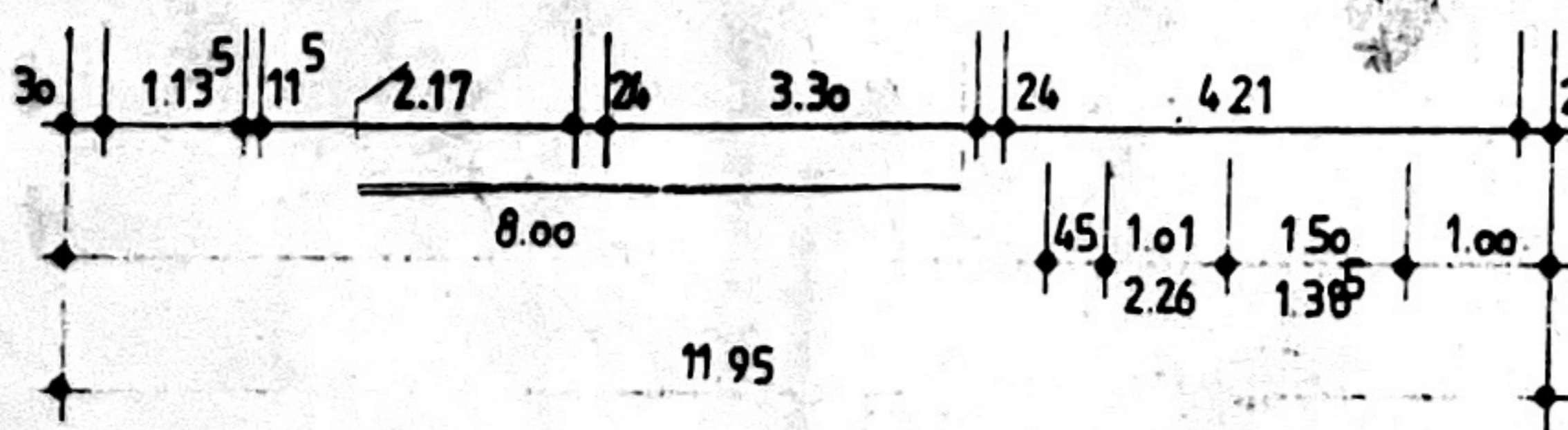

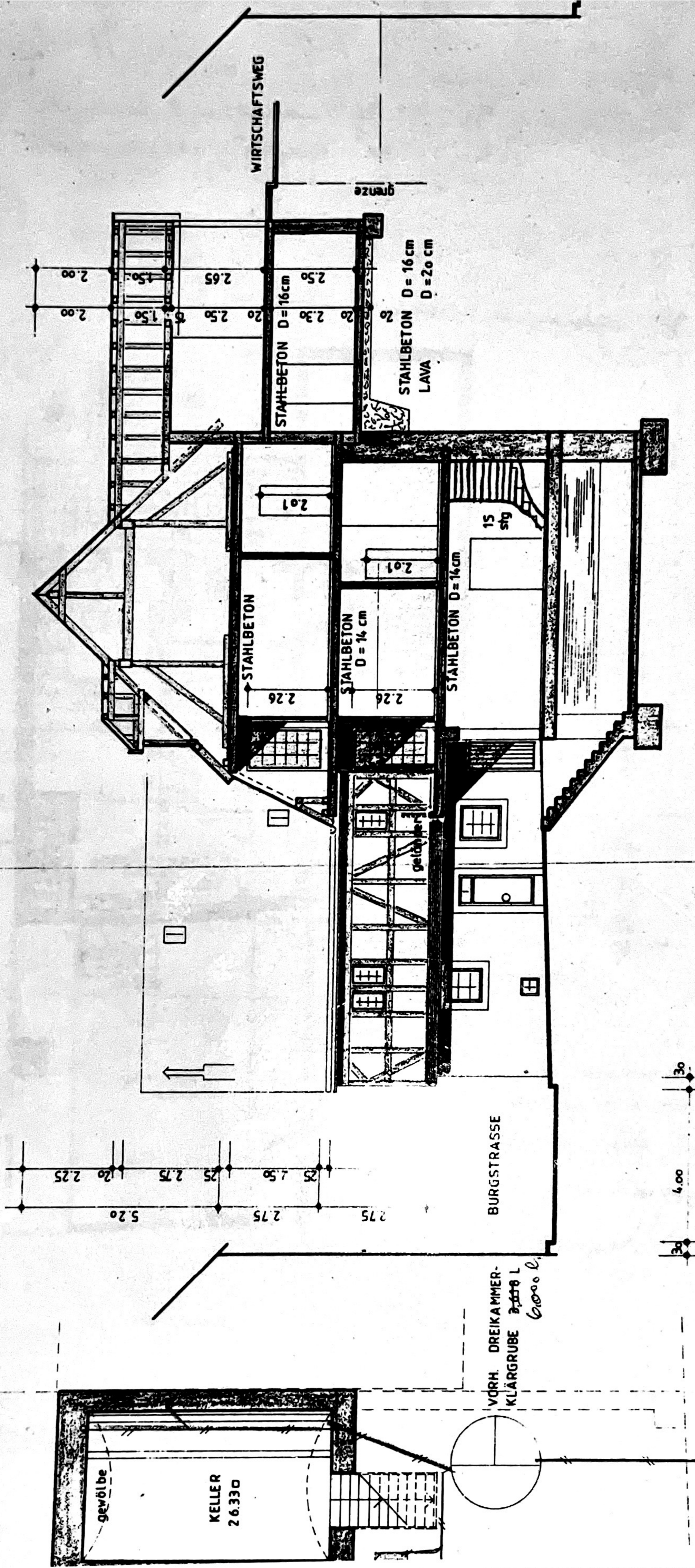

DACHKONSTRUKTION: HOLZBALKENPFETTENDACH NH II  
 DACHNEIGUNG: 45°  
 DACHEINDECKUNG: DUNKELGRAUE ETERNITPLATTEN  
 30/30 AUF HOLZSCHALUNG

DACHKONSTRUKTION: HOLZBALKENPFETTENDACH NH II  
 DACHNEIGUNG: 30°  
 DACHEINDECKUNG: DUNKELGRAUE ETERNITPLATTEN  
 30/30 AUF HOLZSCHALUNG



ZEICHENERKLÄRUNG

-  BESTAND
-  ABRUCH
-  NEU

SCHNITT A A

OSS

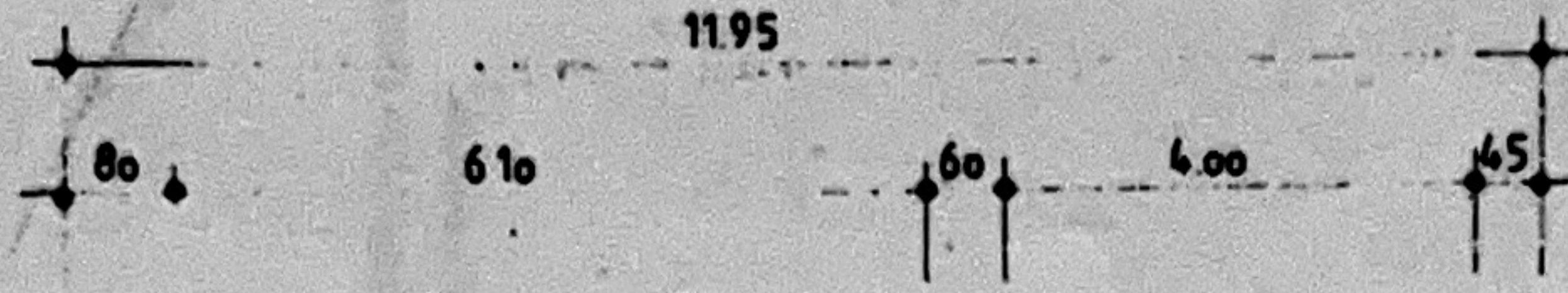

WIRTSCHAFTSWEG

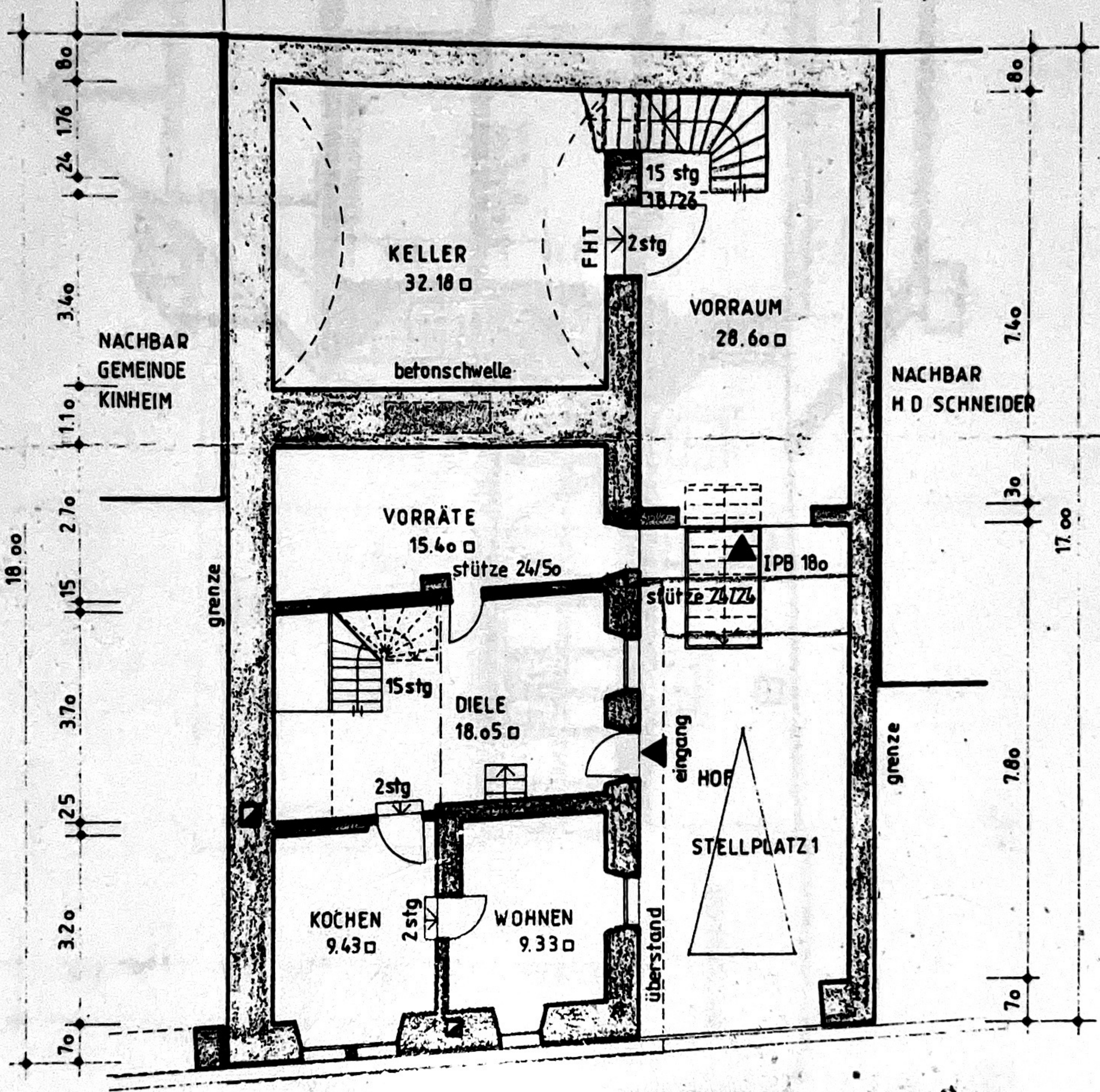

NACHBAR  
GEMEINDE  
KINHEIM

NACHBAR  
H D SCHNEIDER

18.00

10.00

8.30

BURGSTRASSE

