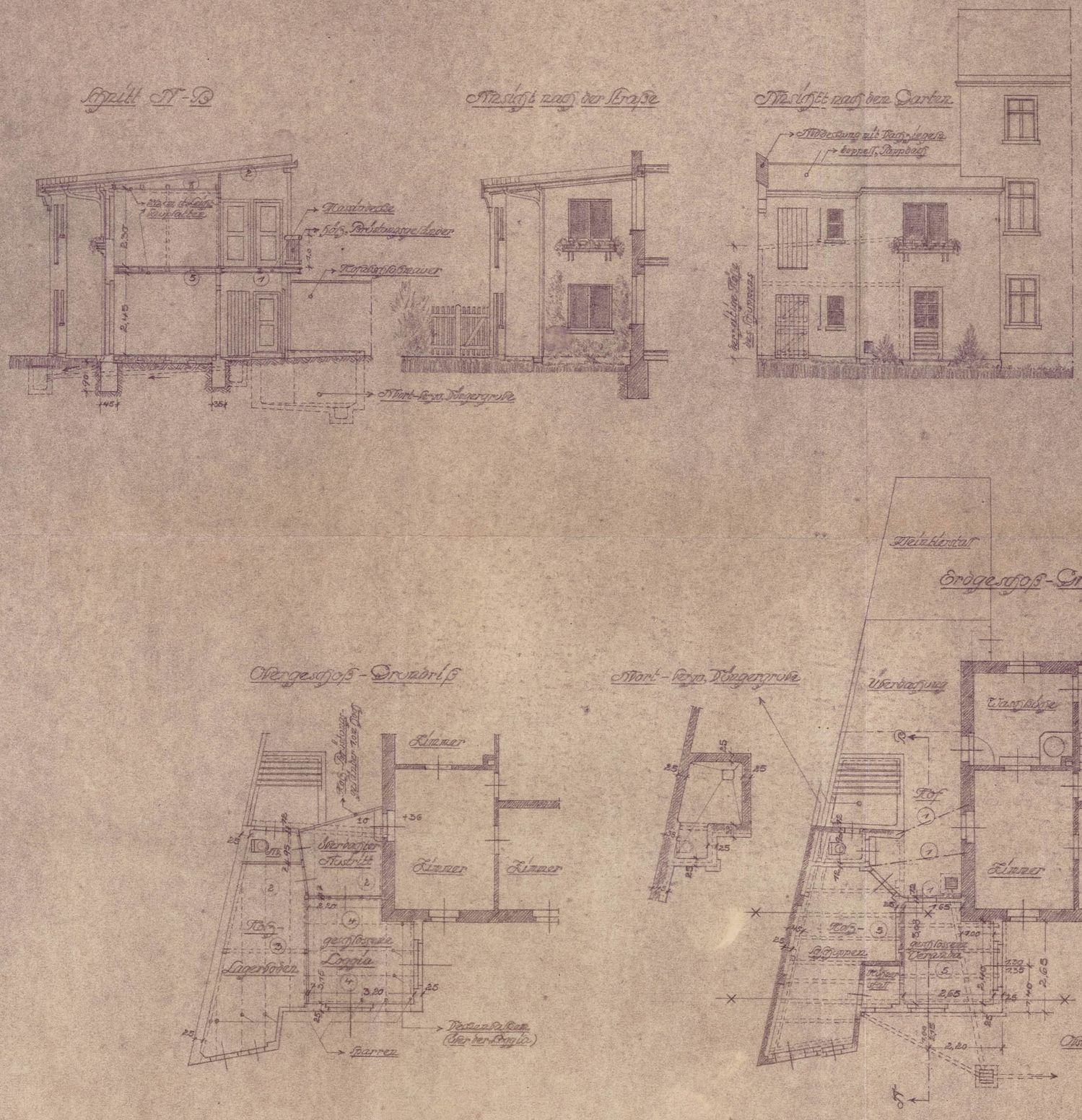

Zeichnung

zur Veränderung u. Erweiterung des Schuppengebäudes für Frau Paula Oettert, Greiz-Raasdorf, Mohlsdorfer-Straße Nr. 15, Parzelle Nr. 66

M. 1:100

Greiz-Raasdorf, den 11. Dezember 1954

Bauwerberin: Paula Oettert

Planfertiger: [illegible]