

# ERDGESCHOSS

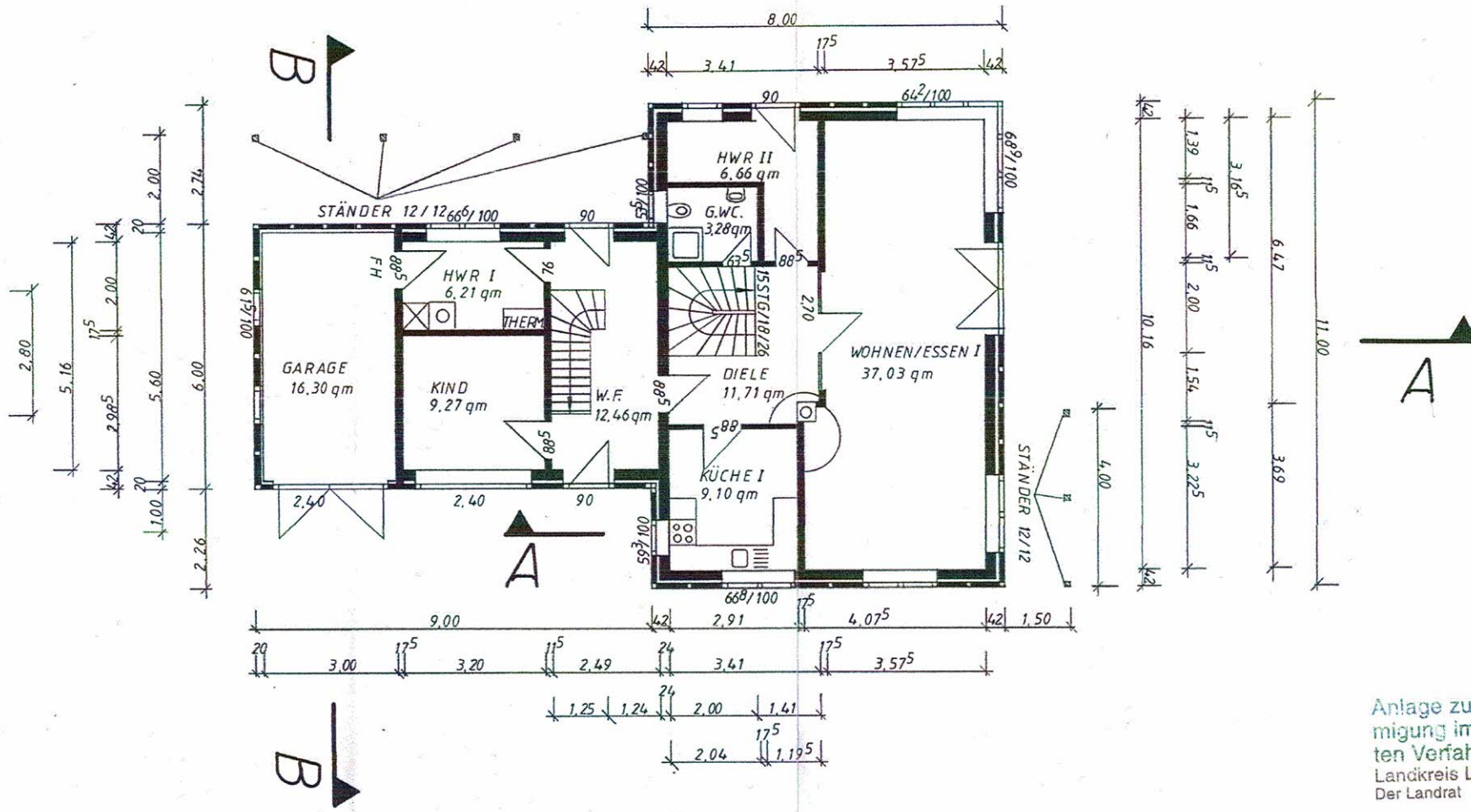

Anlage zur Baugenehmigung im vereinfachten Verfahren  
Landkreis Lüneburg  
Der Landrat

ALLE MASSE SIND AM BAU ZU PRÜFEN !

BAUVORHABEN: NEUBAU EINES EINFAMILIENHAUSES MIT EINLIEGERWGH. U. GARAGE  
 BAUHERR :   
 BAUORT : 21394 WESTERGELLERSEN, PLANSTR. B NR. 60  
 BAUPLAN : M. 1:100, GRUNDRISS, ERDGESCHOSS  
 HUDE, DEN 13.12.1999

BL. 1

BAUHERR: *R. Beck*

PLANER: *Walter Clausen*  
 Zimmerermeister  
 Herrn Clausen Nr. 34  
 21394 Hude  
 Tel. 94037 705256 - Fax 94036 8102

# DACHGESCHOSS

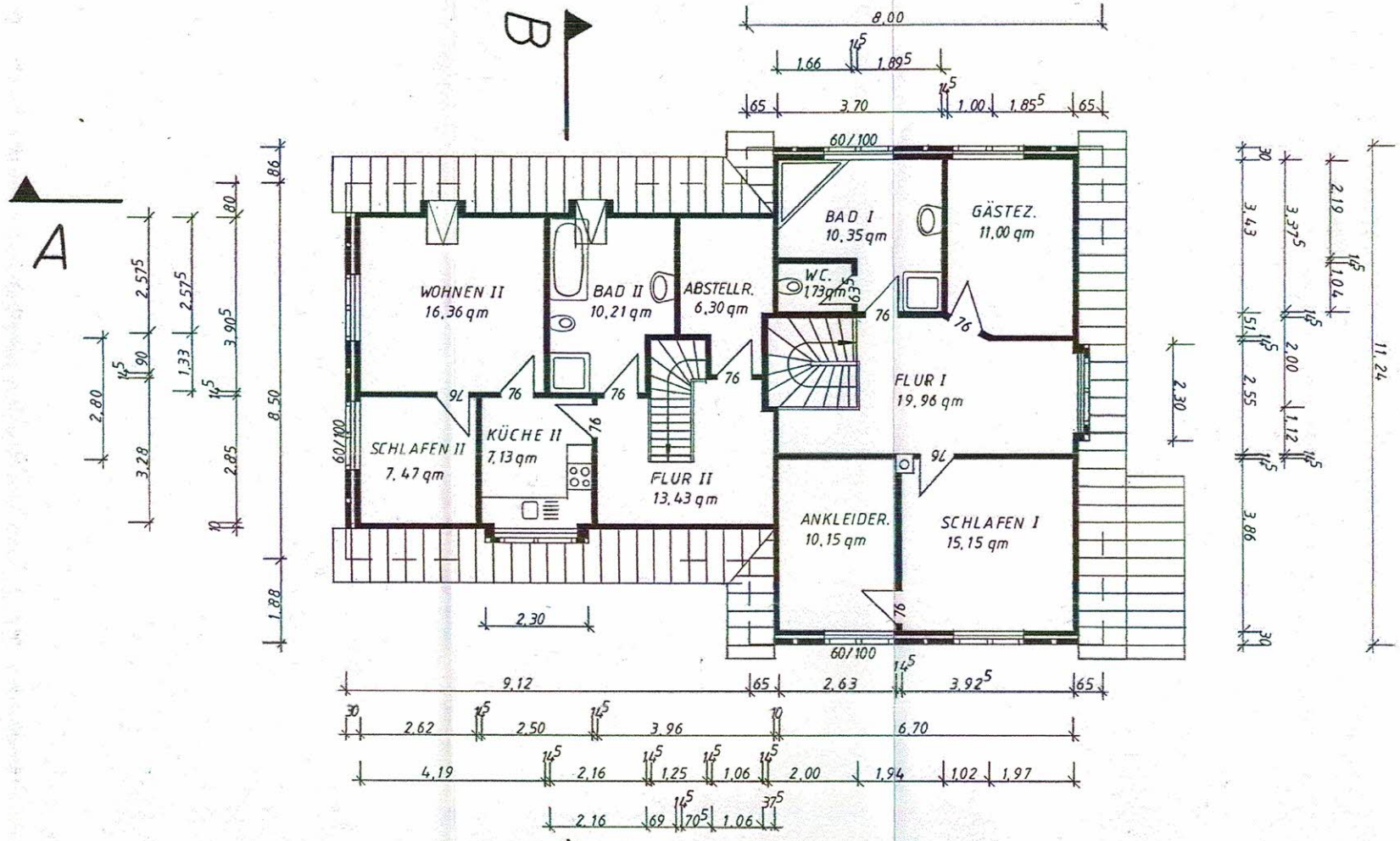

Anlage zur Baugenehmigung im vereinfachten Verfahren  
Landkreis Lüneburg  
Der Landrat

BAUVORHABEN: NEUBAU EINES EINFAMILIENHAUSES MIT EINLIEGERWGH. U. GARAGE  
 BAUHERR:   
 BAUORT : 21394 WESTERGELLERSEN, PLANSTR. B NR.60  
 BAUPLAN : M. 1:100, GRUNDRISS, DACHGESCHOSS  
 HUDE, DEN 13.12.1999

BL. 2

ALLE MASSE SIND AM BAU ZU PRÜFEN!

BAUHERR: *[Handwritten Signature]*

PLANER: *[Handwritten Signature]*  
 Walter Plaut  
 Zimmermeister  
 Hauptstr. 34  
 21394 Westergellersen  
 Tel. 04108-7153136 - Fax 04108-8107