

Wohnungsverwaltung

Dipl.-Ing. KARL-HEINZ OHDE

KHO

Wohnungsverwaltung Dipl.-Ing. K.-H. Ohde · Steegener Chaussee 4 · 19230 Hagenow

Steegener Chaussee 4
19230 Hagenow
Telefon (03883) 622 032
Telefax (03883) 622 031
wohnungsverw-ohde@t-online.de

Freibleibendes Mietangebot

19230 Hagenow, Am Hasselsort 16, WE 5

Sehr geehrter Mietinteressent,

vielen Dank für Ihr Interesse an unserer 3 – Zimmer Wohnung (DG)
Am Hasselsort 16 in Hagenow. Die Wohnung besitzt 80,11 m² Wohnfläche.
Zur Wohnung gehören ein überdachter Balkon, ein Pkw-Stellplatz sowie ein
eigener Abstellraum auf dem Grundstück.
Wohn-, Schlaf- und Kinderzimmer sind mit einem Teppichboden ausgestattet.
Bad, Küche, Flur und Abstellraum haben einen Fliesenfußboden.
Das Bad ist mit Wanne und Duschkabine als Vollbad ausgestattet.

Die Mietsicherheit (Kaution) beträgt zwei Monatskaltmieten und ist vor
Schlüsselübergabe dem Vermieter zu hinterlegen.
Die Wohnungsabmaße entnehmen Sie bitte der beiliegenden Grundrisszeichnung.

Die Miete setzt sich wie folgt zusammen:

| | |
|------------|----------|
| Kaltmiete: | 475,00 € |
| BK / NK: | 120,00 € |

Gesamtmiete: 595,00 €

In den Betriebskosten sind enthalten: Heizung, Wasser- und Abwasserkosten,
Hausmeister, Straßen- und Gartenpflege, Winterdienst, Gebäudeversicherung,
Grundstückshaftpflichtversicherung, Schornsteinfeger, Grundsteuer und allg. Strom.

Die Wohnung ist voraussichtlich frei ab 01.07.2018.

Bei Interesse vereinbaren Sie bitte mit Frau Röske (Tel.0173-6179905) einen
Besichtigungstermin.

Mit freundlichen Grüßen

Hagenow, d. 01.02.2018

Wohnungsverwaltung Ohde

| | | | | | | | |
|----|------|------|-------|------|-------|------|----|
| | 3,74 | | | 8,01 | | | |
| | 3,74 | 1,12 | 2,01 | 1,75 | 2,01 | 1,12 | |
| 39 | 2,96 | | 4,275 | 24 | 4,275 | | |
| 39 | 2,96 | 39 | | | | | 39 |

| | | | | | | | |
|----|-------|------|------|------|------|------|--|
| 60 | 12,49 | | | | | | |
| | 36,5 | 1,56 | 1,56 | 36,5 | 2,45 | 1,86 | |
| 39 | 1,86 | 2,45 | 3,93 | 10 | 4,08 | 39 | |
| 39 | 4,61 | 1,40 | 1,10 | 3,99 | 1,50 | | |
| | 4,61 | 1,25 | 1,75 | | | | |

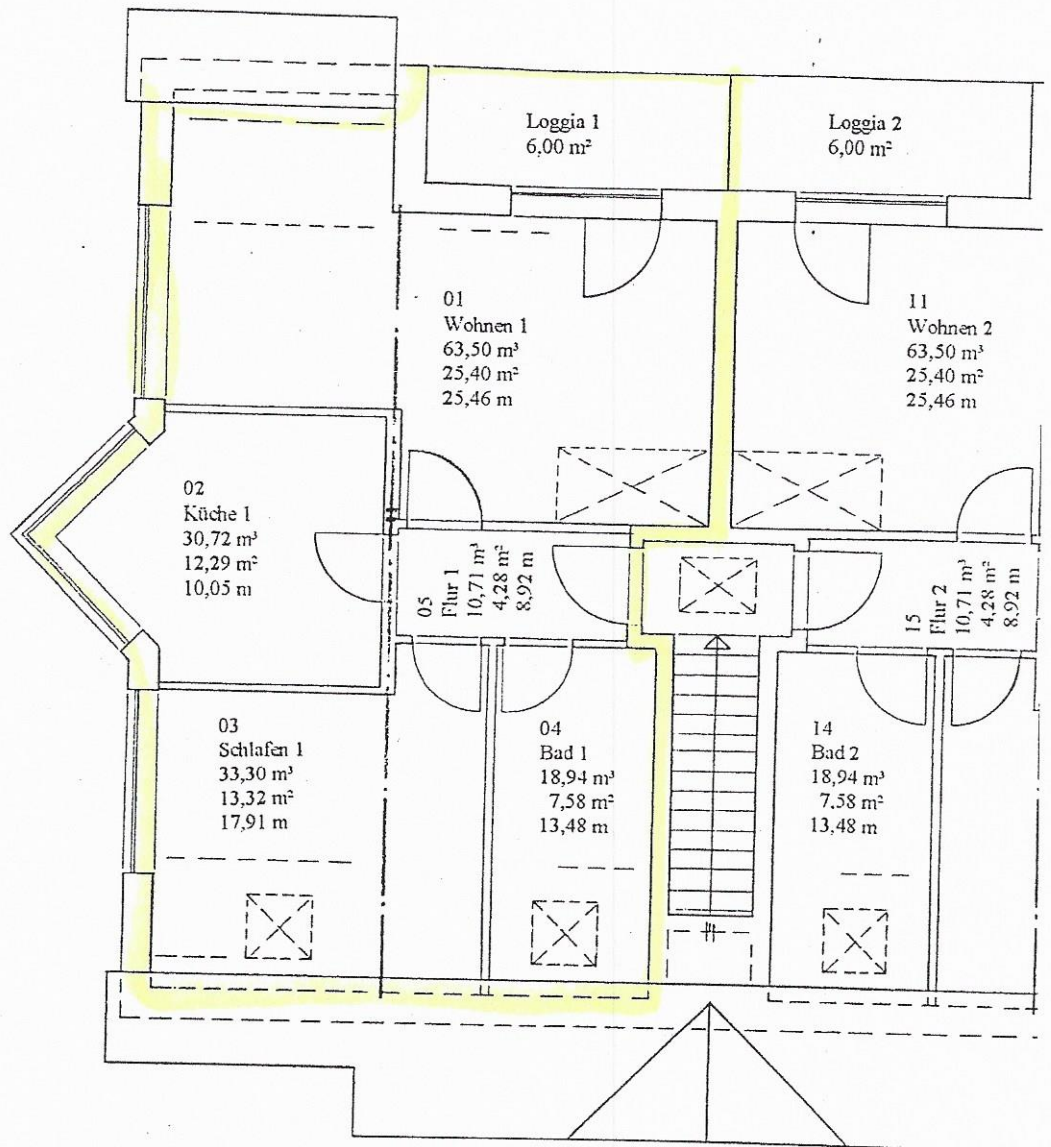

| | | | | | | | |
|----|------|------|-------|------|-------|-------|------|
| 39 | 2,94 | 20 | 4,095 | 24 | 4,095 | | |
| 39 | 2,94 | 20 | 3,06 | 1,75 | 1,96 | 1,75 | 3,06 |
| | 3,14 | 1,20 | 10 | | | | |
| 39 | 4,34 | 10 | 2,125 | 24 | 1,10 | 2,125 | 10 |
| | 1,56 | | | | 1,549 | | |

Achse:
Stahlrahmen

Achse:

