

NORDANSICHT

NEUBAU EINES  
WOHNHAUSES MIT PRAXIS  
FÜR  
HERRN NIELS CARLBERG,  
AMELINGHAUSEN

ANSICHTEN M 1/100

BEFÖRDERUNGSVERMERKE:

Die Prüfungsmerkmale in den Bau-  
überlegungen sind bei der Baueingabe  
zu berücksichtigen.  
Abweichungen von der vorgeschriebenen  
Ausführung sind nach § 157 RSIGB zulässig.

Die Übereinstimmung dieser Zeichnung  
mit der genehmigten Baueingabe  
wurde bescheinigt. Lüneburg, den 12. 11. 04  
13. 11. 04  
Lüneburg

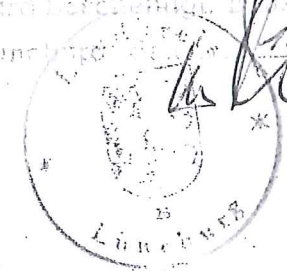

F. O. Fricke  
Baumfachlehrer geprüft  
Lüneburg, den 6. 10. 04  
Der Vorstand des Städt. Bauamtes

DER BAUFERR:

Niels Carlberg

DER ARCHITEKT:

ARCHITEKTENGRUPPE  
DIPLOM. W. BÜSCHMANN  
DIPLOM. W. TOBINSKY  
LÜNBURG, SONNENSTR. 27  
FERNRUUF 04131 - 4065 + 5000  
(IN FORTFÜHRUNG DES BÜROS DR. HERRMANN)

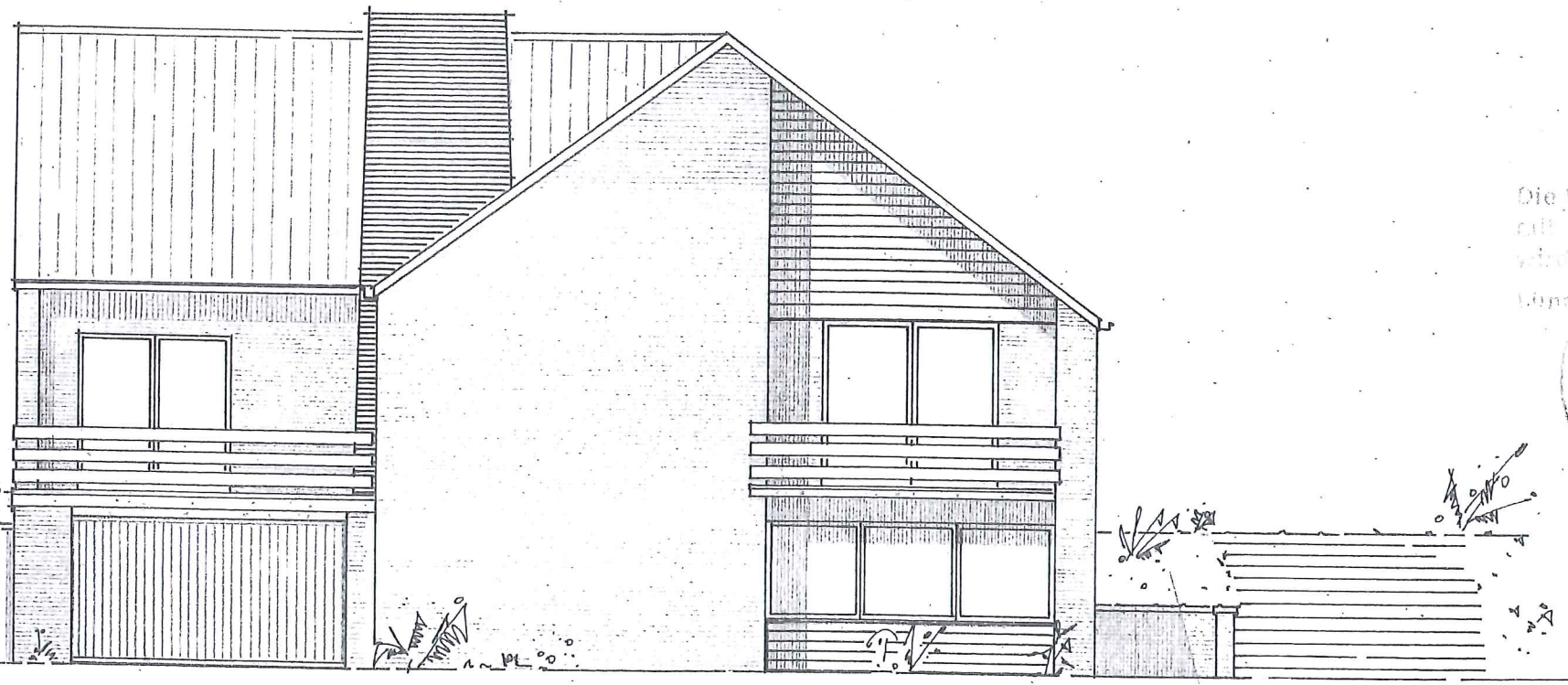

OSTANSICHT





SÜDANSICHT

NEUBAU EINES  
WOHNHAUSES MIT PRAXIS  
FÜR  
HERRN NIELS CARLBERG  
AMELINGHAUSEN

ANSICHTEN 1:100

BETÖRDNUNGSVERMERKE:

Die Prüfungsmerkmale in den  
Anmerkungen sind bei der  
Ausführung zu beachten.  
Die Ausführung ist nach den  
Angaben des Auftraggebers  
auszuführen.

F. d. Bauverwaltung  
Lüneburg

München, den 6. Juni 1964  
Bauverwaltung Lüneburg  
i.R.

Die U... Zeichnung  
12. 6. 64  
Lüneburg  
Buschmann

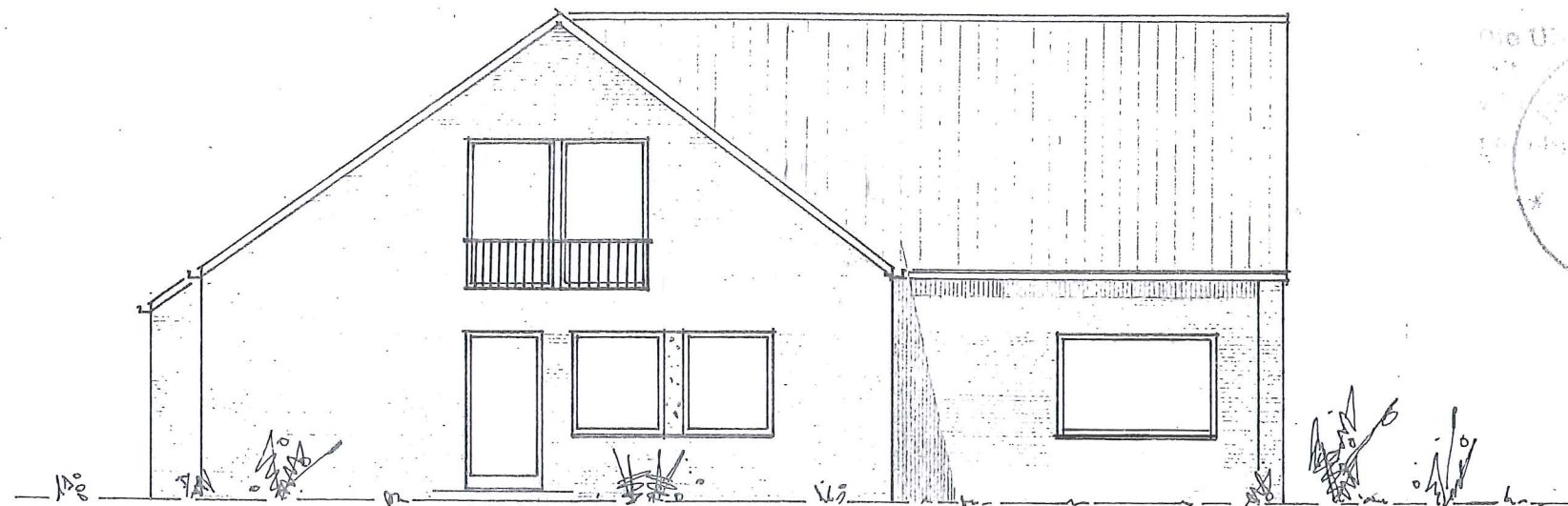

WESTANSICHT

DER BAUFÜHRER:

*W. Buschmann*

DER ARCHITECT:

ARCHITEKTENGRUPPE  
DIP.-ING. W. BUSCHMANN  
BAU-ING. W. GOBINSKY  
LÜNEBURG, SOLIDARSTR. 37  
FERNRUUF 04131 - 4065 + 5000  
(H. FORTFÜHRUNG DES HERRMANN)



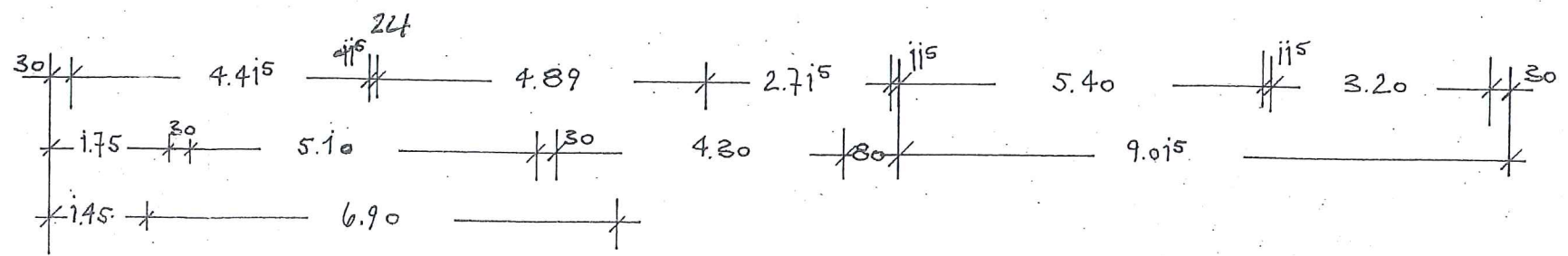
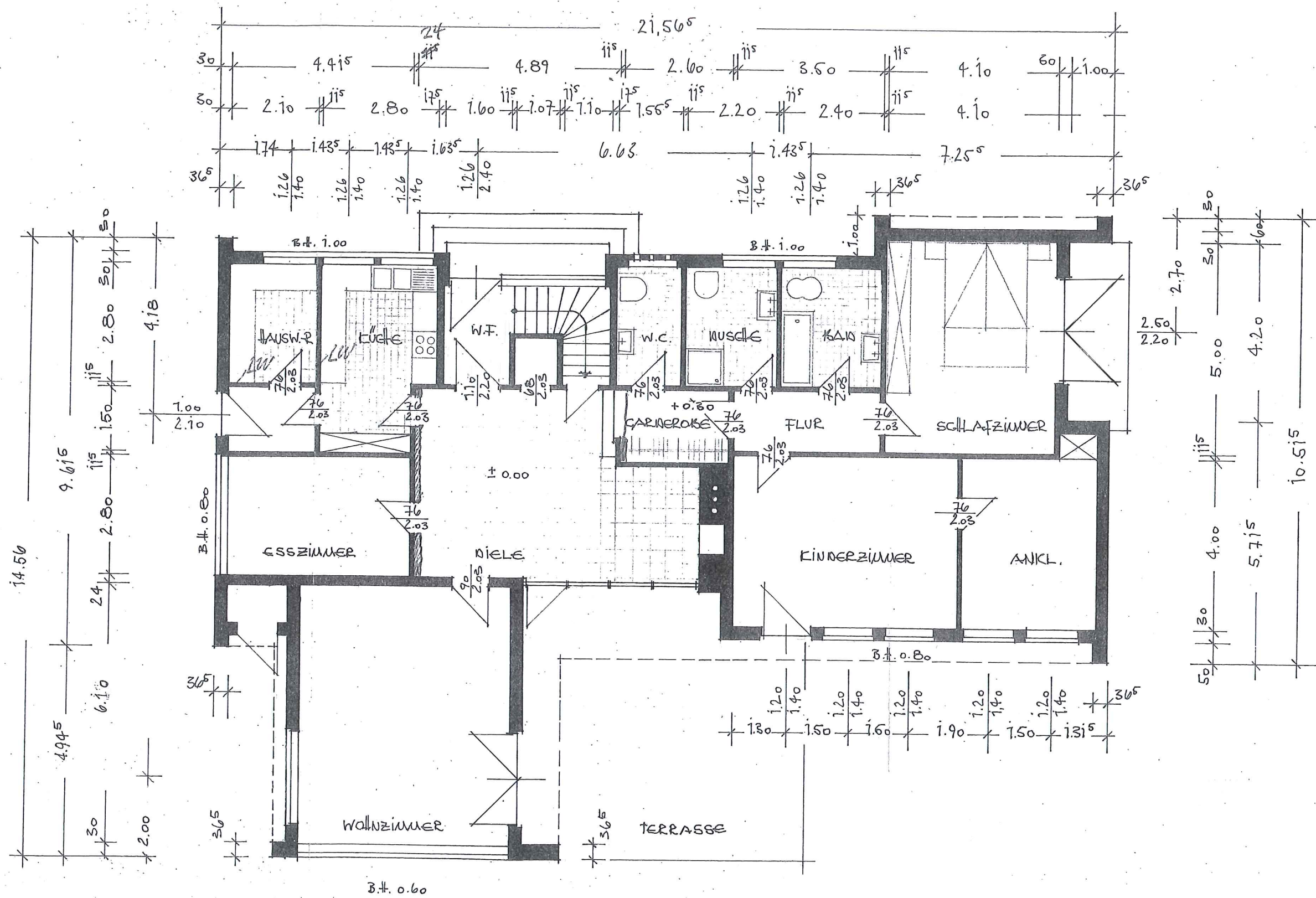

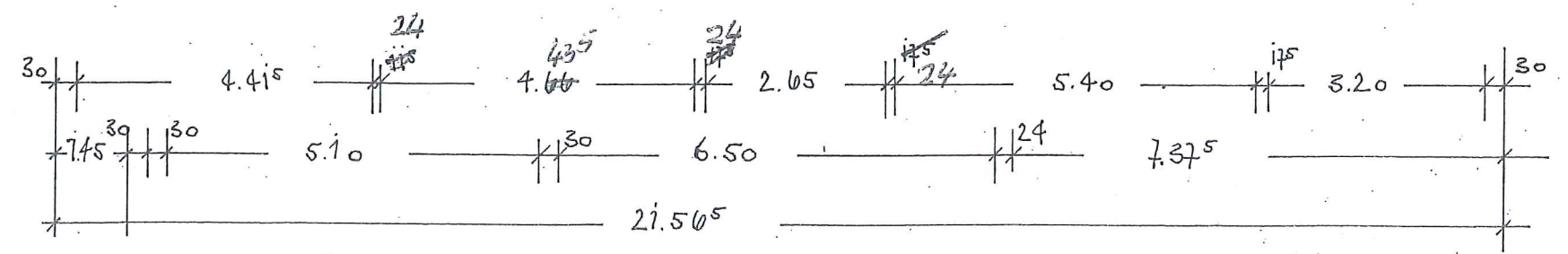
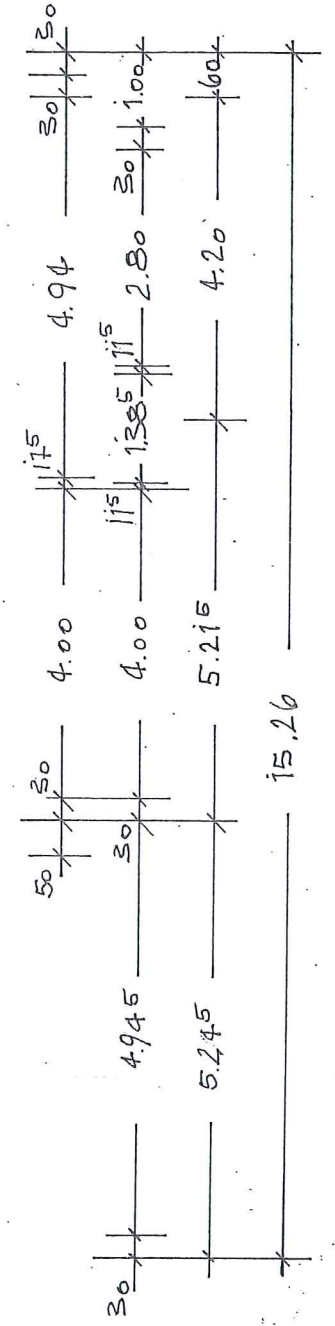
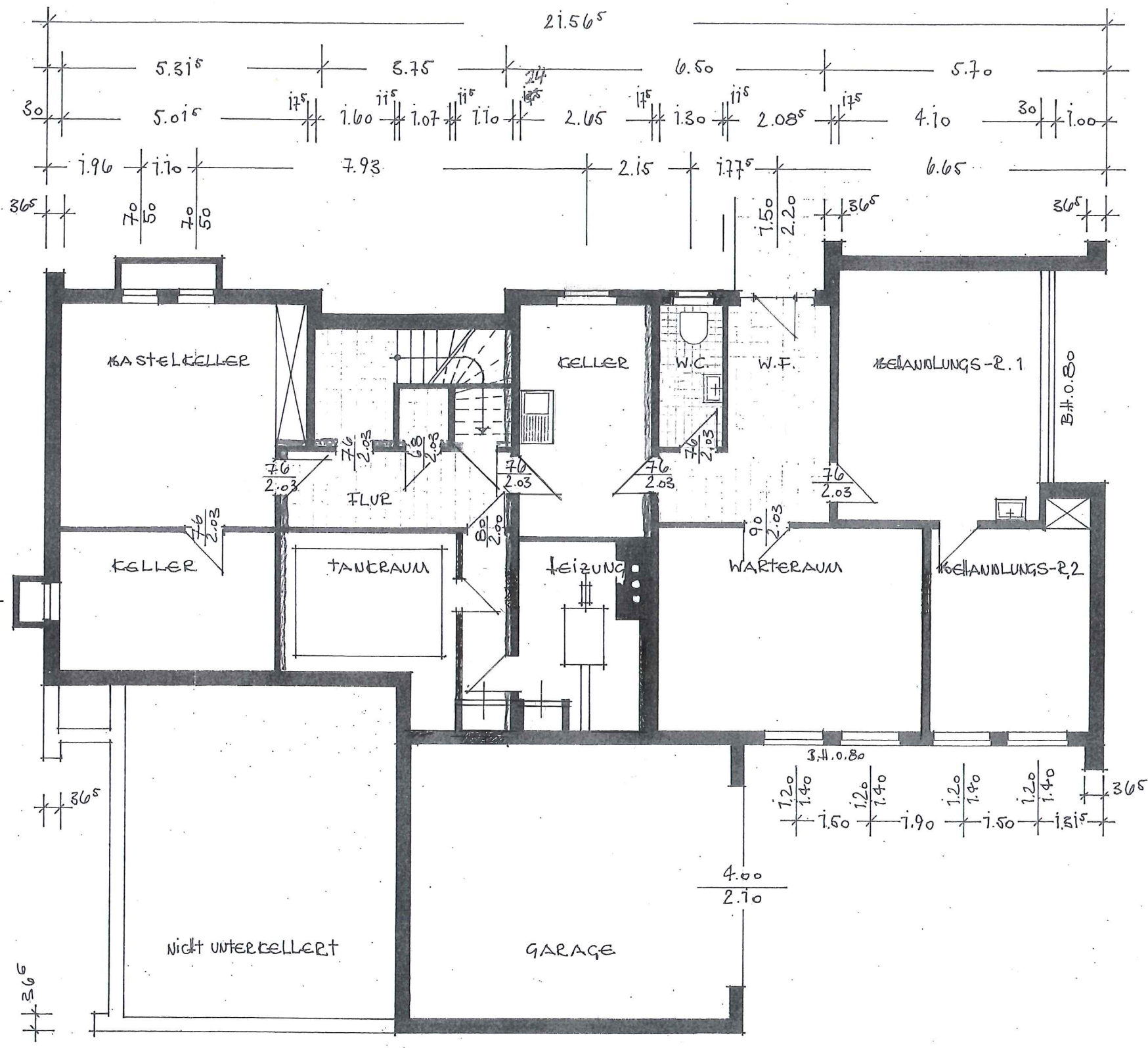
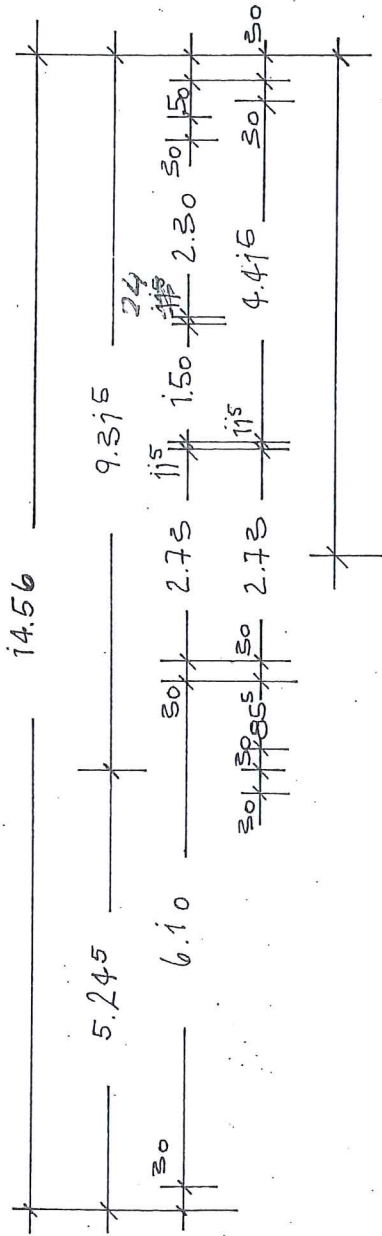



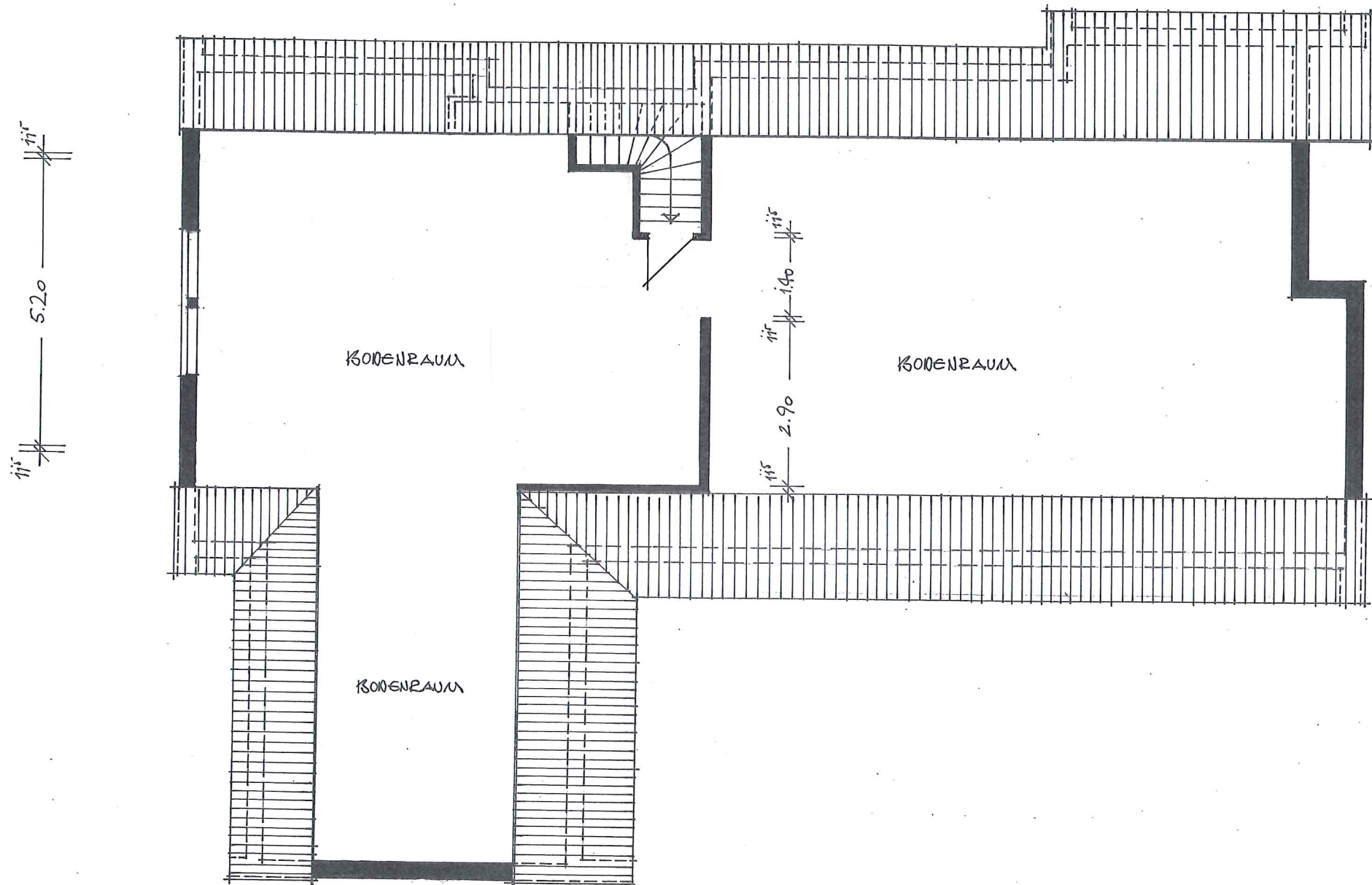

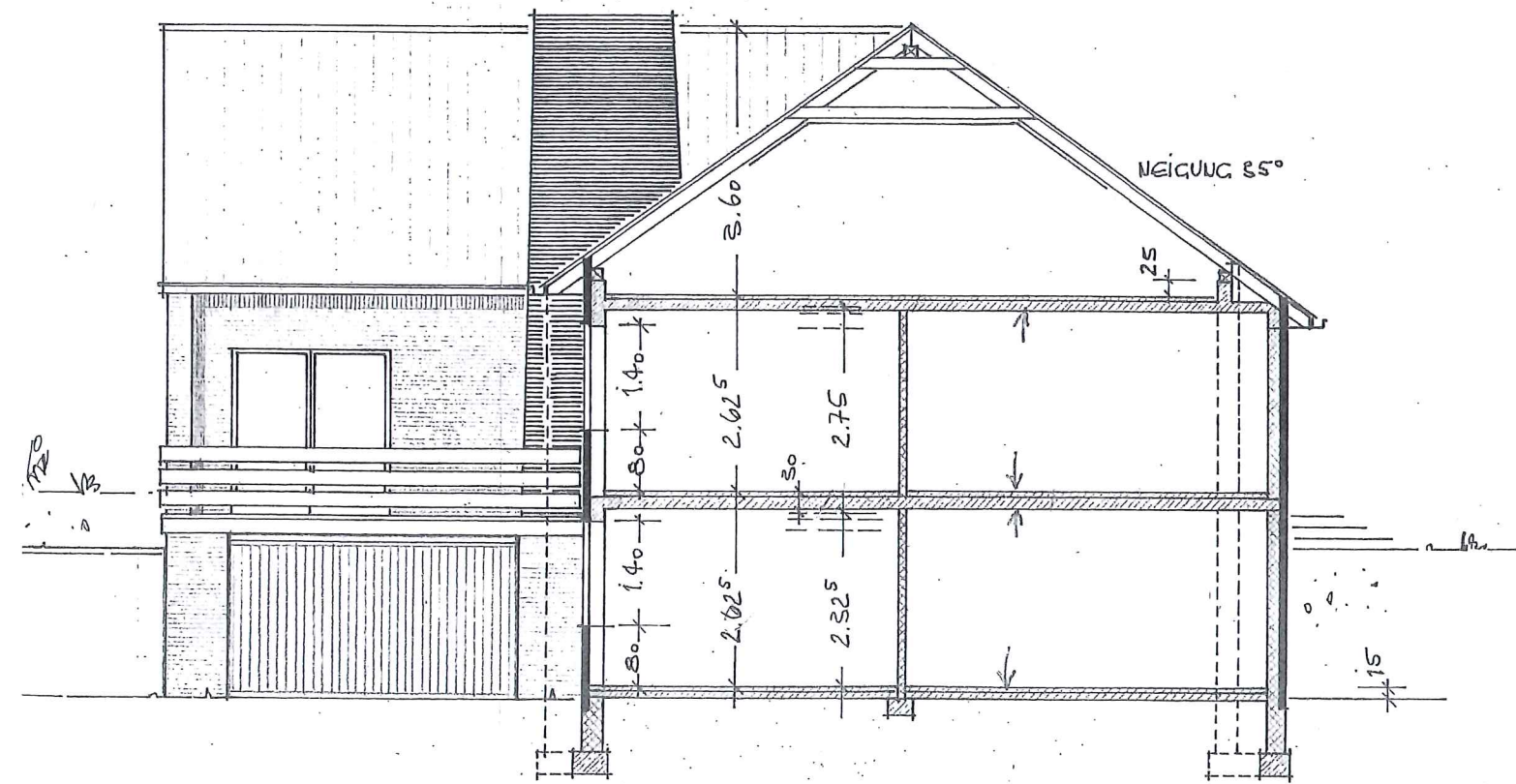

schnitt

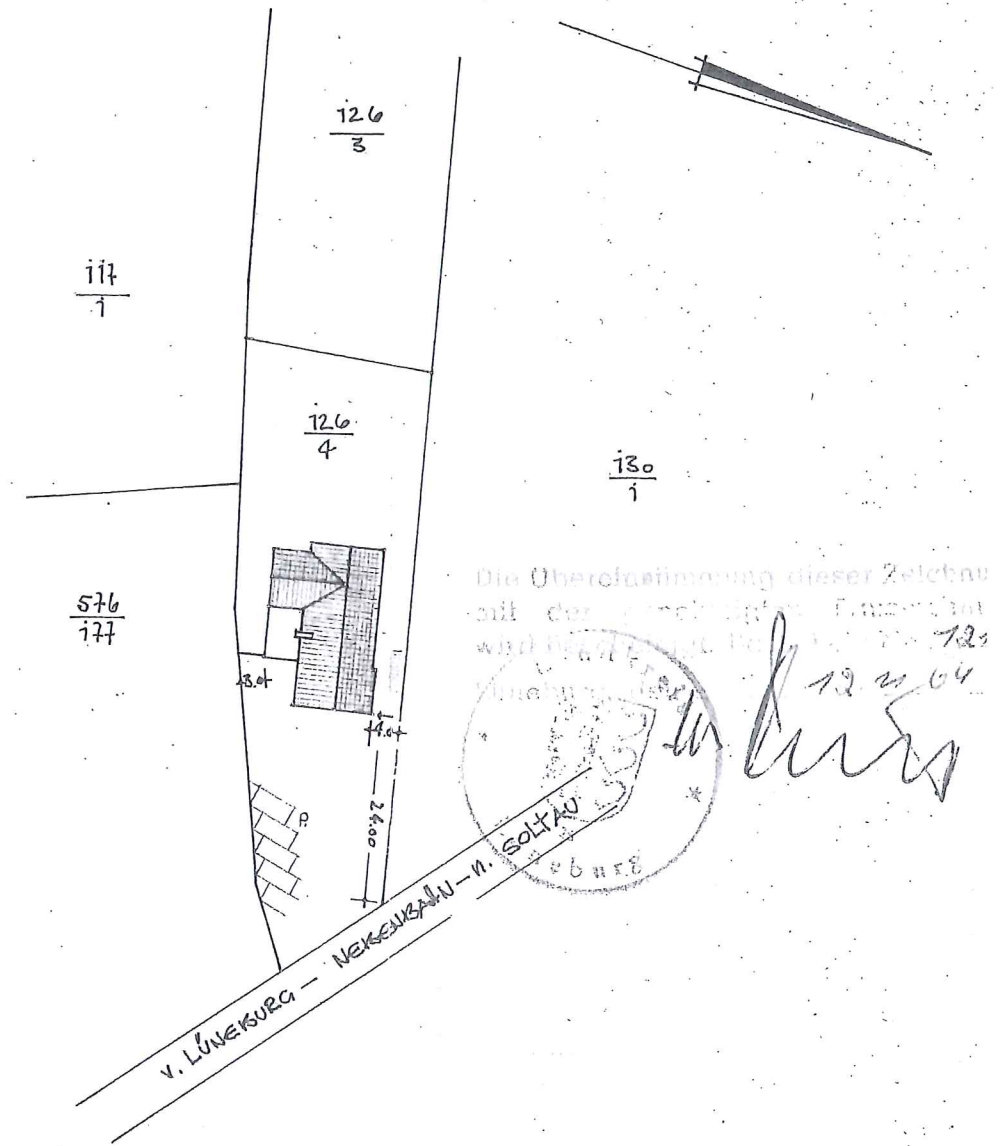

LAGEPLAN