

ammer

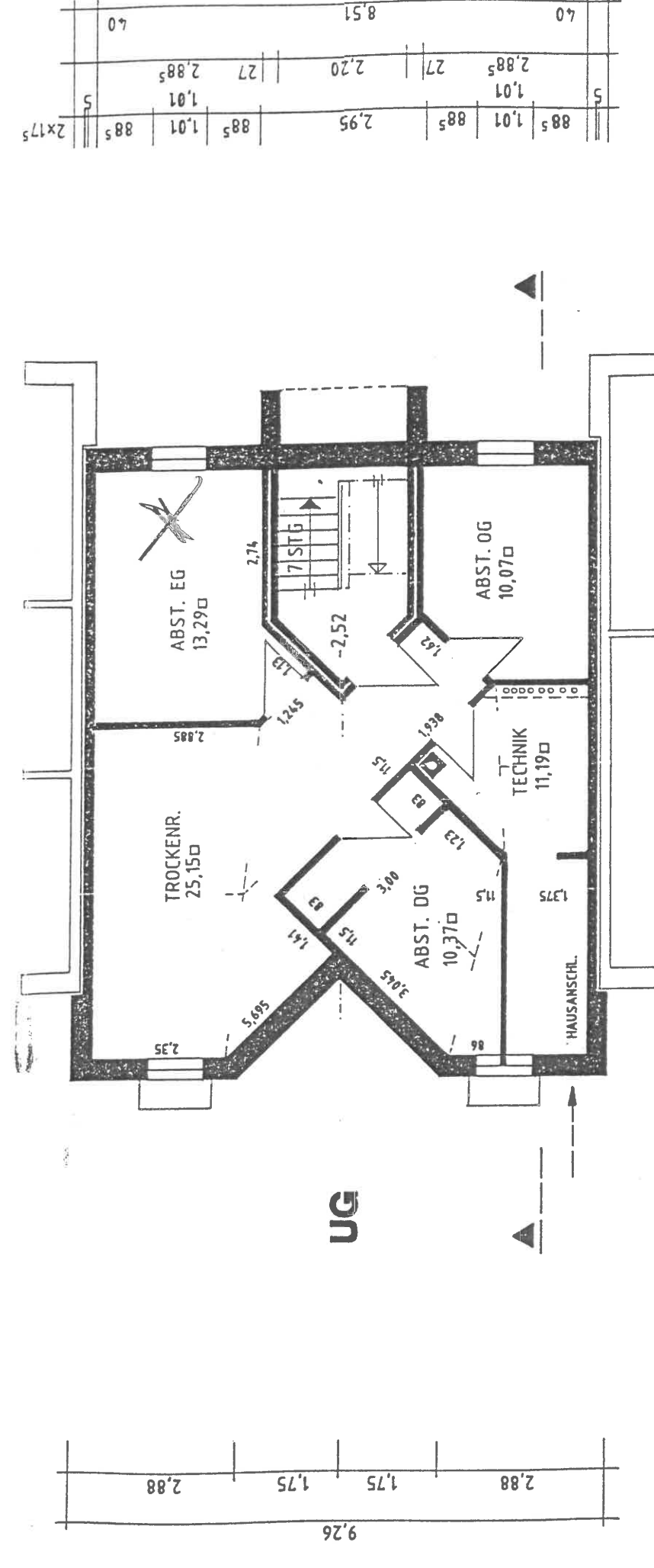

DIPL.-ING. RALPH DÖLITSCH - ARCHITEKT
SANDERSWEG 27 21680 STADE TEL 04141 64430

NEUBAU EINES MEHRFAMILIENHAUSES ALTE DORFSTR. 21684 STADE
BAUHERR : BAUHERRENGEMEINSCHAFT ALTE DORFSTR GBR

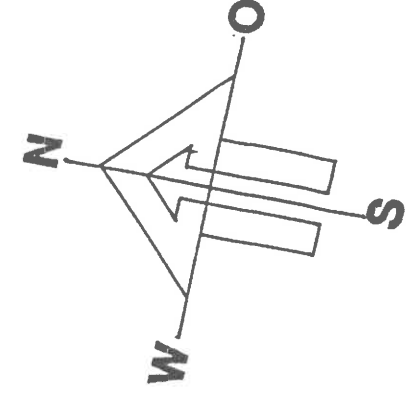
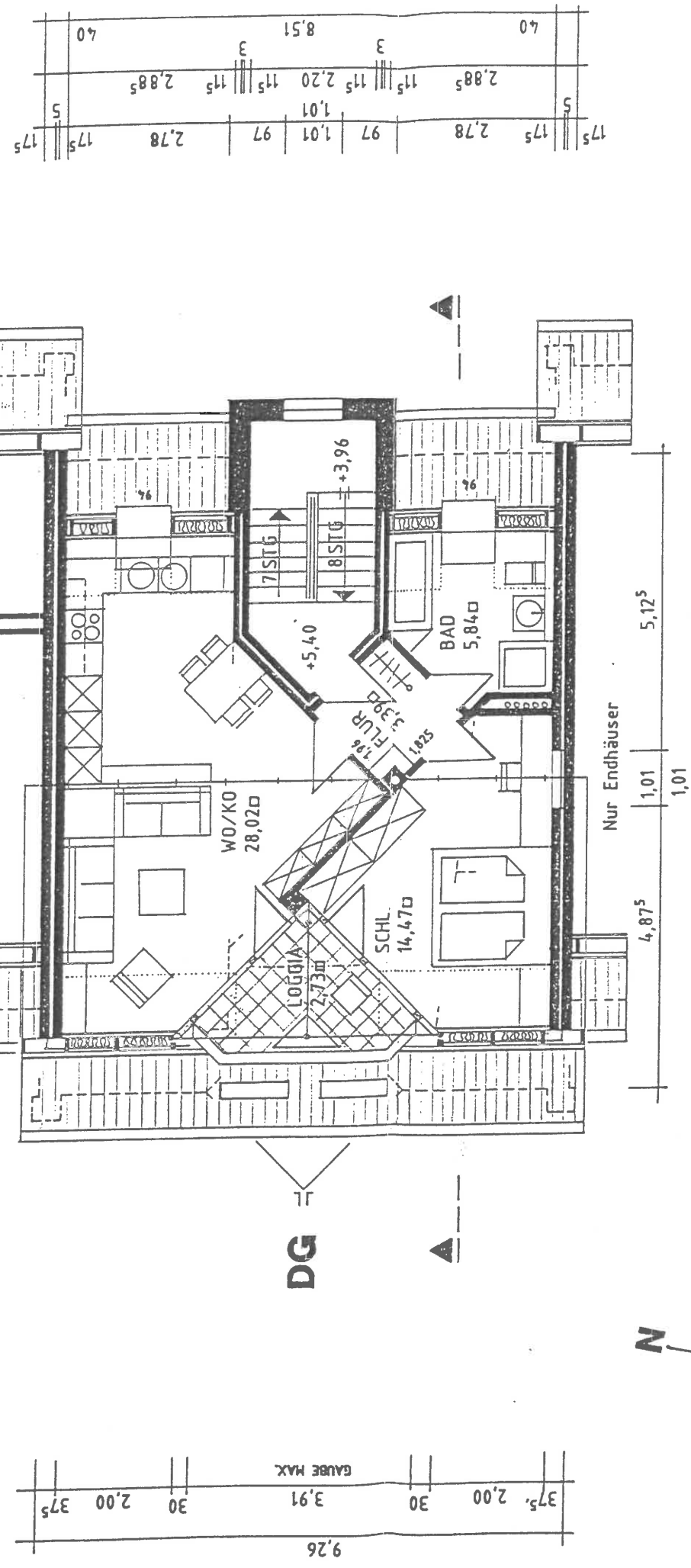

Handwritten signature of the architect, Ralph Dolitsch.

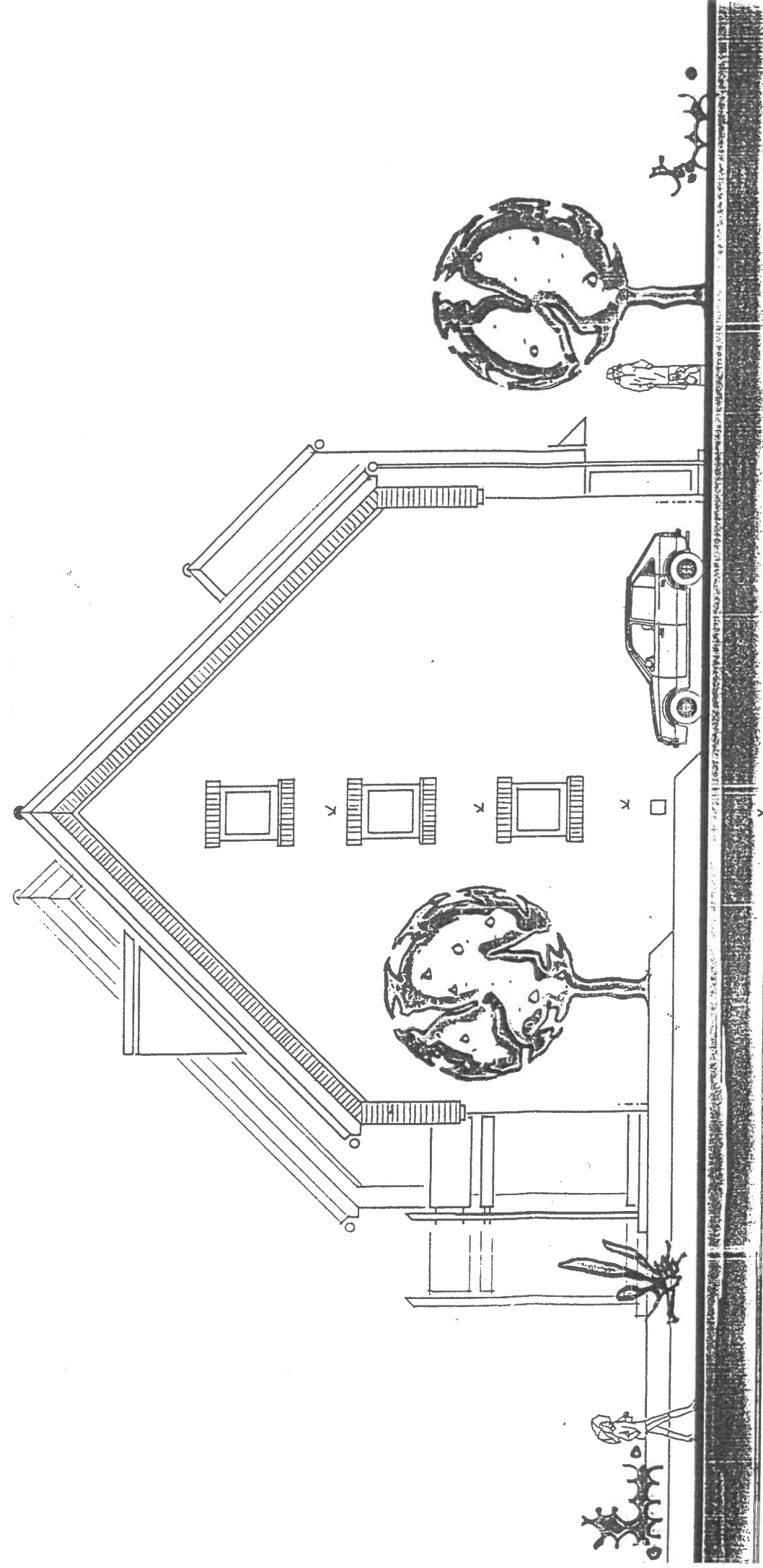

NORD / SÜD

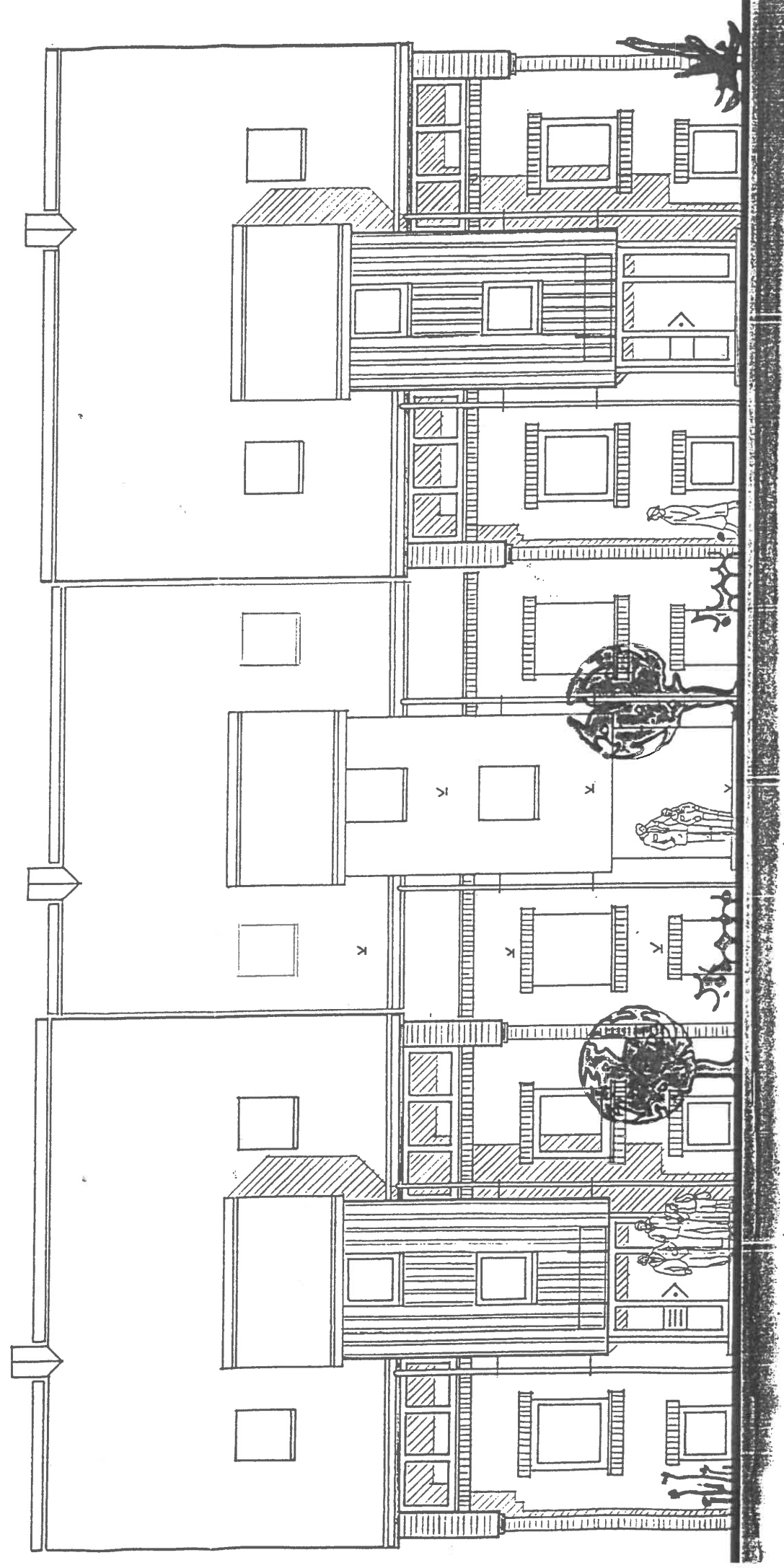

OST

DIPL.-ING. RALPH DÖLITSCH - ARCHITEKT
 SANDERSWEG 27 21680-STADE TEL 04141 64430

NEUBAU EINES MEHRFAMILIENHAUSES ALTE DORFSTR. 21684 STADE
 BAUHERR: BAUHERRENGEMEINSCHAFT ALTE DORFSTR - GBR

ANSICHTEN M 1:100

22. 02. 94

45°

Dacheindeckung mit roten Betondachpfannen
Außenwände mit roter Ziegelverblendung (kleine Teilflächen mit Doppelschalung aus Lärche blaugrün lasiert)

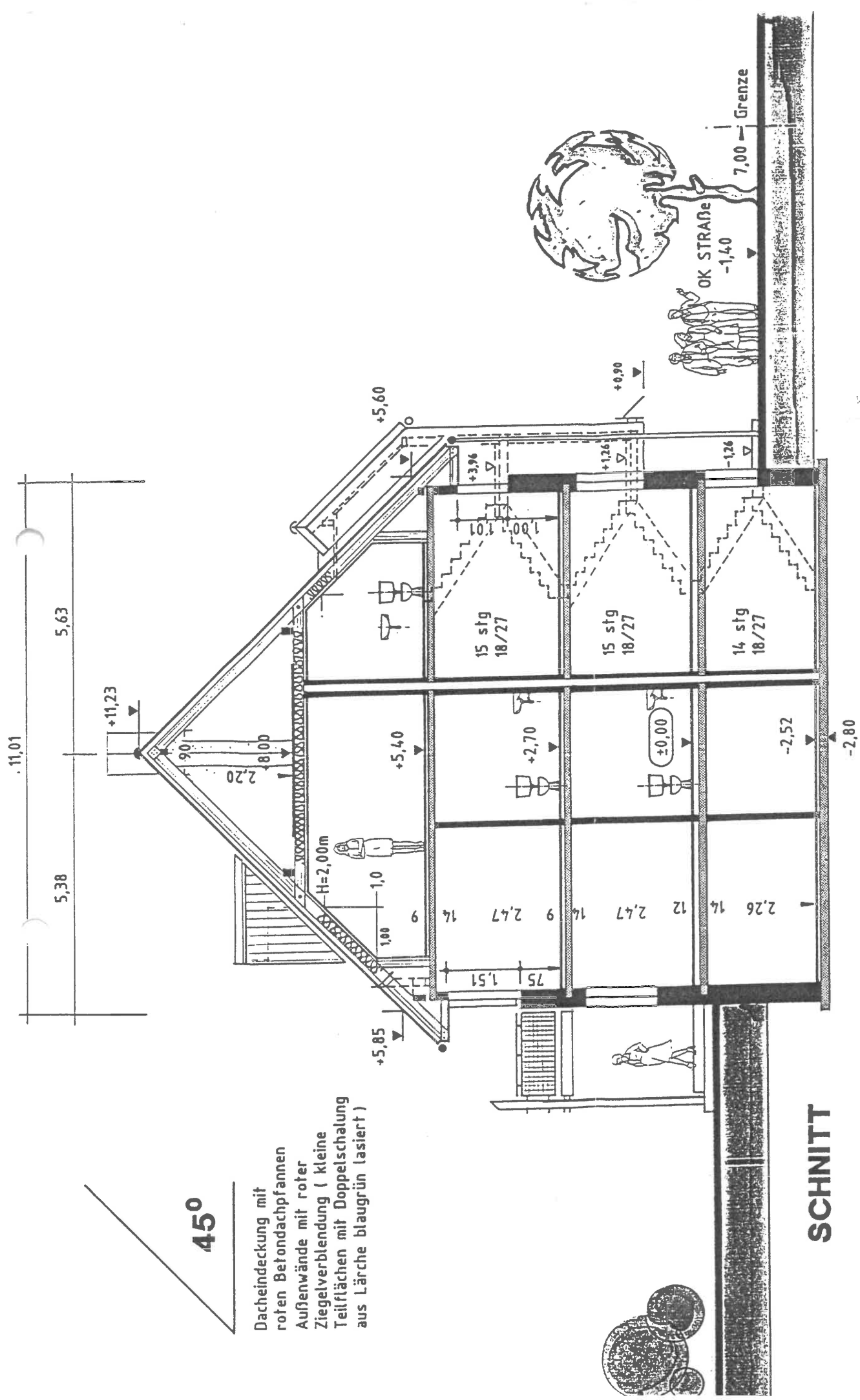

SCHNITT

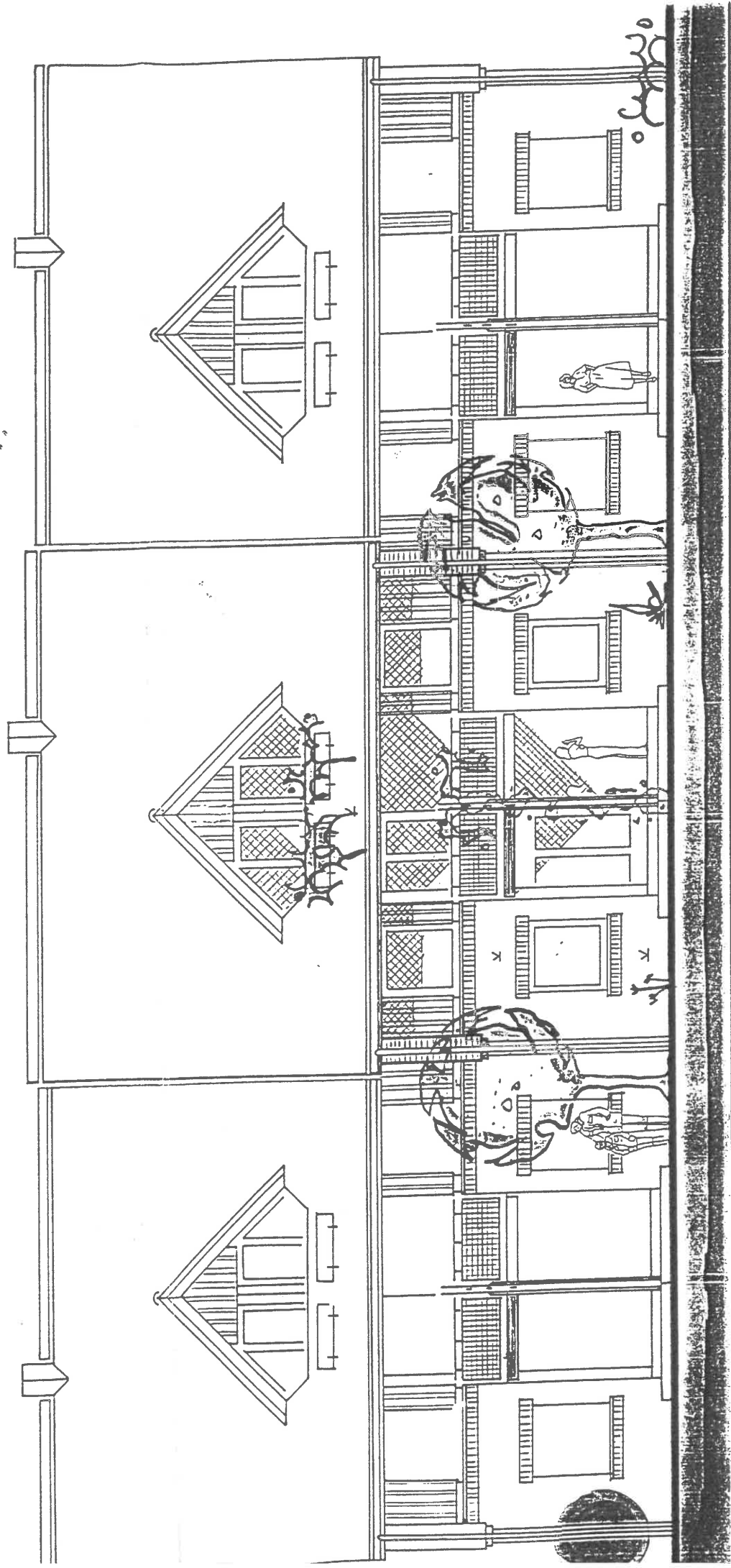

WEST

Dipl.-Ing. RALPH DÖLITSCH - ARCHITEKT
SANDERSWEG 27 21680 STADE TEL 04141 64430

NEUBAU EINES MEHRFAMILIENHAUSES ALTE DORFSTR. 21684 STADE
BAUHERR: BAUHERRENGEMEINSCHAFT ALTE DORFSTR - GBR