

Sämtliche tragende Teile nach statischer Berechnung! Baugrund und Grundwasserhöhe vor Baubeginn prüfen! Sämtliche Maße sind zu kontrollieren! Das aktuelle GEG ist einzuhalten, U-Werte sind entsprechend anzupassen!

**Gebäudeklasse 3**  
Tageszone 100

**Haute**  
Raumluft entfeuchten  
Sonnenschutz

**Dachstuhl/Dachstuhl**  
Dachstuhl  
Lüftung  
Anklebung  
Dachstuhl  
Speicher  
Dämmung  
Dachstuhl  
Gefälle  
Gefälle

**Wand/Decke**  
Wand/Decke  
Wand/Decke  
Wand/Decke  
Wand/Decke

**Decke EG, OG**  
Kontrollieren

**Decke KG**  
Kontrollieren

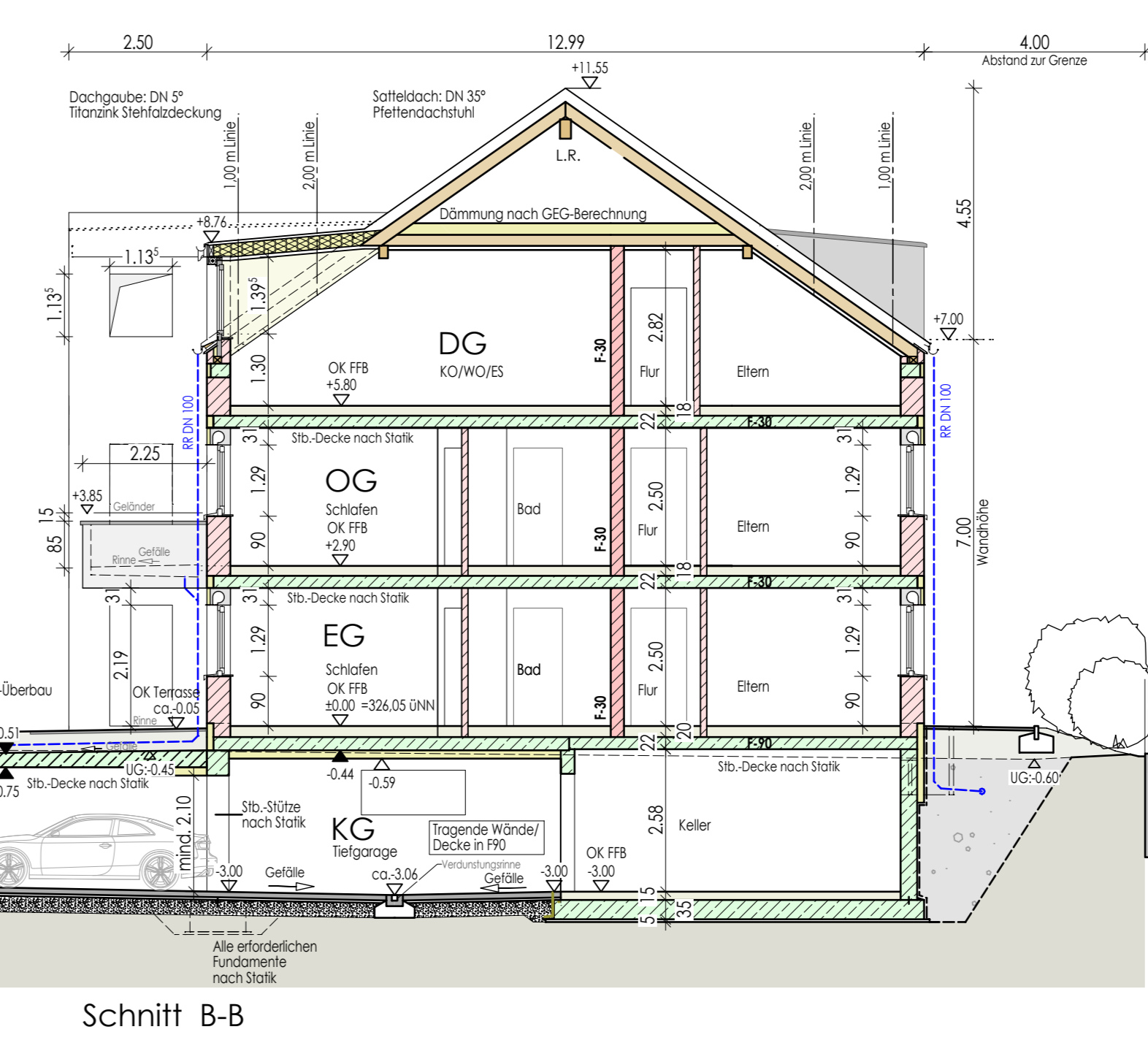
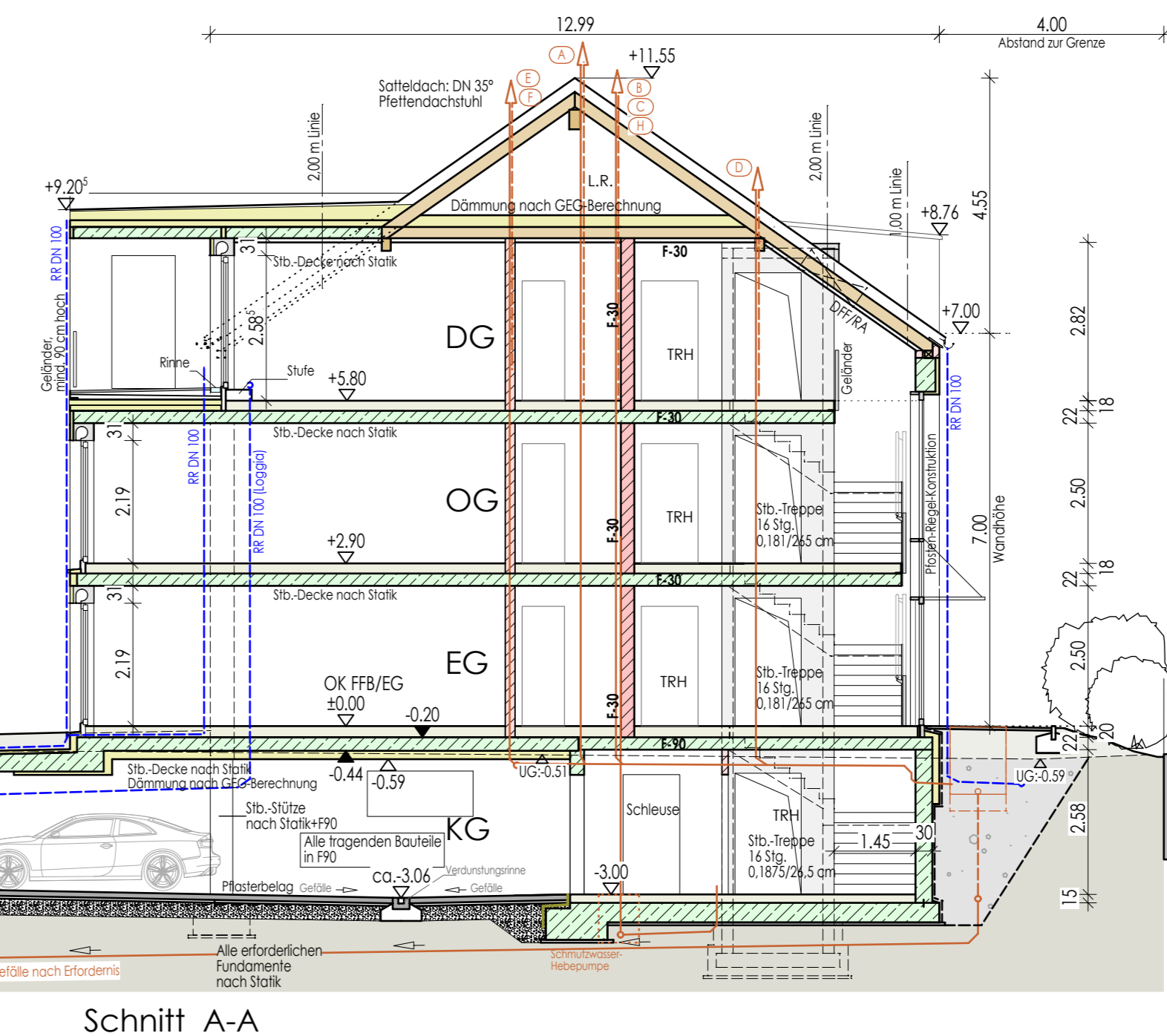

Sämtliche tragende Teile nach statischer Berechnung! Baugrund und Grundwasserhöhe vor Baubeginn prüfen! Sämtliche Maße sind zu kontrollieren! Das aktuelle GEG ist einzuhalten, U-Werte sind entsprechend anzupassen!

**Lageplan M 1/1000**  
Übersicht über Feuerwehraufstellfläche, Rettungsweg, Hydranten

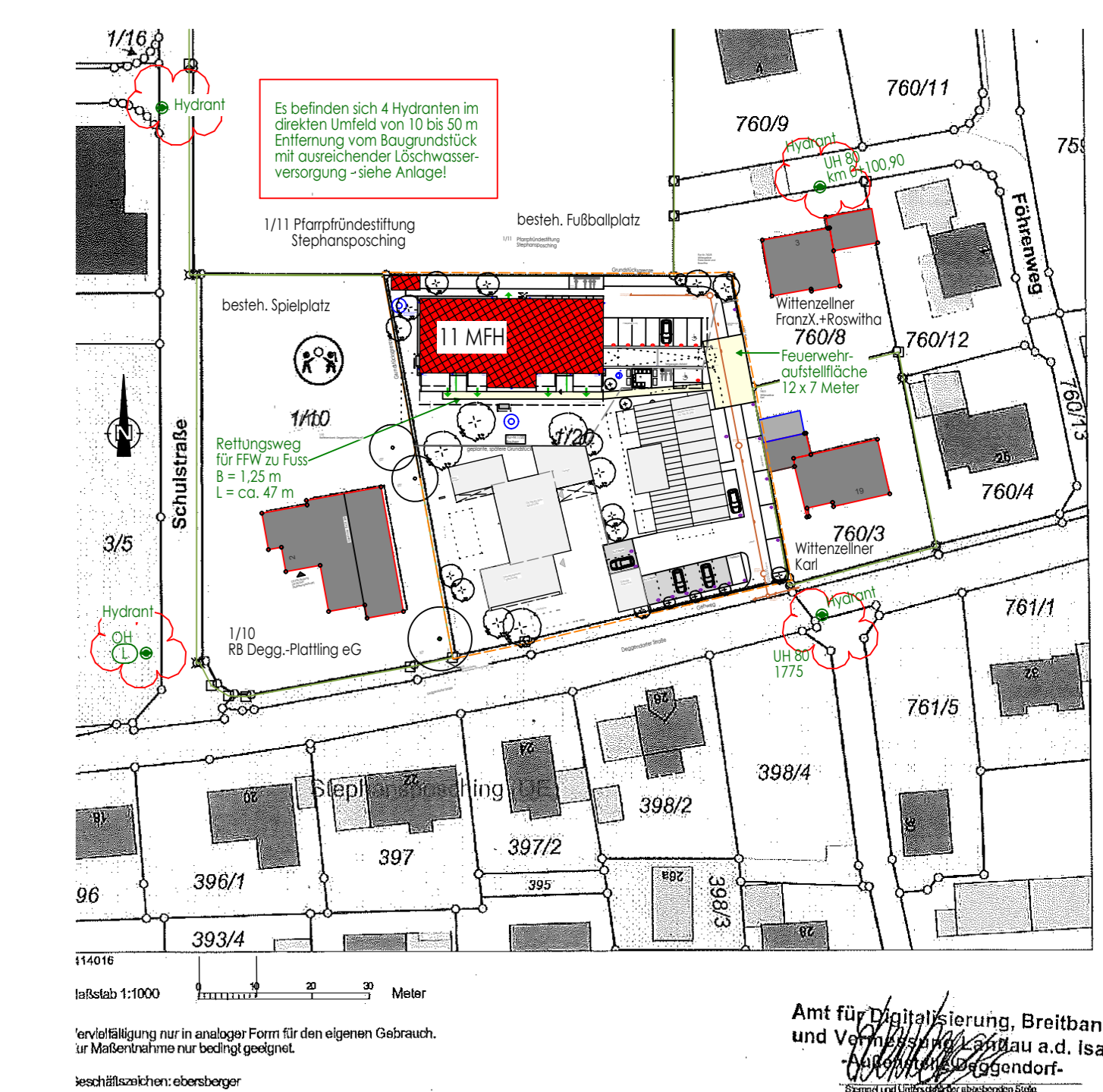

neubau eines mehrfamilienwohnhauses (11WE) mit teilgarage

bauplan:  
flur-nr. 1/20  
deggendorfer straße  
94569 stephansposching

bauplan:  
baumeister  
georg staudinger  
dipl.-ing. (FH)  
bahnhofsstraße 14  
94569 stephansposching

nachbarn:  
flur 1/10 raffelstern deggendorf-plattling eG  
flur 1/11 georgstaudinger wehnsposching  
flur 760/5 witzelzner franz-kaverl und roswitha  
flur 760/3 witzelzner karl

dipl.-ing. (FH) architekt  
hans-johannes gartner  
simon-hübner-str. 19  
94315 staubing  
tel. 09421/567221

drahtung: 23.09.2021 / bsp  
geplant: 14.11.2022 / bsp

grundriss m 1/100  
lageplan m 1/1000

eingabeplan

391-2021

gartner  
architekten