

AUSZUG AUS DEM LIEGENSCHAFTSKATASTER

- Liegenschaftskarte -

Maßstab 1:500

Vermessungsverwaltung Baden - Württemberg

Staatliches Vermessungsamt Rottweil

Steig 27

78628 Rottweil

Gemeinde : Oberndorf
Kreis : Rottweil

Gemarkung : Oberndorf
Flur :

Datum : 25.11.2004

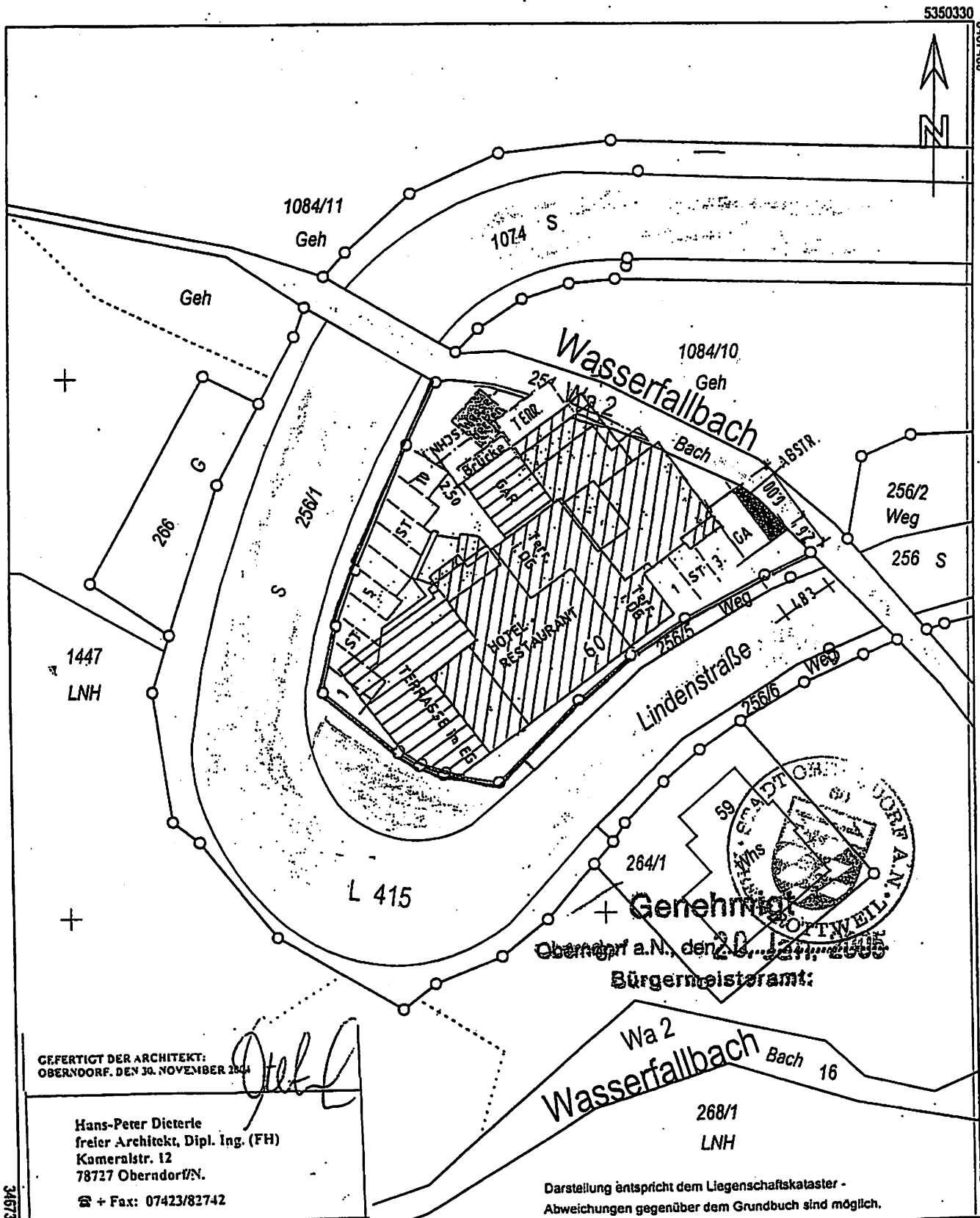

GEFERTIGT DER ARCHITEKT:
OBERNDORF, DEN 30. NOVEMBER 2004

Hans-Peter Dieterle
freier Architekt, Dipl. Ing. (FH)
Kamerlstr. 12
78727 Oberndorf/N.

+ Fax: 07423/82742

Genehmigt
Oberndorf a.N., den 20.12.2005
Bürgermeisteramt:

Darstellung entspricht dem Liegenschaftskataster -
Abweichungen gegenüber dem Grundbuch sind möglich.

3467380

5350220

Nach § 5 c Abs. 5 des Vermessungsgesetzes, in der Fassung vom 27. Mai 1991 (GBl. S. 277), dürfen die Daten des Liegenschaftskatasters vom Empfänger nur für den Zweck verwendet werden, zu dem sie ihm übermittelt worden sind. Eine Verwendung für andere Zwecke ist nur zulässig, wenn die Vermessungsbehörde eingewilligt hat.

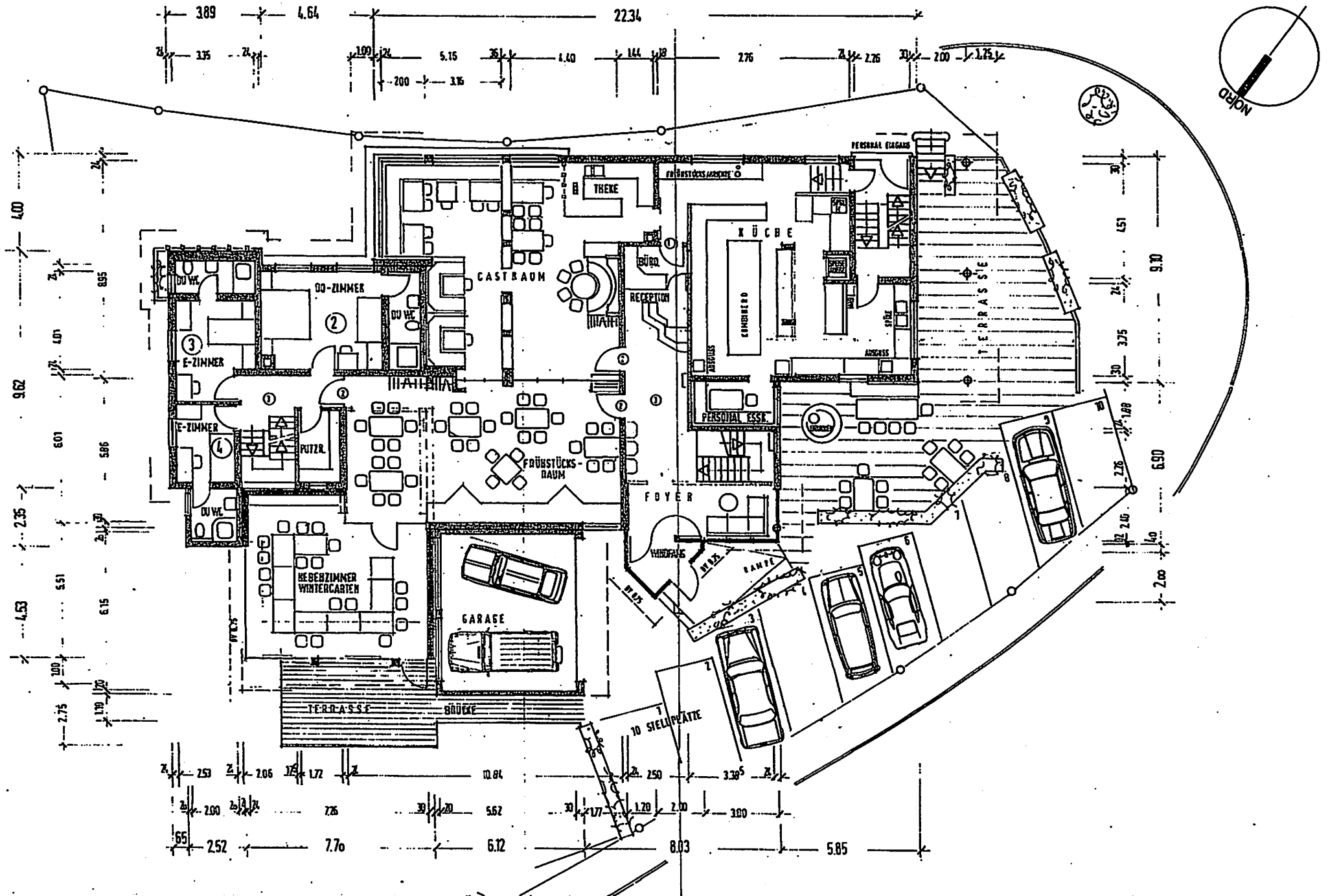

Hotel und Restaurant „Zum Wasserfall“ - Grundriss Erdgeschoss - M. = 1:200 - Architekten Hopf & Pfäffle - 27.3.2007

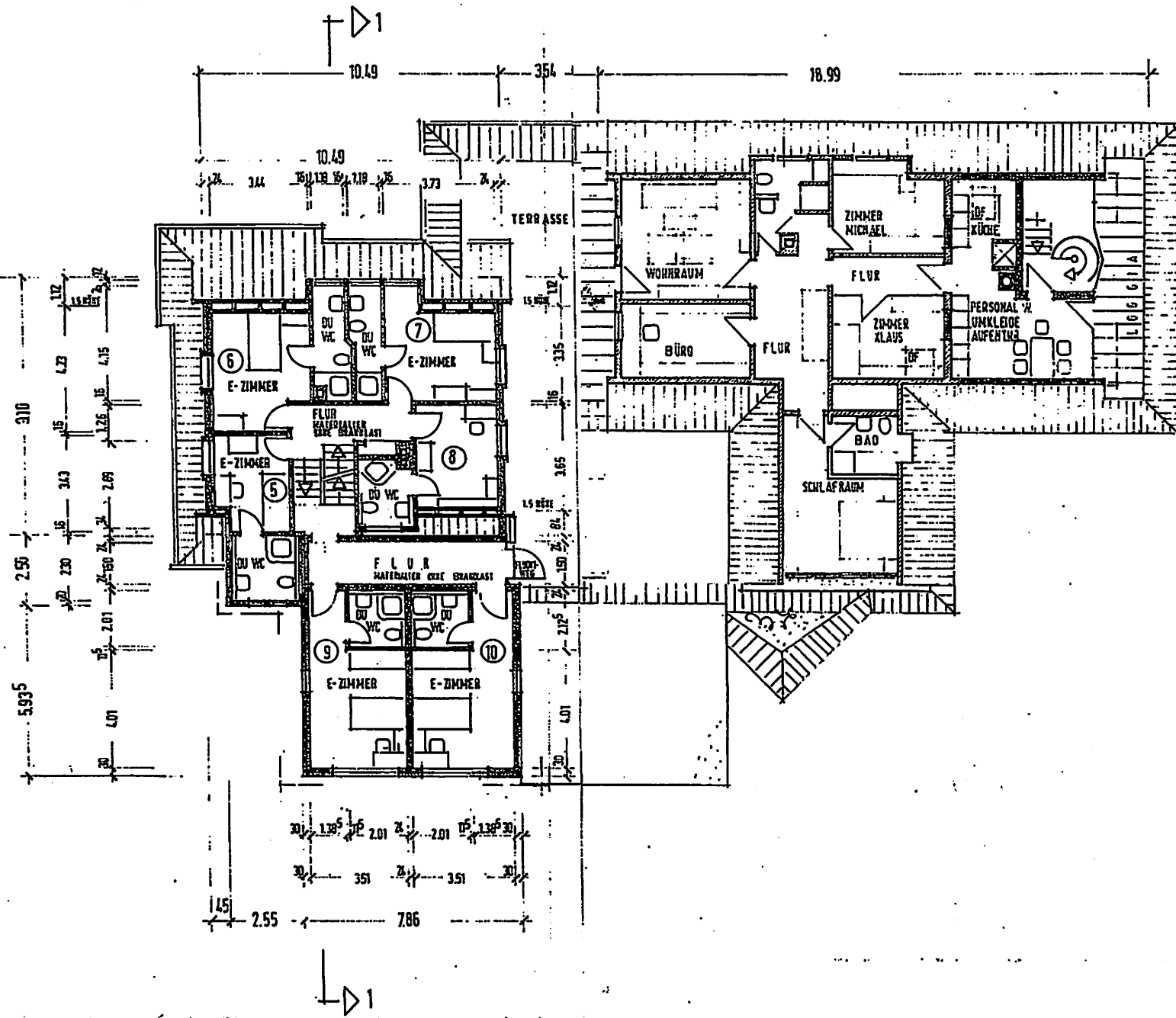
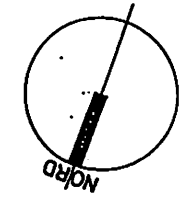

Hotel und Restaurant „Zum Wasserfall“ - Grundriss 1. Obergeschoss - M = 1:200 - Architekten Hopf & Pfäffle - 27.3.2007.

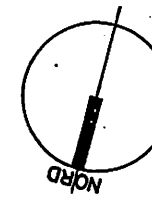
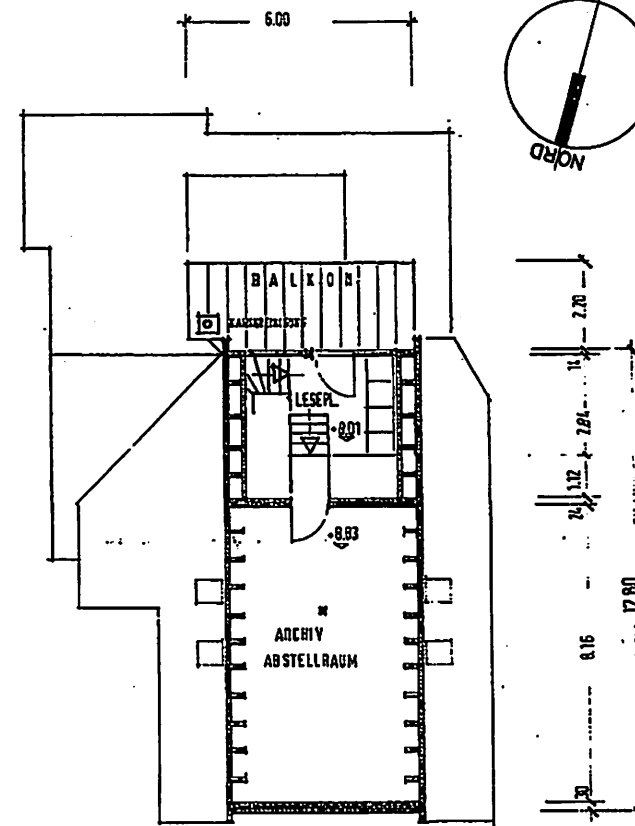
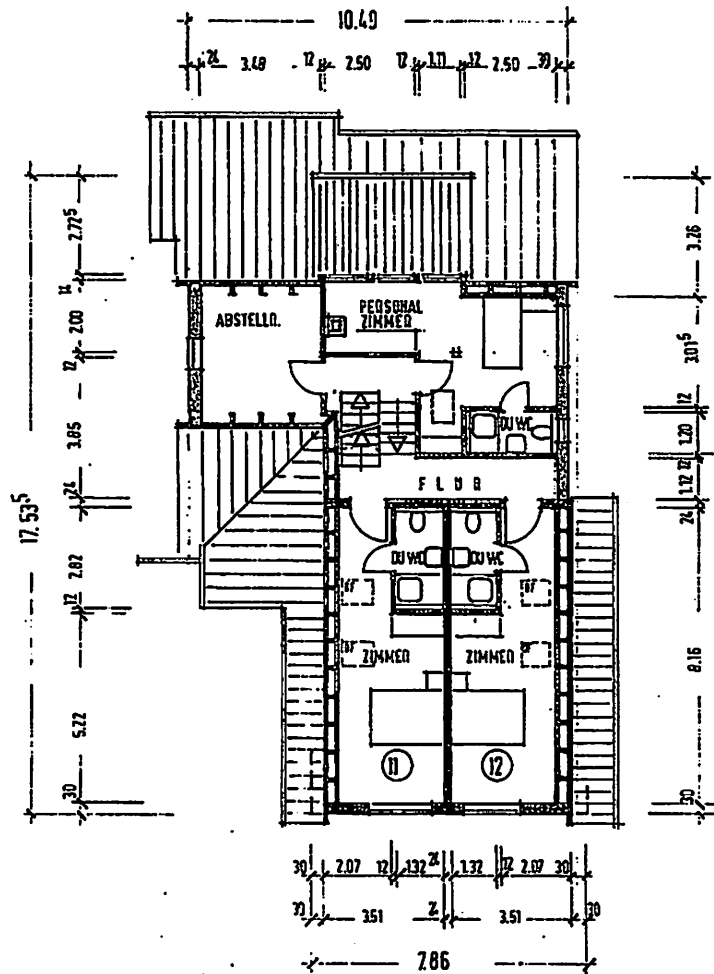

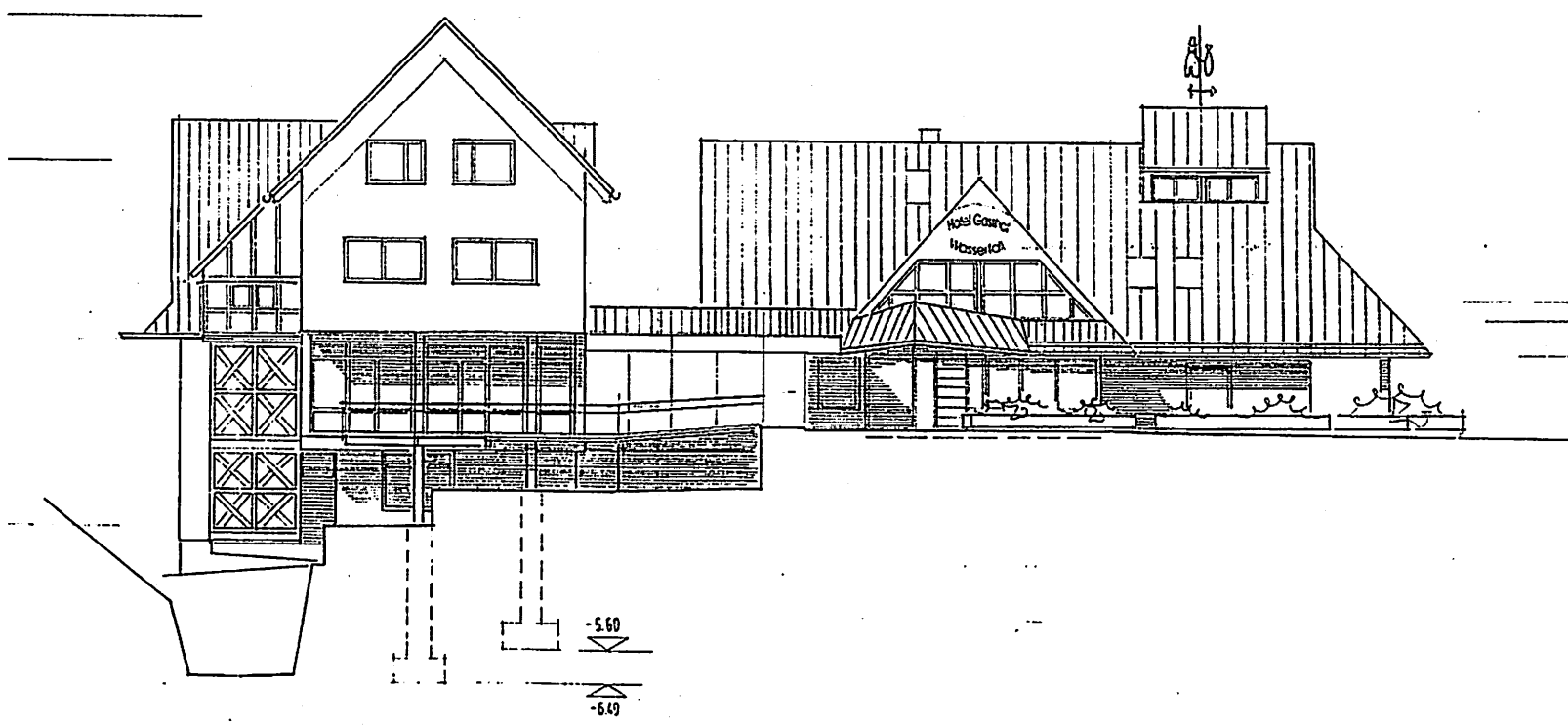

Hotel und Restaurant „Zum Wasserfall“ - Ansicht Nordseite - M = 1:200 - Architekten Hopf & Pfäffle - 27.3.2007

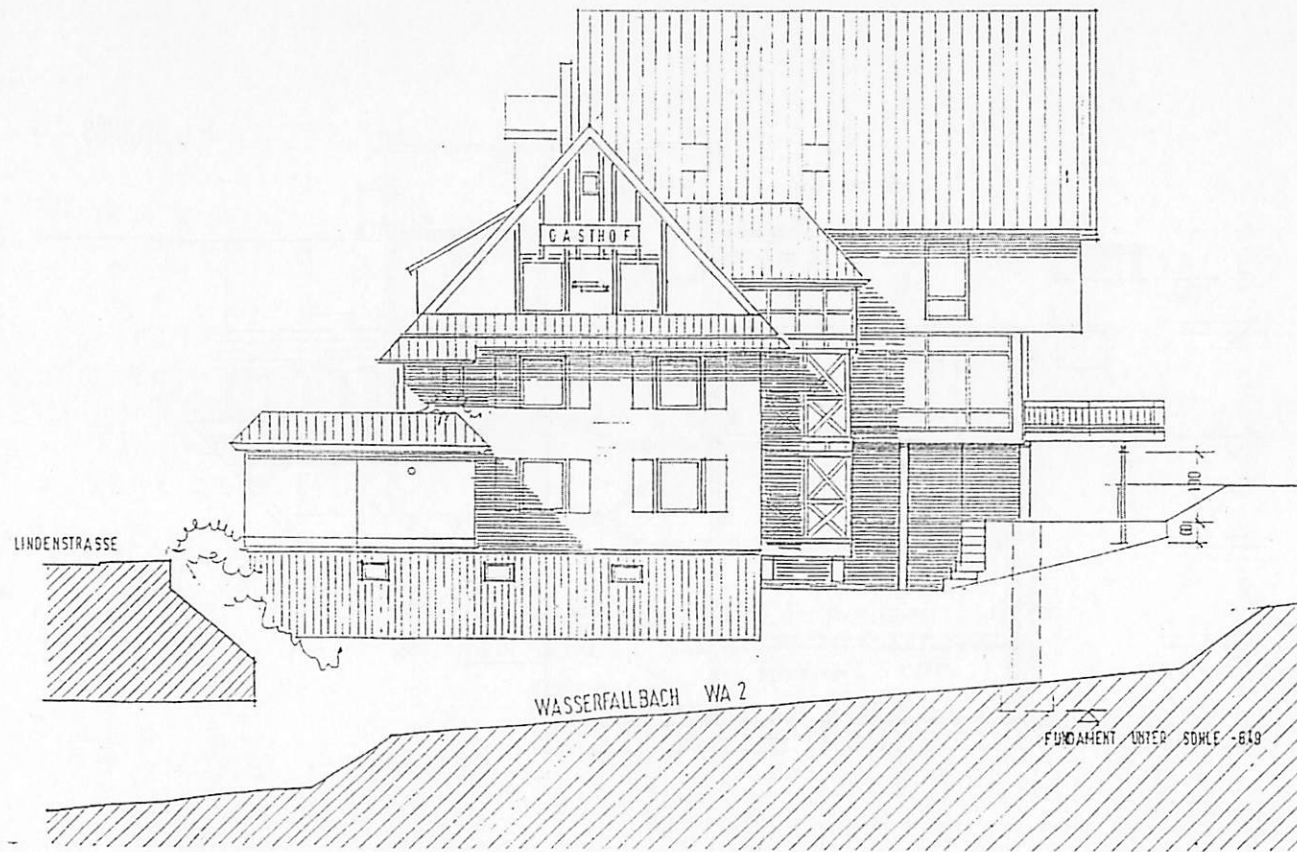

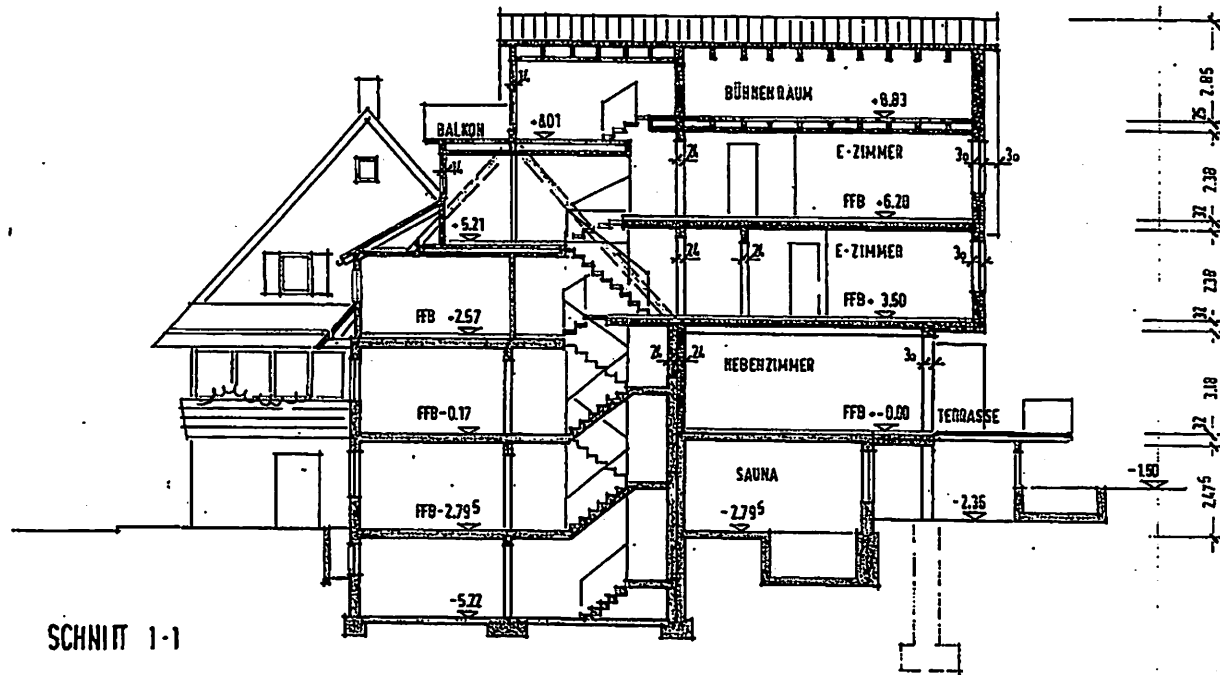

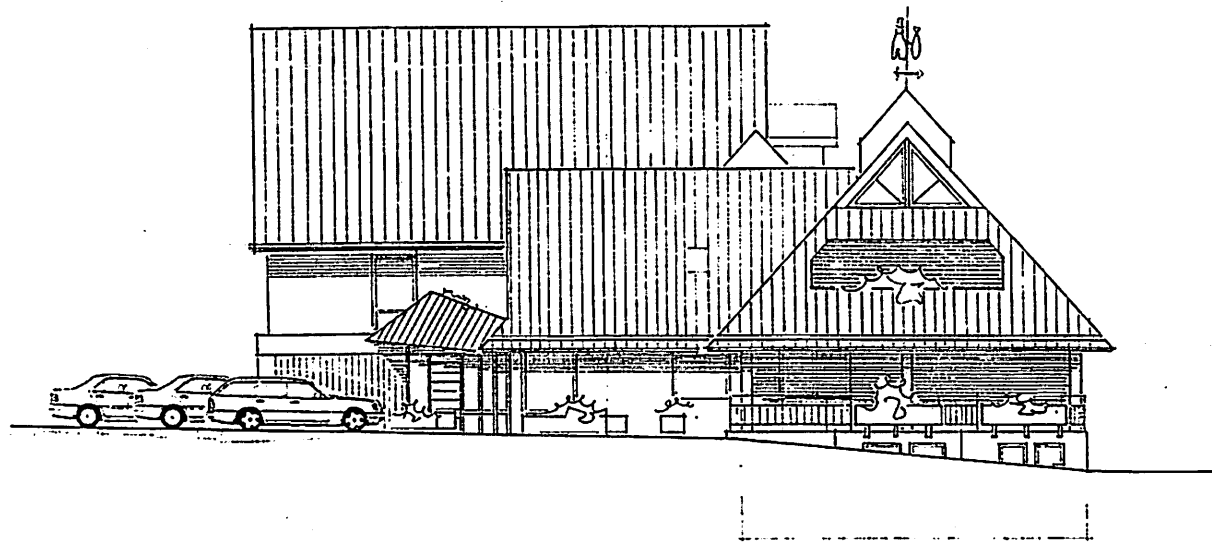

Hotel und Restaurant „Zum Wasserfall“ - Ansicht Westseite - M = 1:200 - Architekten Hopf & Pfäffle - 27.3.2007

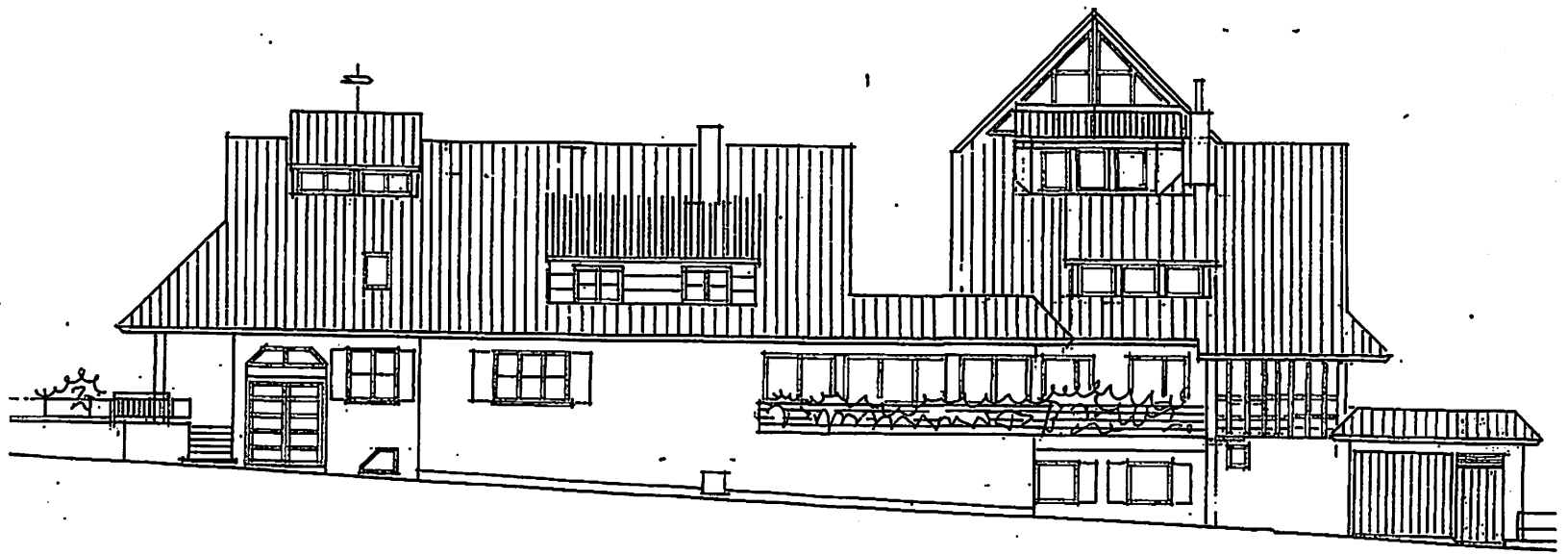

Hotel und Restaurant „Zum Wasserfall“ - Ansicht Südseite - M = 1:200 - Architekten Hopf & Pfäffle - 27.3.2007