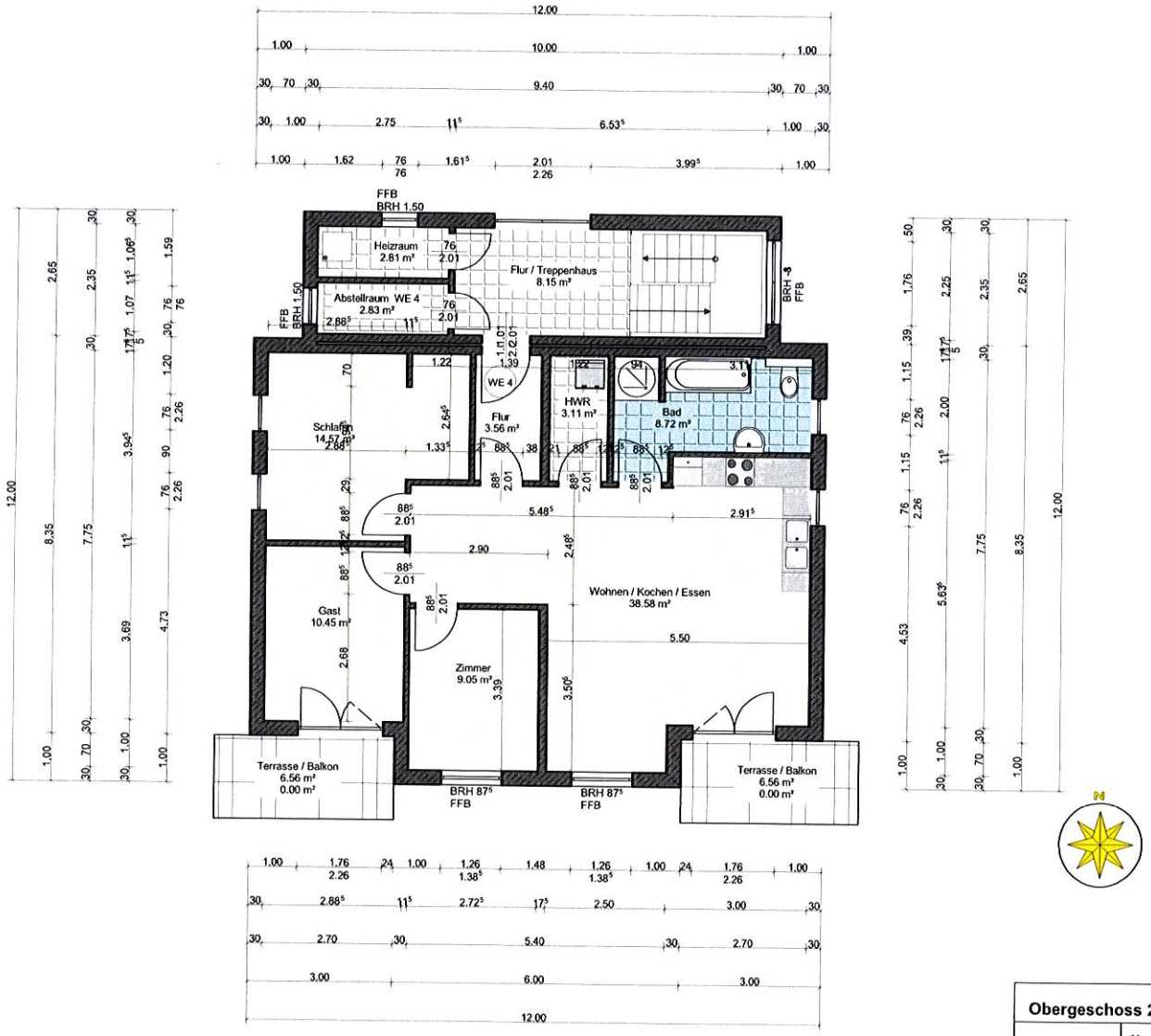

Wandaufbau Außenwände:

1.0cm Innenputz
30.0cm Porenbeton PPW2 035 Lambda 0.09
1.5cm Außenputz
(U=0.28 W/m²K)

Wandaufbau Wohnungstrennwände EG - 2.OG:

1.0cm Innenputz
17.5cm Porenbeton PPW6 060
4.0cm MiWo-Platten WLG 035
1.0cm Luftspalt
17.5cm Porenbeton PPW6 060
1.0cm Innenputz

Wandaufbau Innenwände EG + 2.OG:

1.0cm Innenputz
11.5cm - 17.5cm Porenbeton PPW4
1.0cm Innenputz

Fußbodenaufbau EG:

1.0cm Bodenbelag
6.0cm Zementestrich
Trennlage PE-Folie 0.2mm
10.0cm Dämmung, trittfest WLG 035
Bitumenschweißbahn V60S4, verklebt
20.0cm Stahlbetonsohlplatte gem. Statik
(Stahlfaserbeton)
Trennlage PE-Folie 0.2mm
20.0cm Sauberkeitsschicht, Kiessand
(U=0.30 W/m²K)

Fußbodenaufbau 1.OG und 2.OG:

1.0cm Bodenbelag
5.0cm Zementestrich
Trennlage PE-Folie 0.2mm
4.0cm Trittschalldämmung
20.0cm Stahlbetondecke gem. Statik

Dachaufbau / Deckenaufbau DG:

Dacheindeckung
Dachlatten 4/6cm
Konterlatten 4/6cm
Unterspannbahn, Stöße verklebt, Diffusionsoffen
20.0cm MiWo WLG 035
(Zwischen den Deckenbalken)
Dampfsperre, winddicht verklebt
2.4cm Sparschalung
1.25cm GK Platten
(U=0.20 W/m²K)

Fenster, Terrassentüren:

Kunststoffprofile, 5 Kammersystem
3-fach Verglasung
(U-Wert Verglasung=0.70 W/m²K)

Obergeschoss 2 **1:100**

BAUVORHABEN	**Neubau eines Mehrfamilienhauses 18119 Rostock / Warnemünde, Vormann-Stüve-Weg**					
PLANUNG	Dipl.- Ing. Thomas Oldenburg Wittenburger Straße 92 D-19053 Schwerin 0173 / 24 44 976	UNTERSCHRIFT				
BAUHERR	Meyer Bau GmbH Gewerbering 21 D-19077 Lübesse 03868/501	UNTERSCHRIFT	gez.: TO	DATUM 02.09.2011	geänd.:	INDEX
PROJEKTNR						