

Landkreis: Böblingen

Stadt: Herrenberg

Gemarkung: Haslach

LAGEPLAN

— ZEICHNERISCHER Teil —
Zum Bauantrag (§ 2 Bau Vorl VO)

NORD

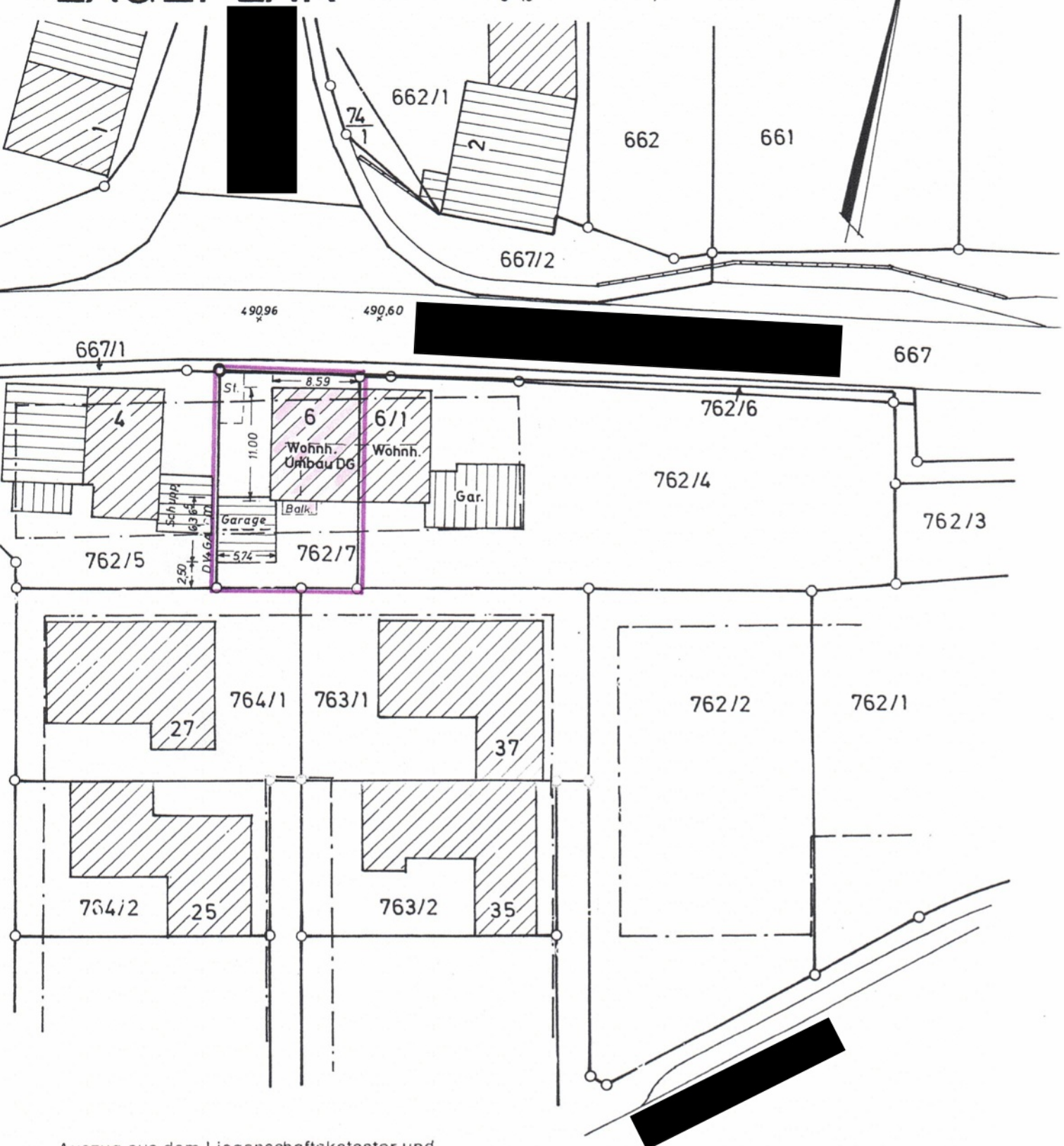

Auszug aus dem Liegenschaftskataster und
Einzeichnungen nach § 2 Abs. 6 - 7 Bau Vorl VO

Maßstab 1:500

