

Hinweis: Die Abgeschlossenheitsbescheinigung begründet keine steuerrechtlichen Ansprüche!

660-03 SG 41  
 Aufteilungsplan  
 zur Bescheinigung des  
 Landratsamtes Ansbach  
 vom 18. April 2016



Ansbach, 18. April 2016  
 Landratsamt Ansbach

*[Handwritten signature]*

Schock  
 Verw. Amtfrau

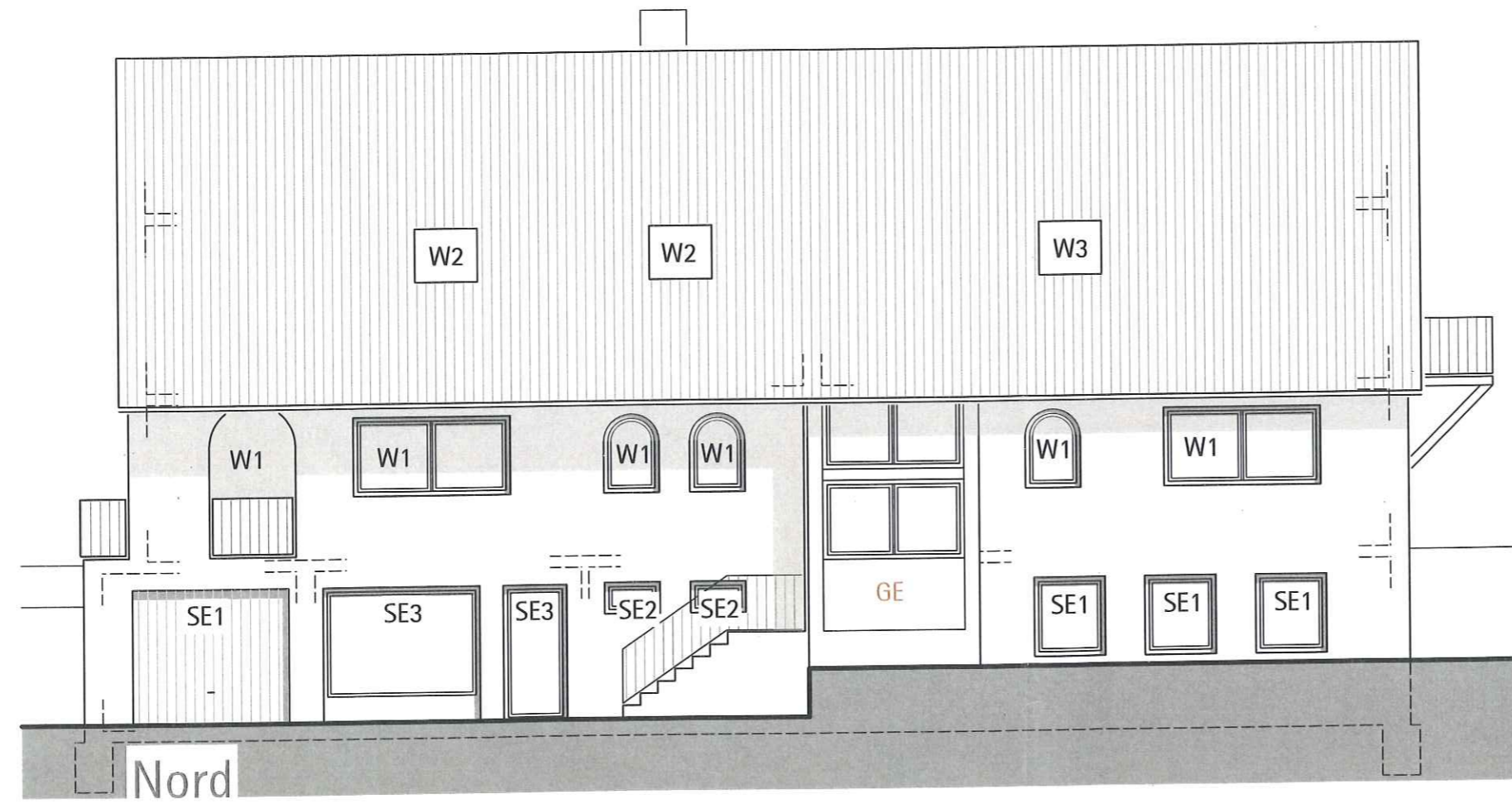
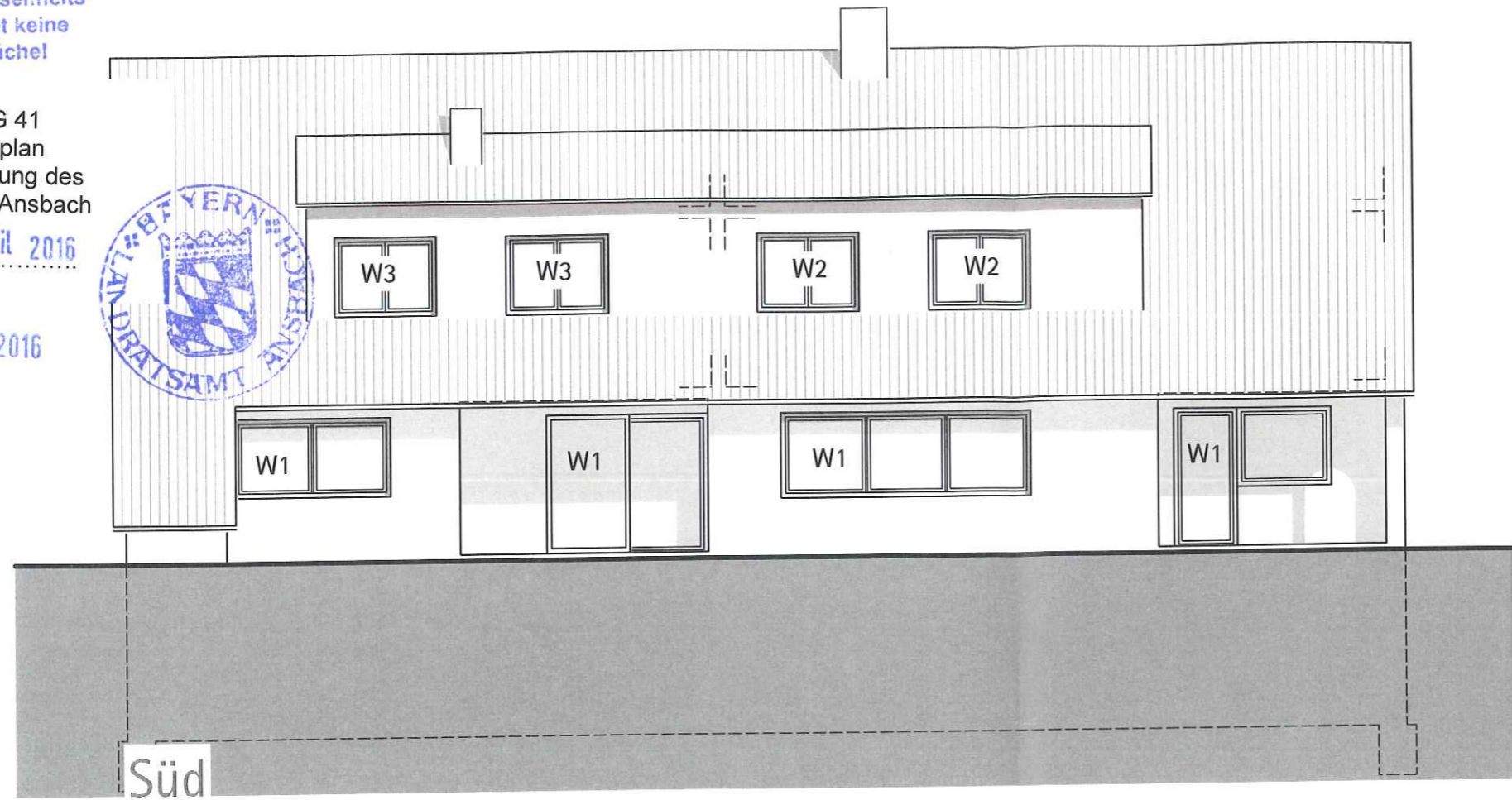

Lageplan M1/1000

- Legende:
- W1 Wohnung 1
  - W2 Wohnung 2
  - W3 Wohnung 3
  - GE Gemeinschaftsflächen
  - SE Sondereigentum
- Grundstücksgrenze neu

**Aufteilungsplan**  
 Flurstück 32/1  
 Wattenbach 25  
 91586 Lichtenau  
 M 1/100