

# Obergeschoss, Haus C

# BV: Neubau MFH mit TG, Herderstraße 2, 92318 Neumarkt

M1:50

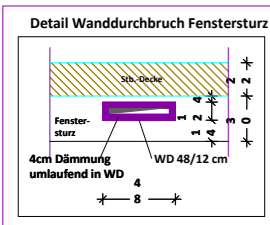
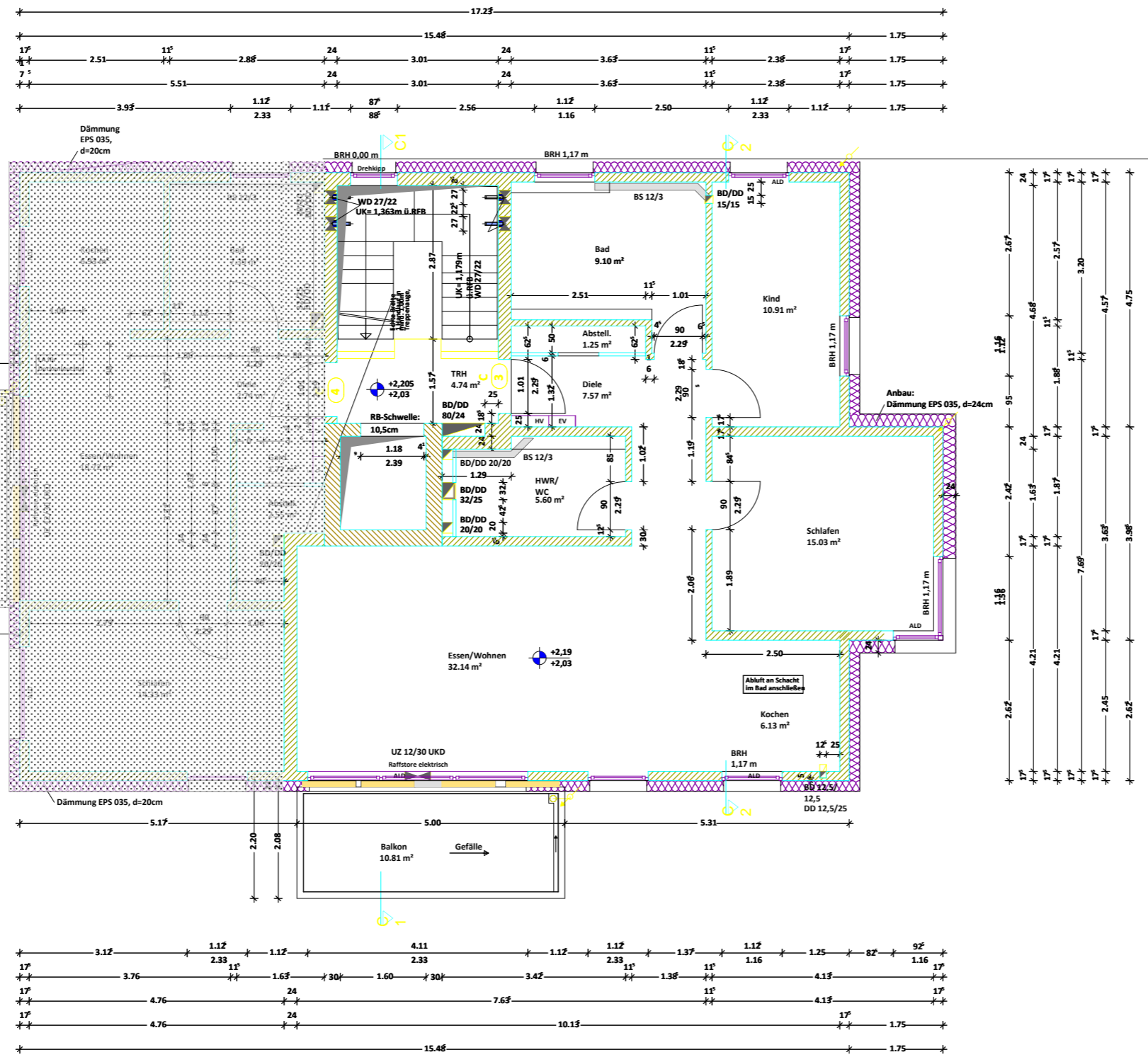

Legende Isokörbe

	HIT-SP MVX-0804-22-100-35
	HIT-SP MVX-0402-22-050-35
	HIT-SP MVX-0302-22-025-35
	HIT-HP FT2-0203-19-025

LEGENDE

	Vbn-P20/Dbm - 2,0		OK-Fertigfussboden
	Vbn-P20/Dbm - 2,2		OK-Rohfussboden
	Vbl-P4/Dbm - 0,65		Fußbodendurchbruch
	Stahlbeton/Ortbeton		Deckendurchbruch
	Stahlbeton - Fertigteil		Wandschlitz
	Deckeneinbaudose HaloX-P		Wanddurchbruch
			Fußbodenkanal
			Leichtbaurennwand

Alle Öffnungsmaße für Innentürhöhen ab RB, Außentürhöhen / Fensterhöhen / Brüstungshöhen ab RB!

**Wärmedämmkimschicht am Mauerwerksfusspunkt:**  
**Generell bei allen gemauerten Wänden auf der Decke über TG/KG mit KS-ISO-Kimmstein DFK 20 / RDK 1,2 und Wärmeleitfähigkeit <= 0,33 W/mK.**

Alle Maße sind am Bau zu überprüfen - Unstimmigkeiten sind uns sofort anzuzeigen!  
 Die Maßtoleranzen am Hochbau sind zu berücksichtigen! Maße sind nur vor Ort zu nehmen!  
 Für Arbeiten, die der Planung nicht entsprechen und uns nicht angezeigt wurden, gehen Haftung und Gewährleistungsansprüche voll zu Lasten des Ausführenden.  
 Schlitzte sind zu fräsen - Stemmen ist unzulässig.  
 Pläne gelten vorbehaltlich etwaiger Aktualisierung durch die Projektleitung!  
 Die Angaben des Projektanten und der Installationsfirmen sind zu beachten.  
 Plan gilt nur in Verbindung mit unseren zugehörigen Statikplänen.

Brandschutz/Feuerwiderstandsdauer für Bauteile und Installationen siehe Brandschutznachweis!

Auslegung der Wärmedämmungen siehe Energiebedarfsausweis!

Schallschutz für Installationen und Bauteile siehe Schallschutznachweis!

±0,00 = 433,00 m ü. NN

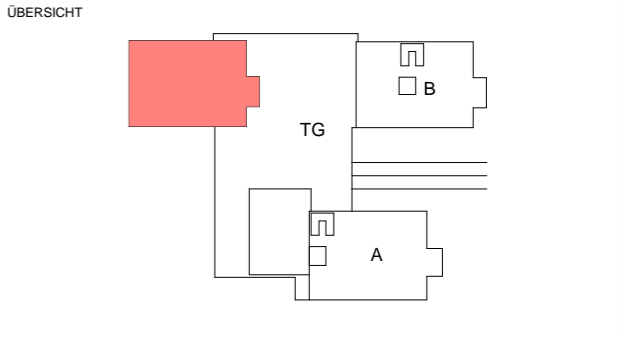

g			
f			
e			
d			
c			
b			
a	Whg. C4: Deckenspot ergänzt, Wände bei Abstell. geändert	11.11.2020	mw
	Änderungen	Datum	Name

**ING-BAUER**  
 Beratende Ingenieure für Bauwesen BaylKa - BAU  
 Heiligenwiesen 63 - 92318 Neumarkt  
 www.ing-bauer.com  
 E-Mail: info@ing-bauer.com  
 Tel +49 (0) 9181 40628 - 0 Fax - 29

Bauvorhaben: **Neubau eines MFH mit Tiefgarage, Herderstraße 2, 92318 Neumarkt**

Bauherr: **Kellermann Wohnbau GmbH**

Planinhalt: **Obergeschoss Haus C**

**AUSFÜHRUNGSPLAN**

Maßstab: **1 : 50** Plan Nr. **18-029/2009a**

Gez.: jq Teil-Durchwahl - 15 Datum: 16.12.2019