Entwurf

zu einem Wohn- u. Geschäftshause auf dem Grundstück des Herrn R. Plath, Cuxhaven

Große Hardewick Parzelle 272, 273 u. 273a.

Grundrisse.

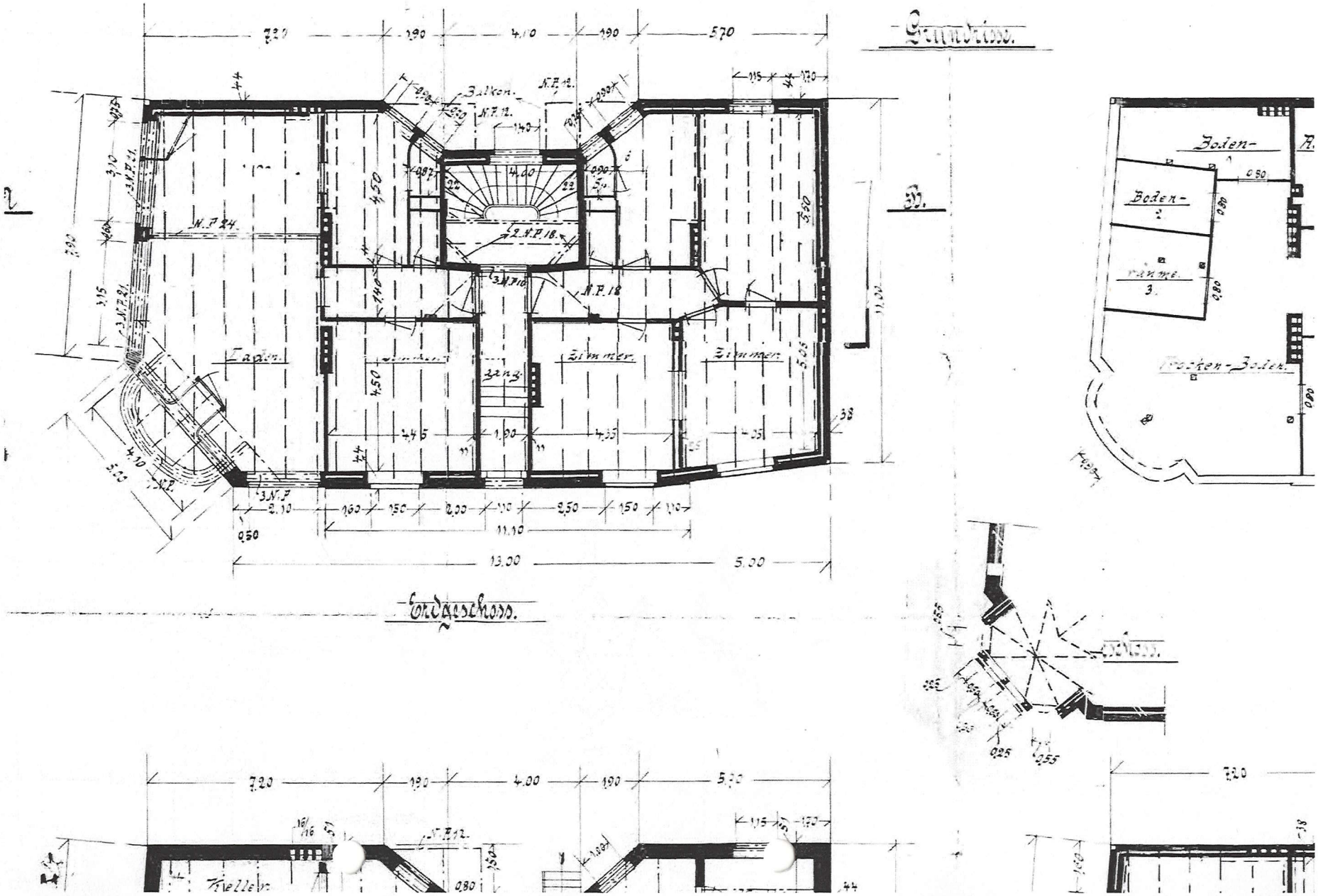

Erdgeschoss.