

Erdgeschoss

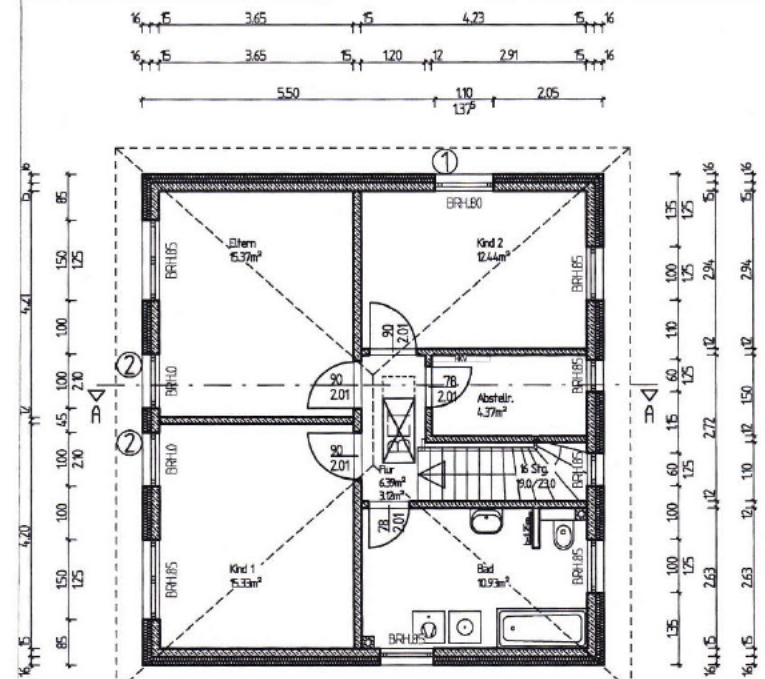

Obergeschoss

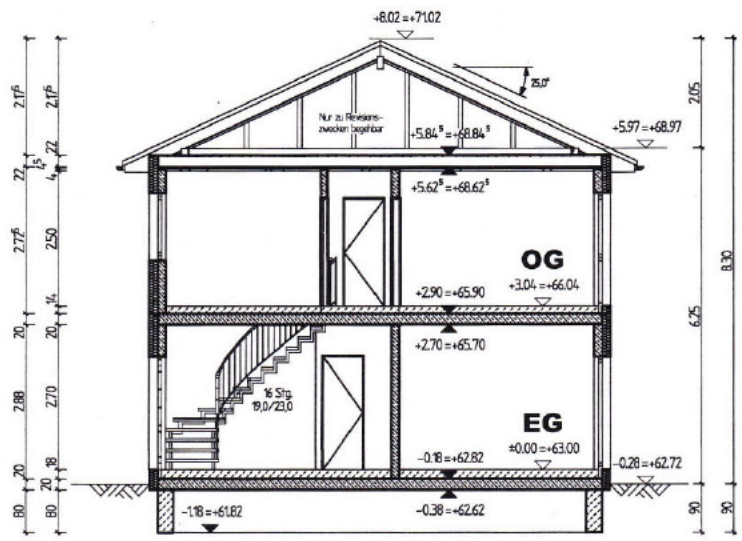
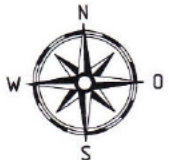

Schnitt A-A

Dachform: Walmdach
 Dachneigung: 25° Hauptdach, 28° Walme
 Dachüberstand: 50 cm umlaufend mit Dachkasten
 Dachdeckung: Dachsteine bzw. Dachziegel
 Dachkonstruktion: Sparren-Pfetten-Dachstuhl als zimmermannsmäßiger Abbund

Wandaufbau EG + OG (von innen nach außen)
 - 15 cm Leichtbetonwand LC 16/18 unbewehrt
 - 16 cm Wärmedämmverbundsystem
 - ca. 1 cm Außenputz

Alle Maße sind Rohbaumaße.
 Fenster-, Tür- und Brüstungshöhen gelten ab Oberkante Fertigfußboden.



Fußbodenaufbau: EG 18 cm, OG 14 cm
 Die Fenster im EG + OG erhalten Rollläden.

- ① Fenster als 2. Rettungsweg gemäß BrnBO § 33 Abs. 1 + 2 geeignet. (lichte Öffnungsmaße BRH <120 cm, Breite >90 cm, Höhe >120 cm, Fenster mit manuell zu betätigendem Rollläden)
- ② bodentiefe Fenster im OG erhalten einen Querriegel zur Absturzicherung, VSG im unteren Teil, h=90 cm ab OK FFB

Genehmigungsplan

Grundrisse & Schnitt A - A					
Blatt	Name	Datum	Plangröße	Maßstab	Rev./Pz
Gezeichnet		07.08.2020			
Geprüft		11.08.2020	A3	1:100	01
Geplant					