

WA HÄMMERLESTRASSE 19

FELDKIRCH **GISINGEN**



Ab 140.000 €

WONBAUFÖRDERUNG

(ggf 205.000 € möglich)



1,1% **0%** Grundbucheintragungs-Gebühr*

REDUZIERTER NEBENKOSTEN

*bei Ersterwerb

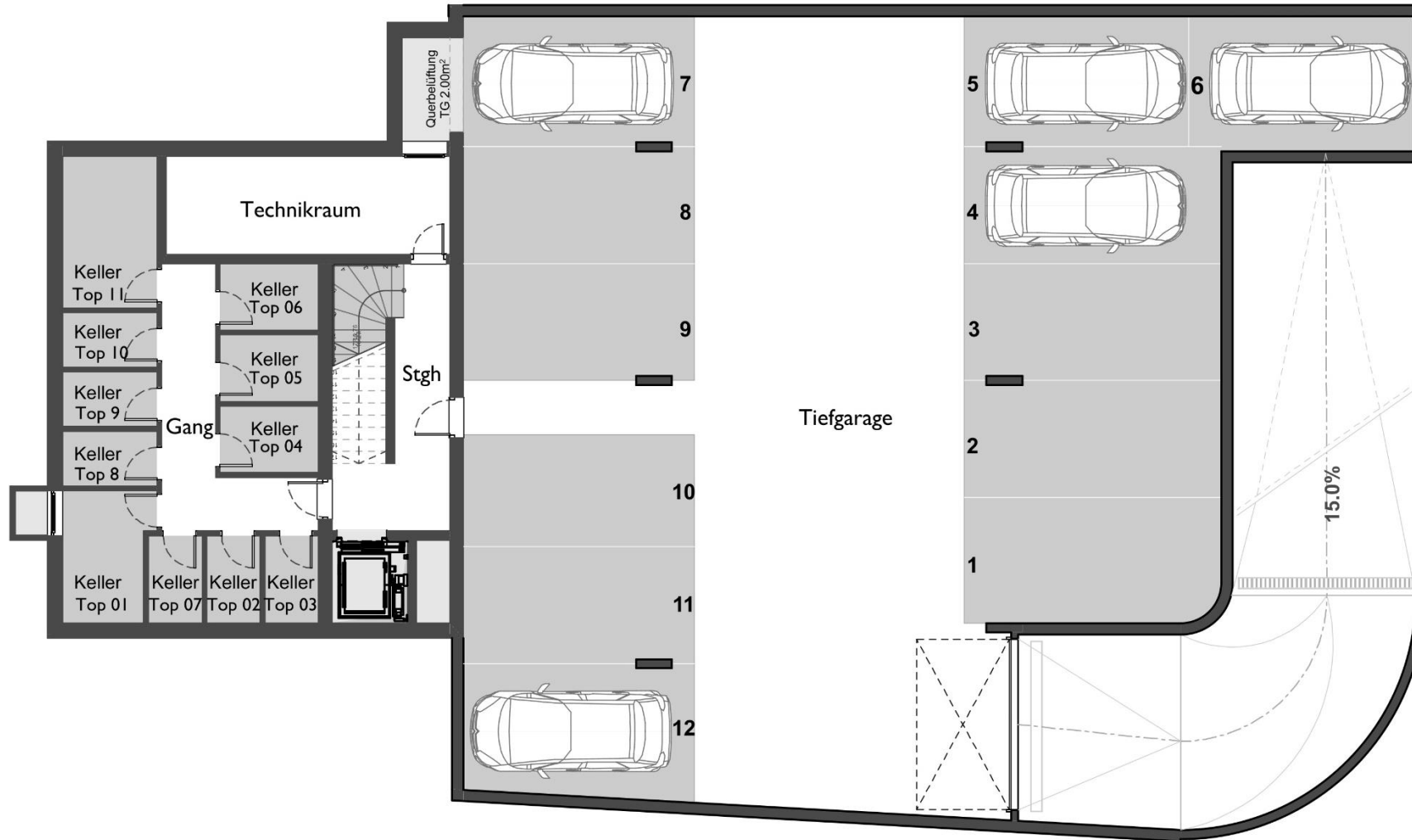

UG

- UG EP 1-12
- KELLER
- TECHNIK

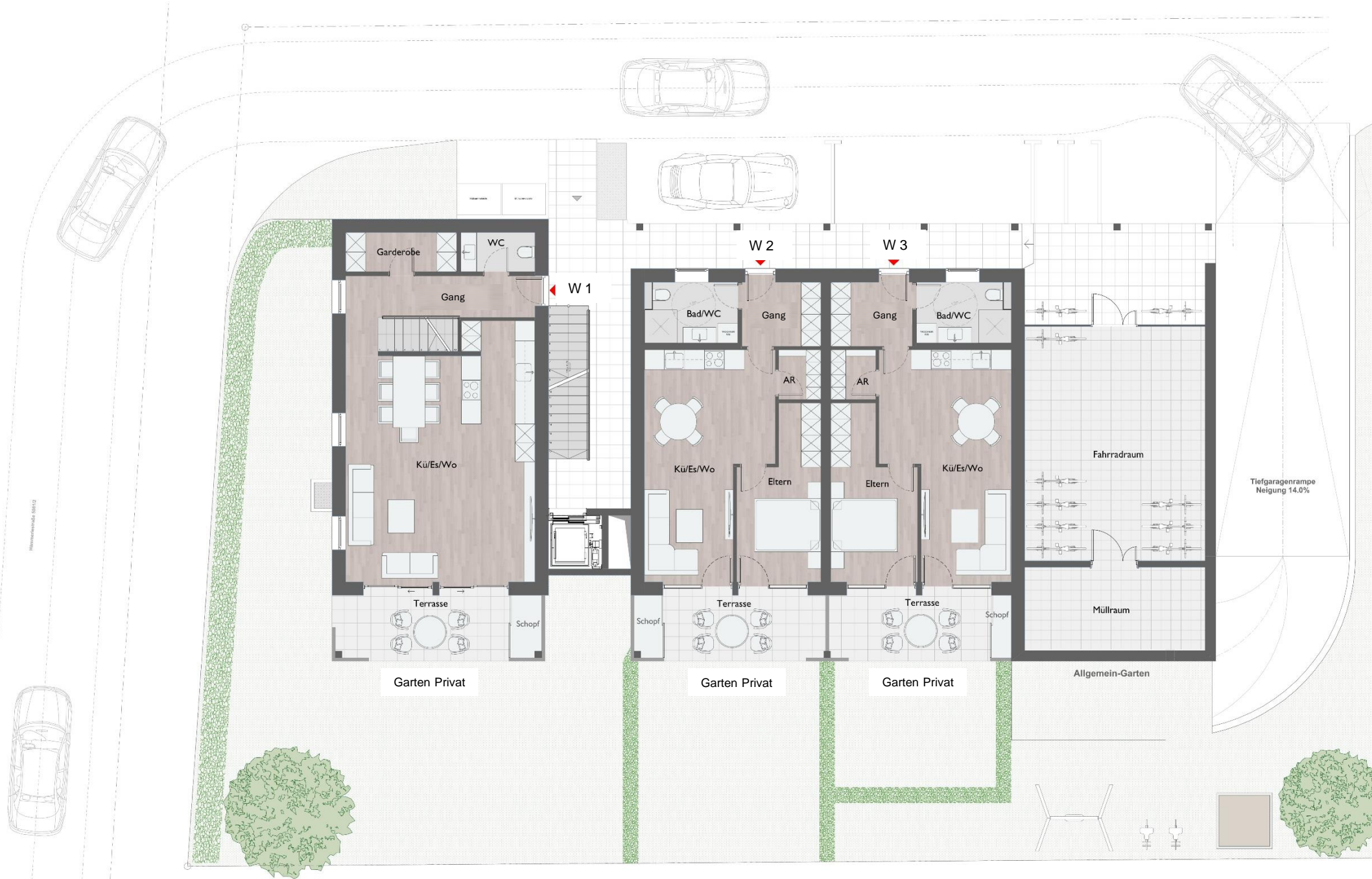

EG

- TOP 1 | Ebene 1/2
- TOP 2
- TOP 3
- Allg. Garten
- Müllraum
- Fahrradraum
- 2 Besucher-AP

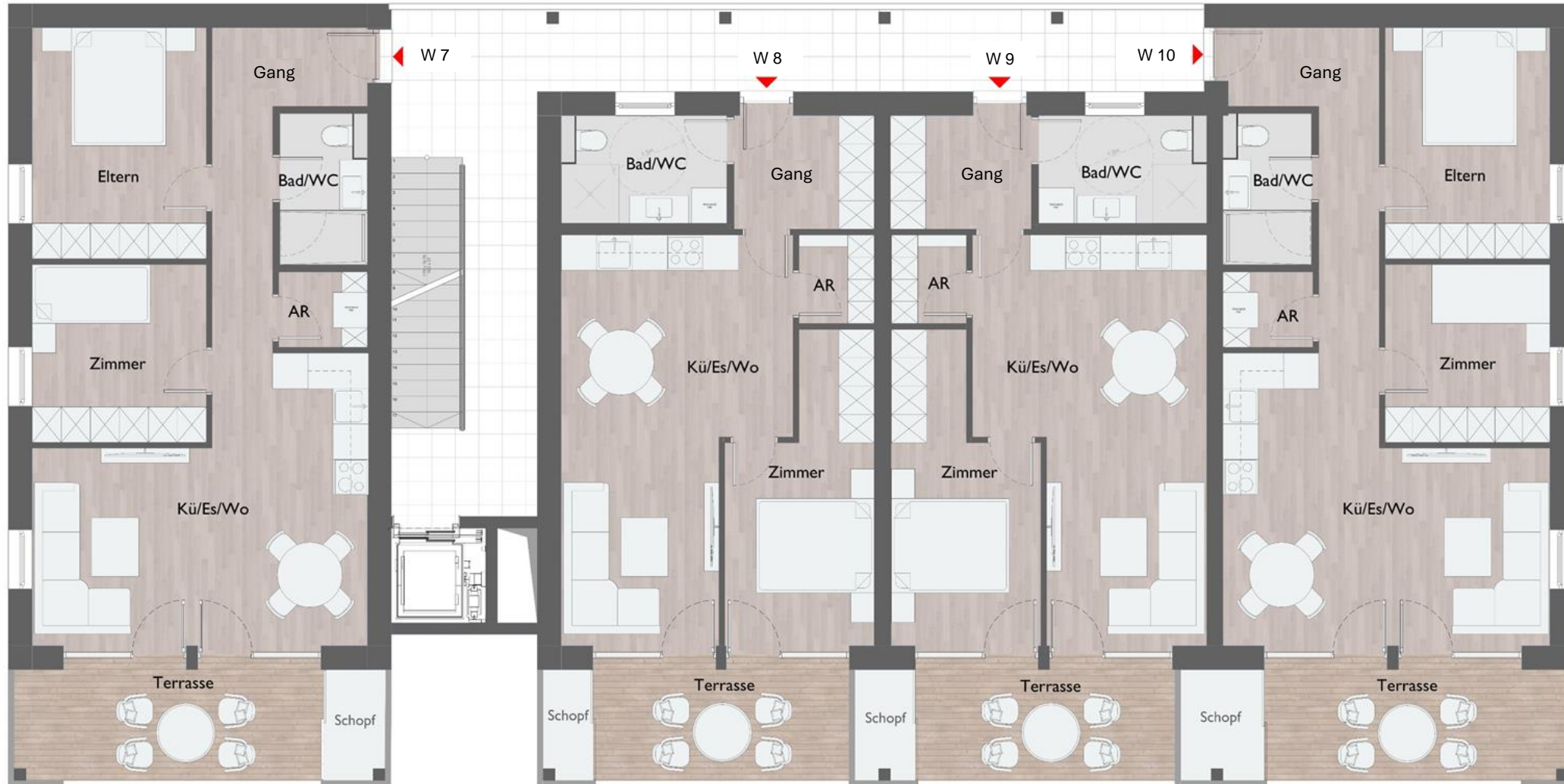

OG 2

- TOP 7
- TOP 8
- TOP 9
- TOP 10

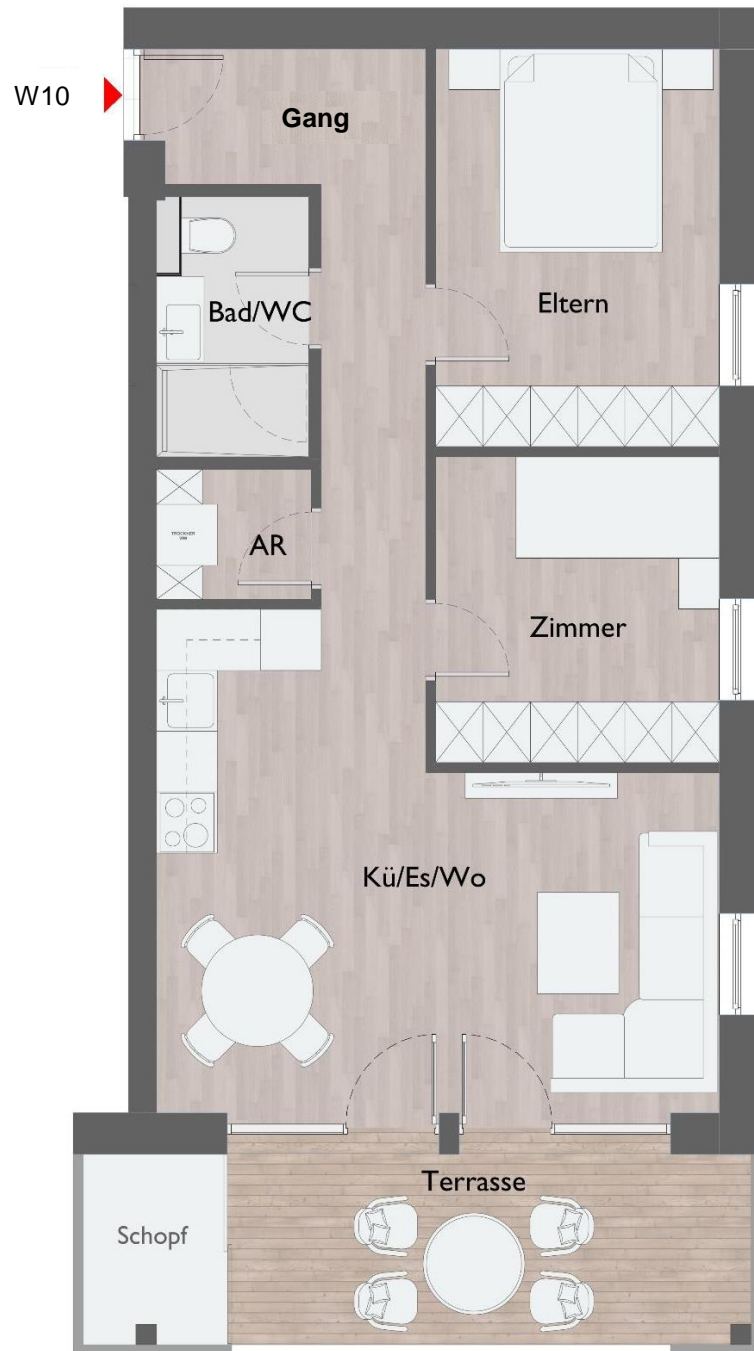

TOP 10
3-Zi
OG 2



WA HÄMMERLESTRASSE 19
Feldkirch - GISINGEN

Gang	7,9 m ²
Bad	3,7 m ²
AR	1,8 m ²
Eltern	11,3 m ²
Kind	8,4 m ²
Küche, Essen, Wohnen	22,0 m ²
Top 10 - Wohnfläche	55,1 m²
Terrasse	9,8 m ²
Schopf	2,6 m ²
Keller	2,4 m ²



**VERTRAUEN.
HANDSCHLAGQUALITÄT.
ZUVERLÄSSIGKEIT.**
LEIDENSCHAFT FÜR IMMOBILIEN,
EXPERTISE FÜR IHREN ERFOLG

Valon Hasani
Geschäftsführer
VH WOHNBAU GMBH

 Hämmerlestr. 19, 6800 Fk

 office@vh-wohnbau.at

 +43 676 484 3346

Ab 140.000 €
WONBAUFÖRDERUNG
(ggf 205.000 € möglich)

~~1,1%~~ **0%** Grundbucheintragungs-Gebühr*
REDUZIERTER NEBENKOSTEN
*bei Ersterwerb