

Legende:

- D Dach
- Grdb.Bl. Grundbuch Blatt
- Kw Krüppelwalmdach

- M Massiv
- OKFEG Oberkante Fußboden/Erdschoß
- Pa Pappe
- Pf Pfannen

- Pu Pultdach
- Sa Satteldach
- 15 Flurstücksnummer
- 45.00- Grenzmaß (m) (Katastermaß)

- Nr.3 Grundstücksnummer
- II Vollgeschosse
- ▲ Eingang (vorhandene Bebauung)
- Hydrant (Unterflur)
- Laubbaum (maßstabstreu)
- Mast
- Nadelbaum (maßstabstreu)
- - - - - Abstandslängengrenze
- Flurstücksgrenze
- S - S - Leitung (Strom)

- ▬ Mauer (maßstabstreu)
- - - - - Geschoßwechsel
- ⌵ Zaun
- ▨ bauliche Anlagen geplant
- ▩ bauliche Anlagen vorhanden

- ▨ Überdachung
- - - - - = offen (maßstabstreu)
- ▩ vorhandene öffentliche Verkehrsfläche
- relative Höhen (m) gemessen am 22.05.2001
- Höhen Bezugspunkt / Festpunkt: FP1 H= 10.000 m r.H.

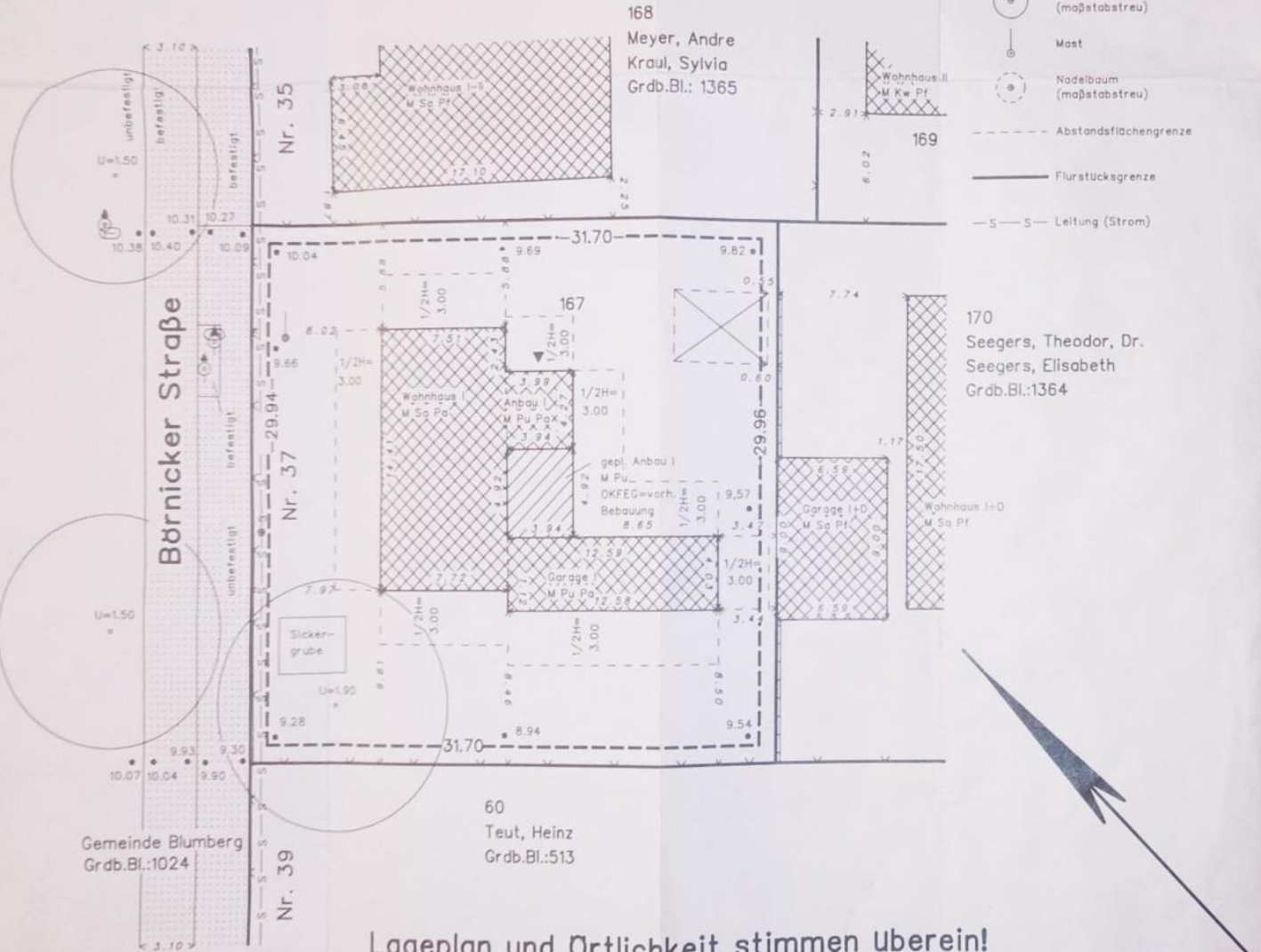

Katasternachweis:

Land	Brandenburg
Landkreis	Barnim
Gemeinde	Blumberg
Gemarkung	Blumberg
Flurstück	167= 949 m ² (→) Flur 10
Grundbuch Blatt	512
Eigentümer	Neuberg, Rainer Hermenau, Ruth

Erl. 29. Mai 2001

Maßstab 1:200

Amtlicher Lageplan
Blumberg – Eisenau
Börnicker Straße 37

zum Bauantrag

01164-01-45

12. JUNI 2001

Bauherr: _____

Bauherr: *A. Henning*

Architekt: _____

Unterschrift _____

Unterschrift/Stempel _____

Katasternachweis vom 07.05.01
Messung vom 22.05.01

Für die Richtigkeit:
Vermessungsbüro Holzkamp
16321 Bernau, den 28.05.01
Gewerbepark Pappelallee, Haus 2
Tel.: 03338/459805
Fax.: 03338/459806

Urheberrechtlich geschützt
Vervielfältigung verboten!

Official stamp: Vermessungsbüro Holzkamp, Bernau, dated 28.05.01.

Lageplan und Örtlichkeit stimmen überein!

Die festgelegte Geländeöhe beträgt 9.62 m r.H.!