

**PROJEKT**

HausNr. 3  
 Neubau Einfamilienwohnhaus  
 B-Plan Nr. 18 "Am Schloss"  
 Stadt Wanfried

**BAUHERR**

Hagedorn Immobilien GmbH  
 Bahnhofstraße 28  
 37359 Küllstedt

**ENTWURF**

Dipl.-Ing. Architektin  
 Catherine Brauch  
 Schroeterstr. 6b  
 07745 Jena  
 brauch.architektin@posteo.de

**PLAN**

BA-03ä Bauantrag  
 ERDGESCHOSS  
 M 1:100  
 A4 210\*297  
 04.09.2023

EG: Hebeanlage  
 OG: Stellplatz

Baugrenze

A1 6,50

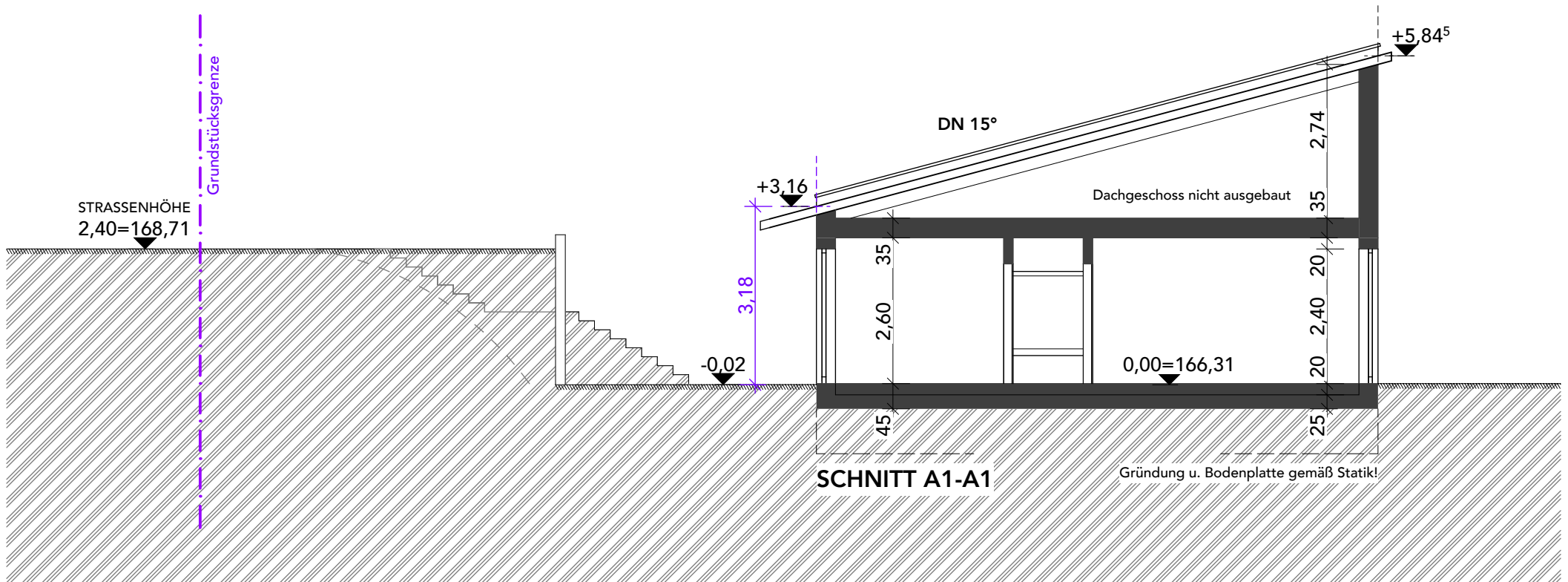

**PROJEKT**

HausNr. 3  
Neubau Einfamilienwohnhaus  
B-Plan Nr. 18 "Am Schloss"  
Stadt Wanfried

**BAUHERR**

Hagedorn Immobilien GmbH  
Bahnhofstraße 28  
37359 Küllstedt

**ENTWURF**

Dipl.-Ing. Architektin  
Catherine Brauch  
Schroeterstr. 6b  
07745 Jena  
brauch.architektin@posteo.de

**PLAN**

BA-04ä Bauantrag  
SCHNITT A1-A1  
M 1:100  
A4 210\*297  
04.09.2023

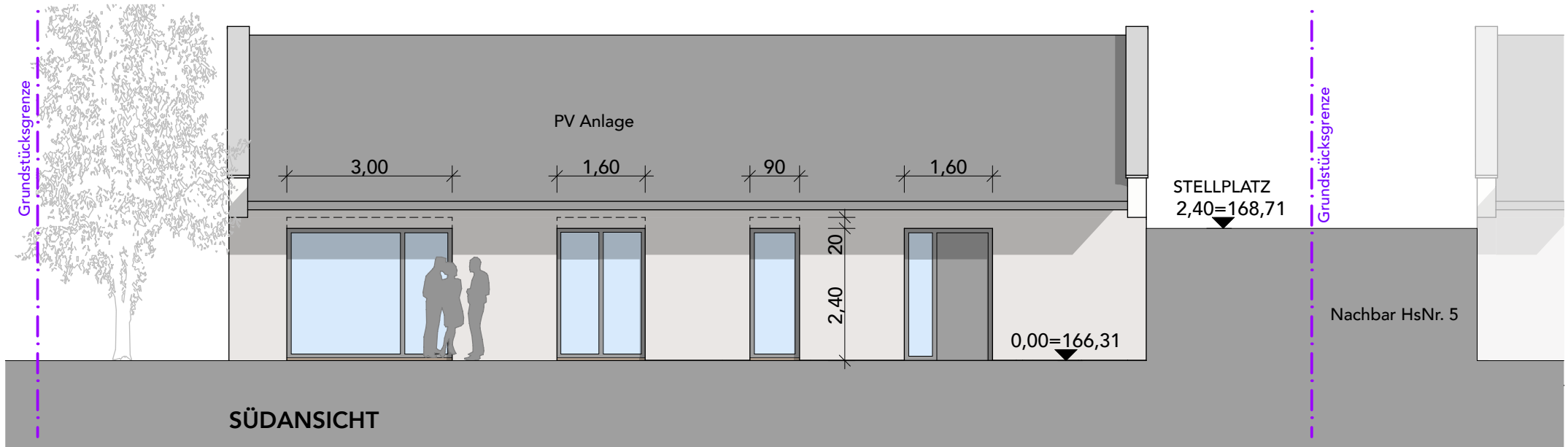
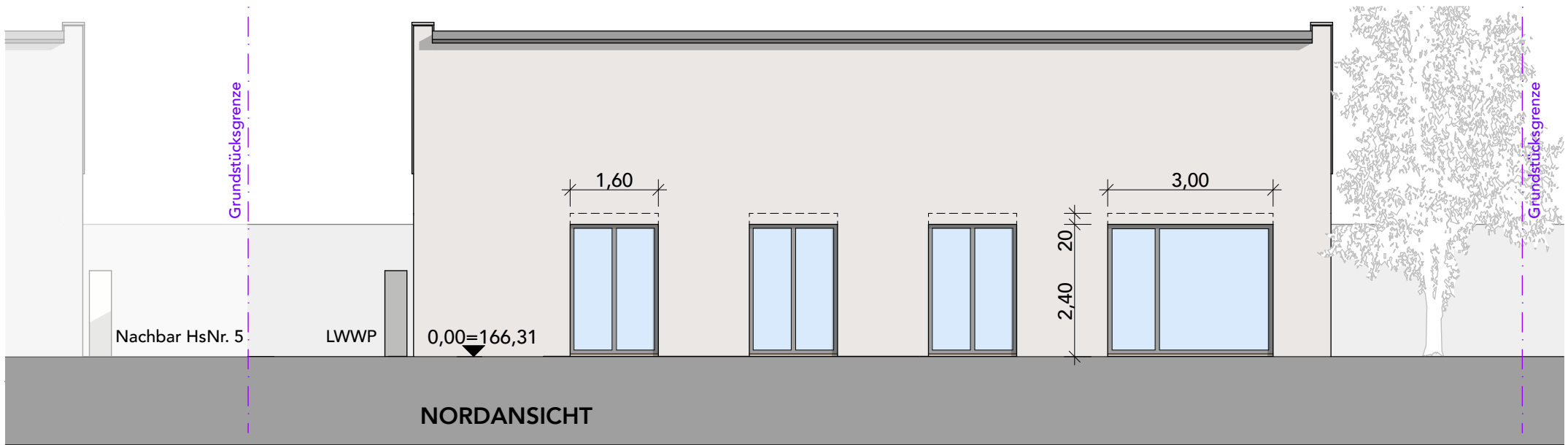

**PROJEKT**

HausNr. 3  
 Neubau Einfamilienwohnhaus  
 B-Plan Nr. 18 "Am Schloss"  
 Stadt Wanfried

**BAUHERR**

Hagedorn Immobilien GmbH  
 Bahnhofstraße 28  
 37359 Küllstedt

**ENTWURF**

Dipl.-Ing. Architektin  
 Catherine Brauch  
 Schroeterstr. 6b  
 07745 Jena  
 brauch.architektin@posteo.de

**PLAN**

BA-05ä Bauantrag  
 NORD-/SÜDANSICHT  
 M 1:100  
 A4 210\*297  
 04.09.2023

Darstellung Fenster mit  
 Rolladenkasten (Aufsatz) h= 20 cm

Ansichten mit Darstellung Garage

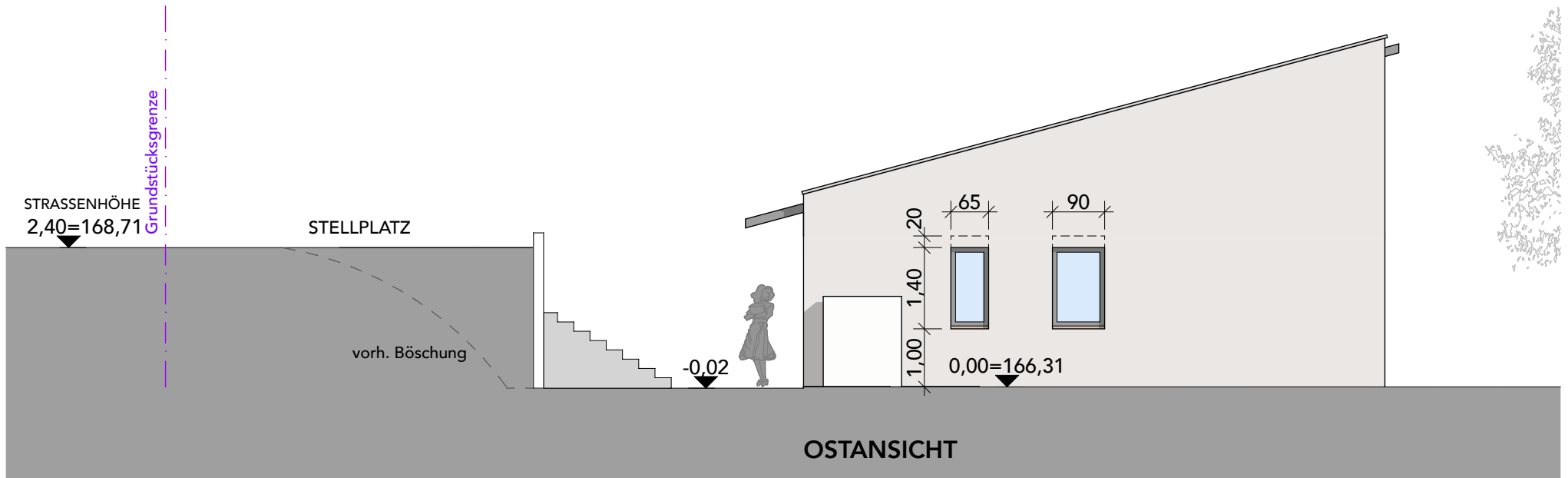
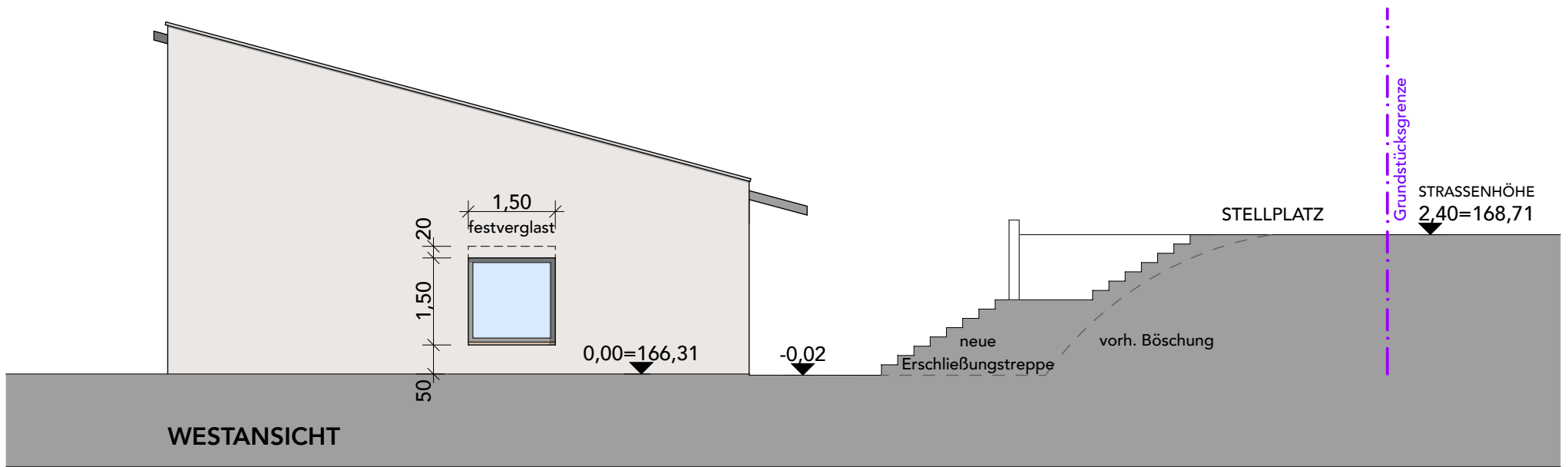

**PROJEKT**

HausNr. 3  
Neubau Einfamilienwohnhaus  
B-Plan Nr. 18 "Am Schloss"  
Stadt Wanfried

**BAUHERR**

Hagedorn Immobilien GmbH  
Bahnhofstraße 28  
37359 Küllstedt

**ENTWURF**

Dipl.-Ing. Architektin  
Catherine Brauch  
Schroeterstr. 6b  
07745 Jena  
brauch.architektin@posteo.de

**PLAN**

BA-06ä Bauantrag  
OST-/WESTANSICHT  
M 1:100  
A4 210\*297  
04.09.2023

Darstellung Fenster mit  
Rolladenkasten (Aufsatz) h= 20 cm

Ansichten mit Darstellung Garage