

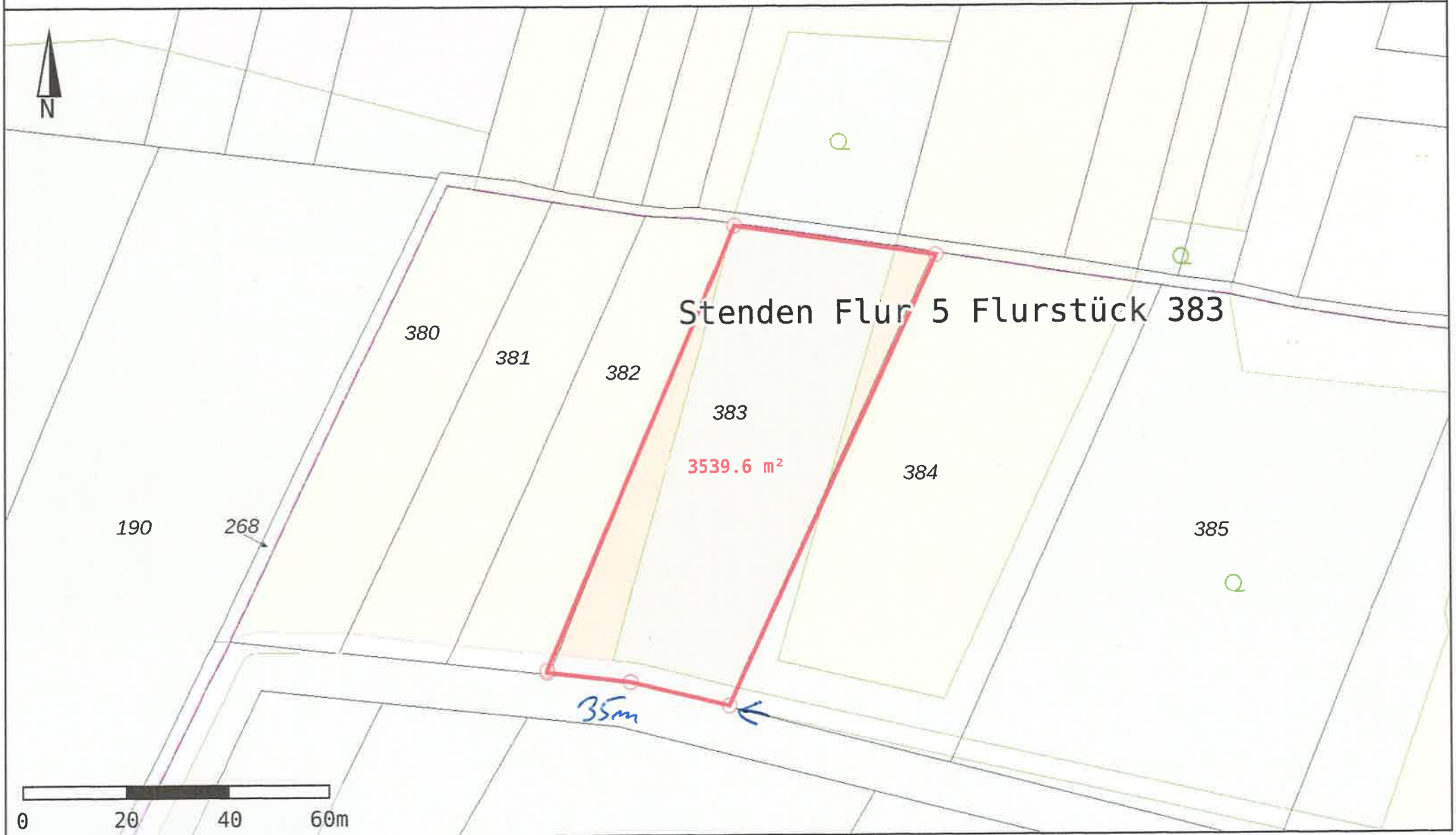

Dieser Ausdruck wurde mit TIM-online (www.tim-online.nrw.de) am 09.10.2023 um 16:05 Uhr erstellt.

Land NRW 2023 - Keine amtliche Standardausgabe. Es gelten die auf den Folgeseiten angegebenen Nutzungs- und Lizenzbedingungen der dargestellten Geodatendienste.



300m

Detailinformationen - Grundsteuer A

Lage des Grundstücks / Betriebs der Land- und Forstwirtschaft

Flurstückskennzeichen	05316100500383 _____
Lagebezeichnung	Auf der Heide
Gemeinde	Kerken
Gemarkung	Stenden
Gemarkungsnummer	053161
Grundbuchblatt	05 3161 0 [000857]
Flur	5
Flurstück: Zähler	383
Flurstück: Nenner	-
Ämtliche Fläche des Flurstücks in m ²	3594

Nutzung nach § 234 BewG

	Katasterklassifikation	m ²	EMZ	*EMZ	Ertragsmesszahlen
Landwirtschaftliche Nutzung	Ackerland / Grünland	681	315	-	
Summe		681			315
Forstwirtschaftliche Nutzung	Laubholz / Nadelholz	2767			
Summe		2767			
weitere zuzuordnende Flächen	ggf. Nutzungen (1) bis (34)				
	Wirtschaftsweg	146	-		
Summe		146			

*berechnete EMZ, Basis ist die durchschn. EMZ in der Gemarkung: 63 dEMZ pro Ar

dEMZ / 100: 0.63 dEMZ pro m²

Dieser Ausdruck wurde mit Grundsteuer Geodaten am 09.10.2023 um 16:30 Uhr erstellt.

Land NRW 2023 - Lizenz dl-de/zero-2-0 (www.govdata.de/dl-de/zero-2-0) - Keine amtliche Standardausgabe. Für Geodaten anderer Quellen gelten die Nutzungs- und Lizenzbedingungen der jeweils zugrundeliegenden Dienste.

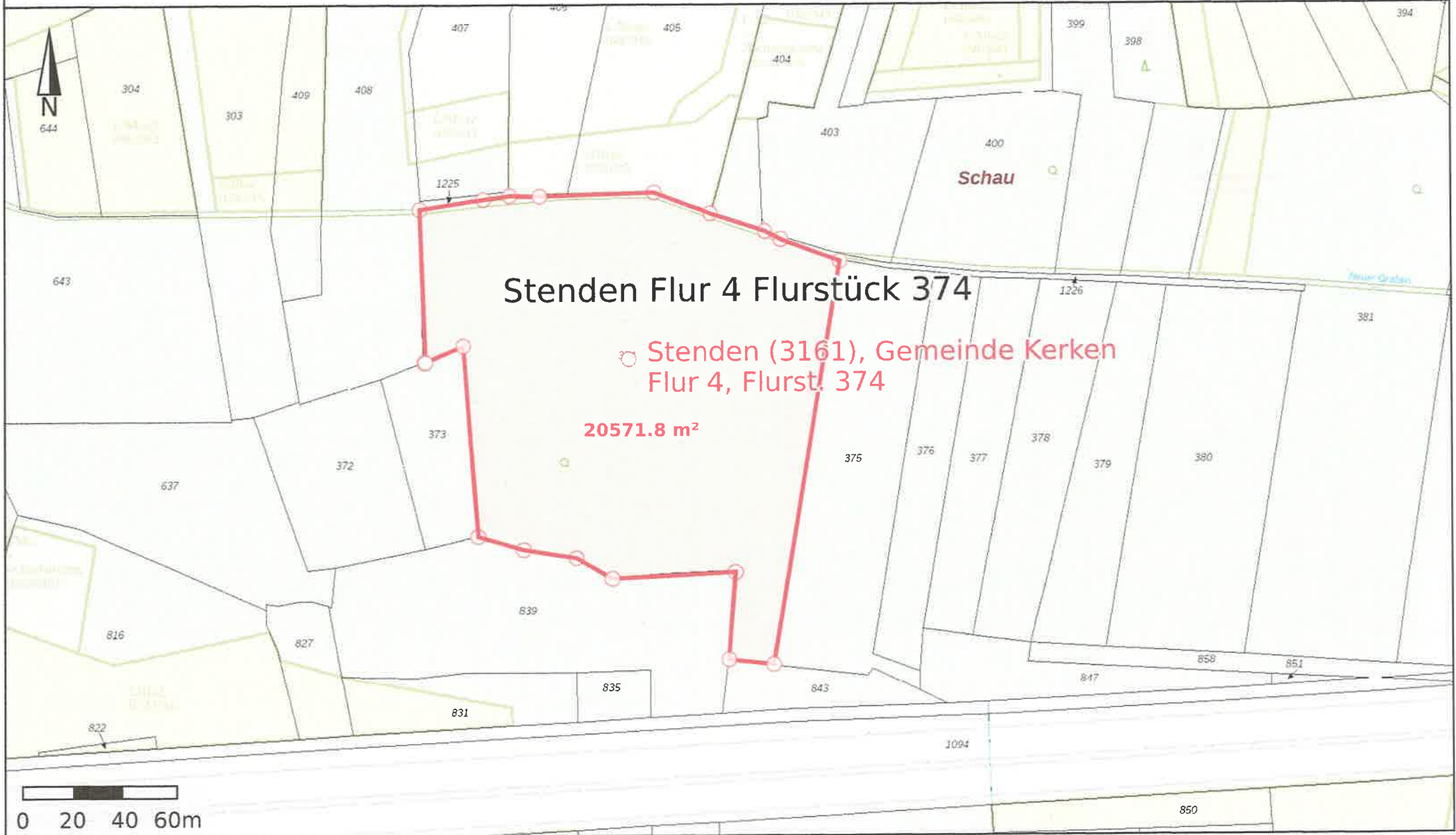

Detailinformationen - Grundsteuer A

Lage des Grundstücks / Betriebs der Land- und Forstwirtschaft

Flurstückskennzeichen	05316100400374_____
Lagebezeichnung	Schau
Gemeinde	Kerken
Gemarkung	Stenden
Gemarkungsnummer	053161
Grundbuchblatt	05 3161 0 [000857]
Flur	4
Flurstück: Zähler	374
Flurstück: Nenner	-
Amtliche Fläche des Flurstücks in m ²	20828

Nutzung nach § 234 BewG

	Katasterklassifikation	m ²	EMZ	*EMZ	Ertragsmesszahlen
Landwirtschaftliche Nutzung	Ackerland / Grünland	22	8	-	
Summe		22			8
Forstwirtschaftliche Nutzung	Laubholz / Nadelholz	20518			
Summe		20518			
weitere zuzuordnende Flächen	ggf. Nutzungen (1) bis (34)				
	Graben	287	-		
Summe		287			

*berechnete EMZ, Basis ist die durchschn. EMZ in der Gemarkung: 63 dEMZ pro Ar

dEMZ / 100: 0.63 dEMZ pro m²