

SCHNITT TERRASSENANFANG

Elektro-Legende

- | | | | |
|--|---------------------------------|--|----------------------|
| | Lichtschalter, allgemein | | Steckdose |
| | Serienschalter | | Mehrfachsteckdose |
| | Dimmer | | Steckdose, schaltbar |
| | Lichtschalter + Kontrollleuchte | | Telefondose |
| | Wechselschalter | | TV-Dose |
| | Leuchte mit Bewegungswelder | | Leuchte, allgemein |
| | Leuchte mit Schalter | | PC-Netzwerkdose |
| | Türsprechanlage | | |

Ra = Rollläden mit Kurbel
 Ra/E = Rollläden mit Elektromotor
 Raf = Rollläden mit Kurbel
 Raf/E = Rollläden mit Elektromotor

W-10

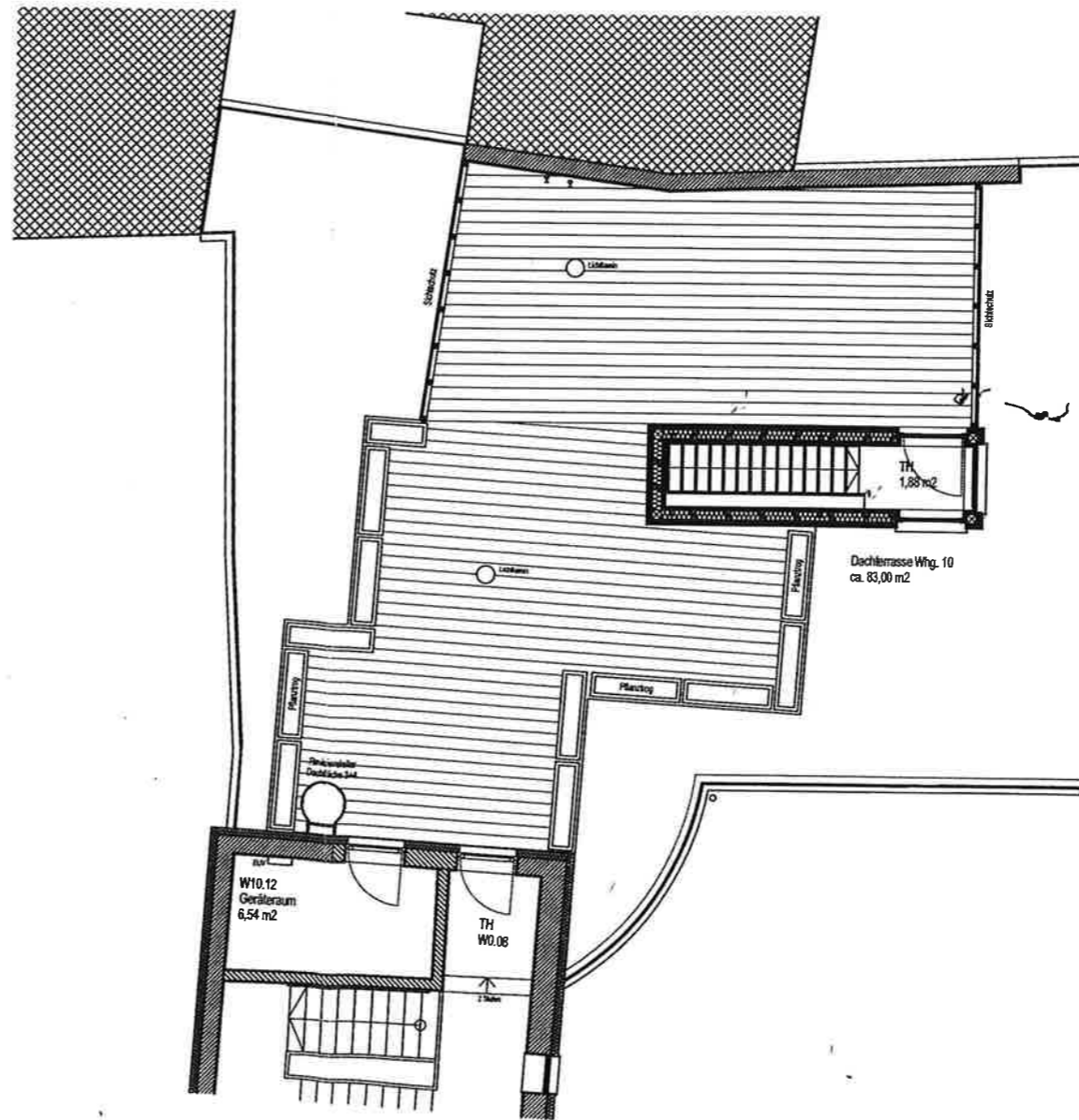
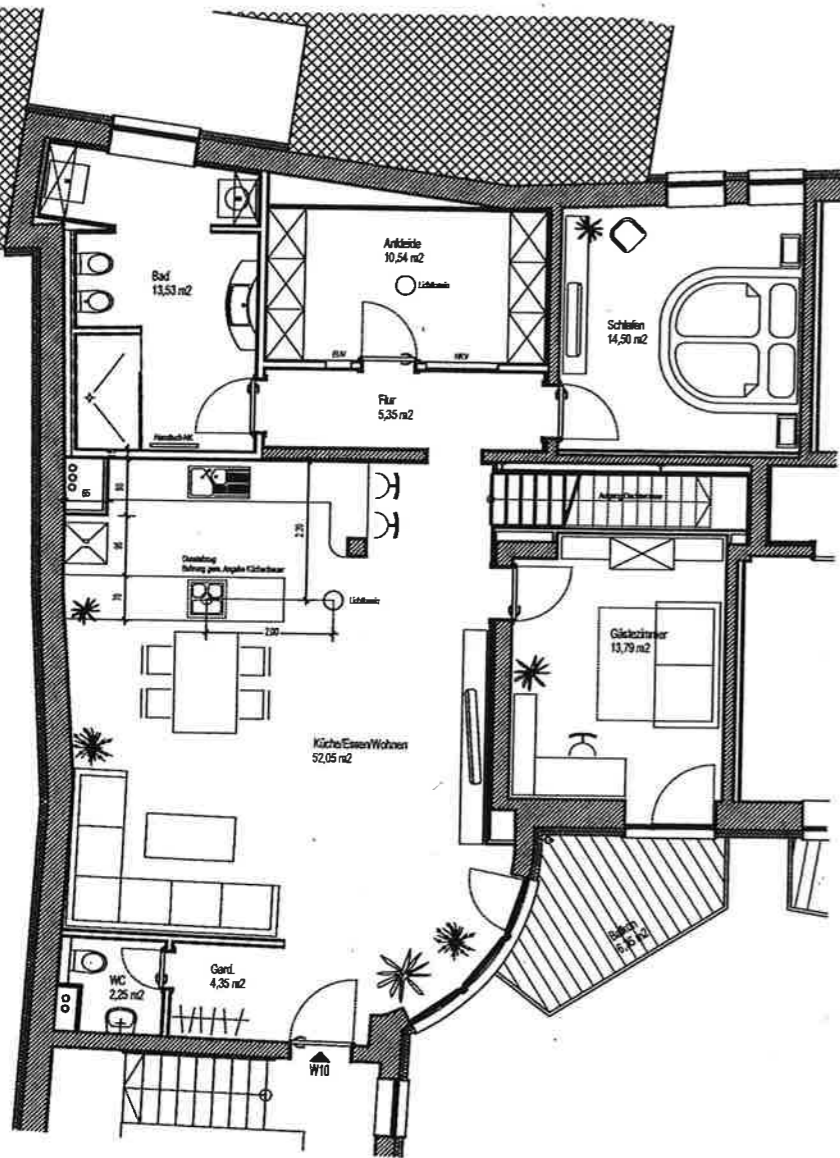

Umbau und Energetische Gebäudesanierung eines bestehenden Saunabades und Wohngebäudes in 97070 Würzburg, Peterplatz 3, Flur Nr. 10554 und 10555			
Wohnungseigentümer: Bernd Freier S.Oliver-Str. 1 97288 Rottendorf		Plan genehmigt am: 30.11.2012	
Planung: Michael Stöhr, Dipl.Ing. Architekt Gadheimer Str. 1a 97080 Würzburg		Bauherr: WGP GmbH, Dr. Alexander Weigand Beethovenstr. 5 97070 Würzburg	
Projekt-/Plan-Nr.	Planzahl	Datum	Maßstab
07-11-11	W-10	WOHNUNG 10	04.12.2012 1:50
Index	Vorbau	Freigabe	A B PZ 120
A Datum:	28.11.2012	13.12.2012	TB 876 #