

DG Haus 4

- MW
- St.Beton
- Holzkonstruktion

DG Haus 4
 OG Grundfläche = 264,50
 zul.Grundfläche x 2/3 = 176,33
 DG Grundfläche = 176,20

Aufbau Innenwand d=17cm:
 Holzstiel d=12cm
 Beplankung 2x2,5cm

Aufbau Aussenwand I-A d=40cm:
 Gipskarton d=25cm
 Mineralwolle WLG032 d=6cm
 OSB/3 d=1,5cm
 Mineralwolle d=24cm
 SIGA Majcoat 150
 Gutex Thermowall d=6cm

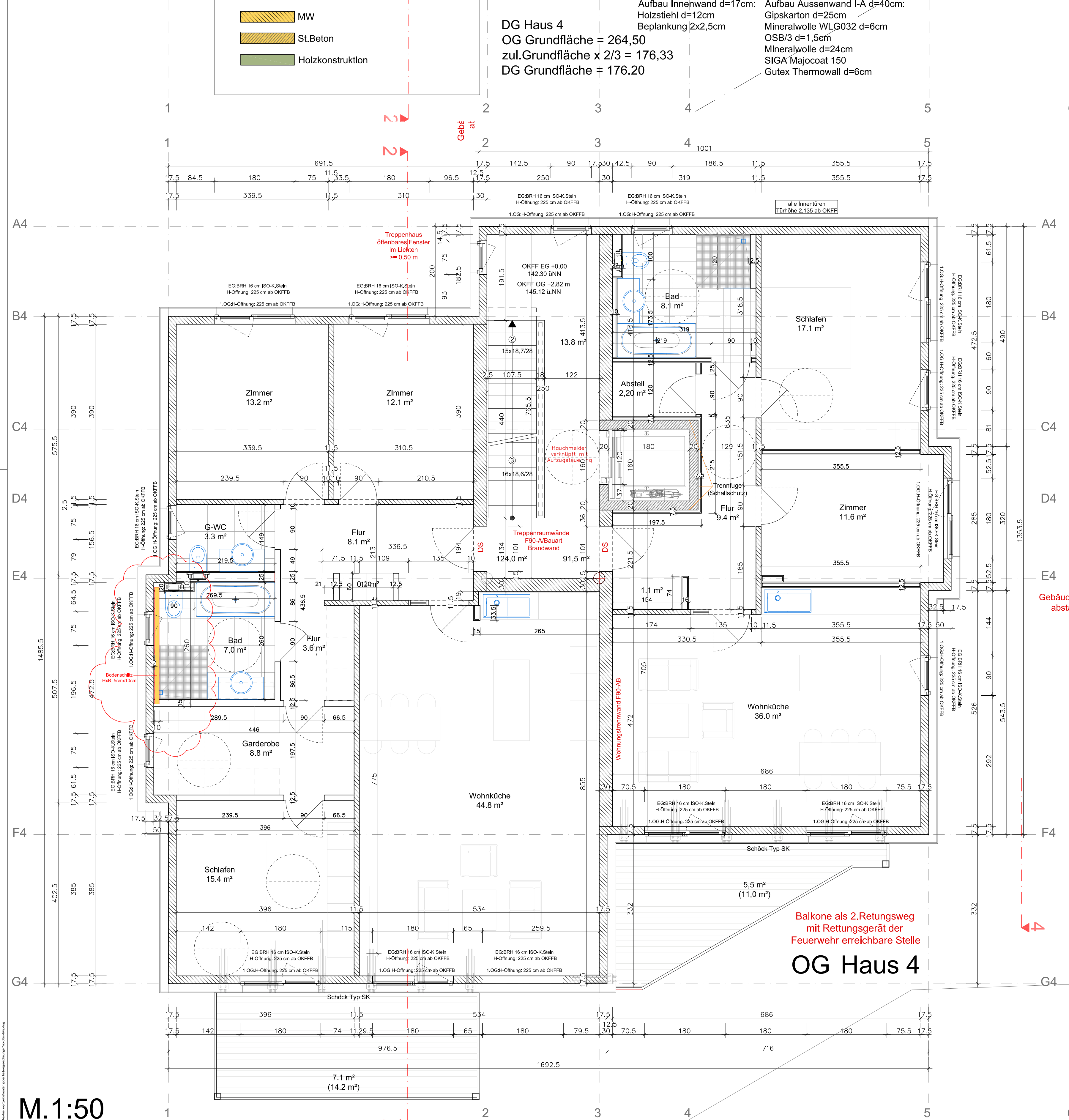

OG Haus 4

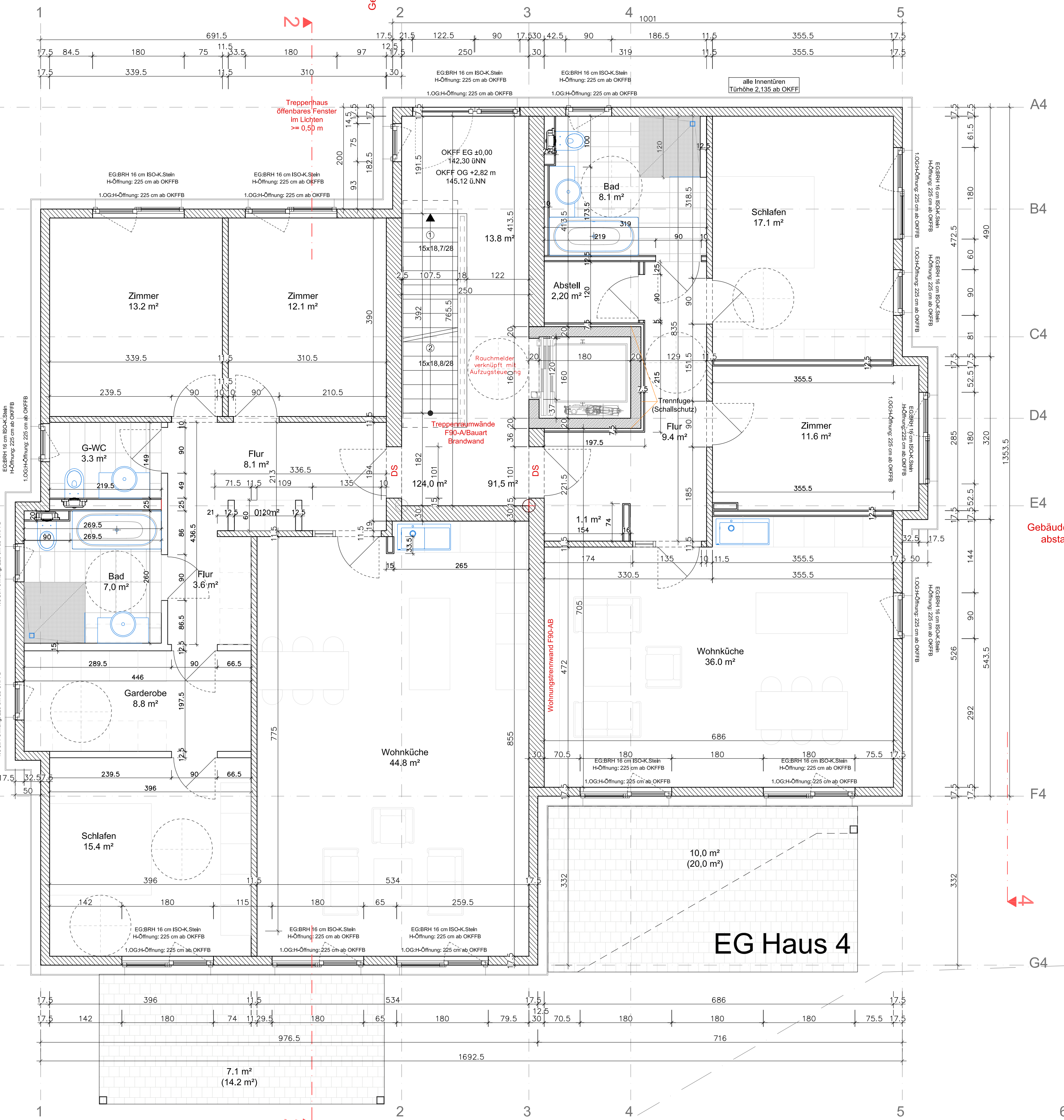

EG Haus 4

Alle Maße sind vor Ort zu prüfen!
 Abweichungen, Unstimmigkeiten oder Bedenken gegen die Ausführung sind dem Planverfasser unverzüglich und vor der Ausführung schriftlich anzuzeigen!
 Änderungen vorbehalten.

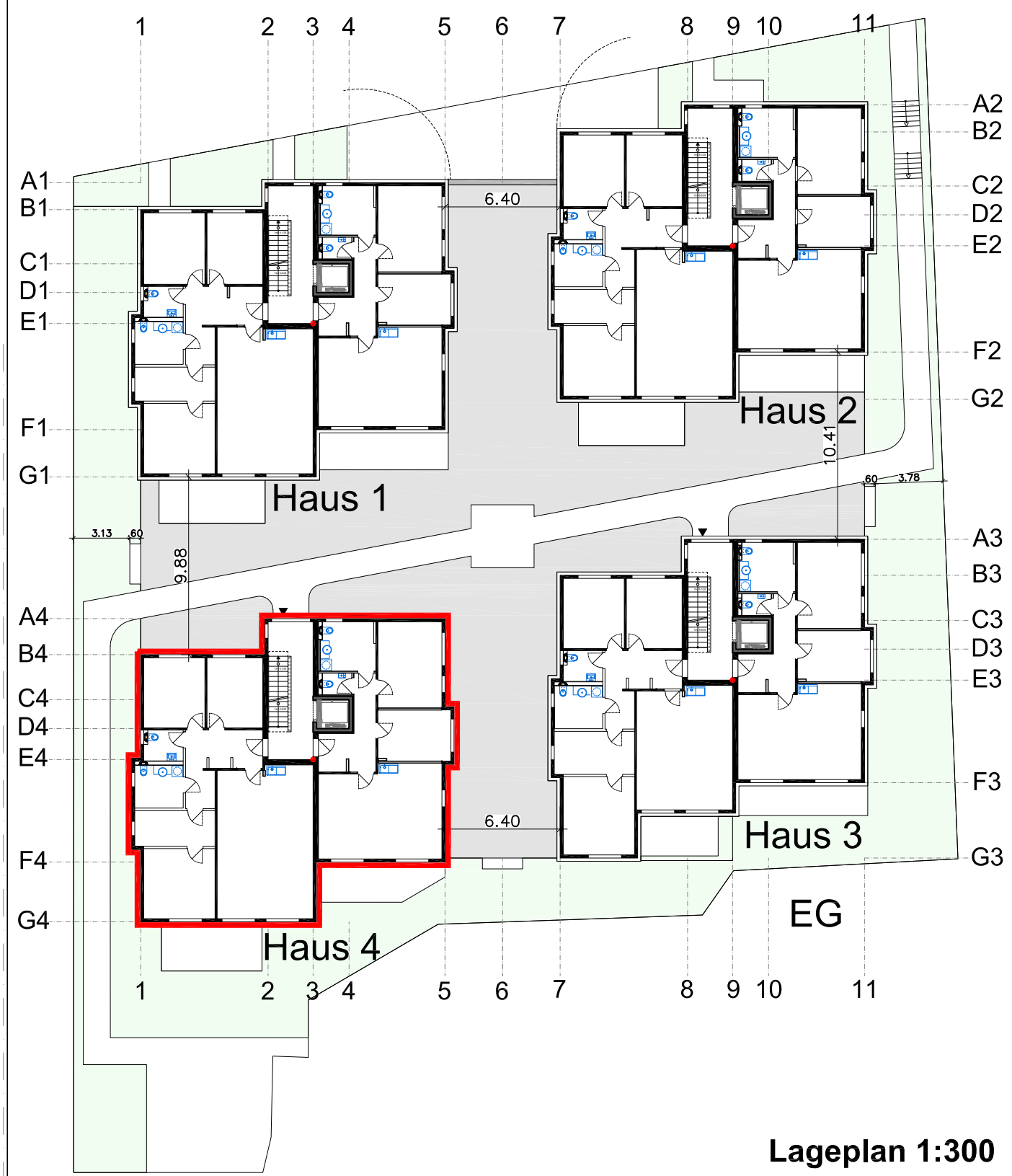

Lageplan 1:300

Wohnanlage Lipper Hellweg 49 a-d			
Baufen: Maximilian Winter Händelstr. 25 33604 Bielefeld projekt.winter@gmail.com		Baufen: Lipper Hellweg 49 33604 Bielefeld	
Alle Urheberrechte dieser Zeichnung liegen beim Architekten. Ungenehmigte Vervielfältigungen, Veröffentlichungen sind nicht gestattet. Diese Zeichnung wurde gefertigt aufgrund einer Bestauftragung gemäß HOAI 2013.			
ALLE MASSE SIND ROHBAUMASSE			
Entwurfs-Baueing: Max. W.		Entwurfs-Architekt: M. W.	
Grundrisse Haus 4			
Projekt: 29.06.20	Datum: 09.09.2020	Blatt: H4	Maßstab: 1:50
Verantwortlich: G. W.			

M.1:50