

TEILGRUNDRISS - DACHGESCHOSS

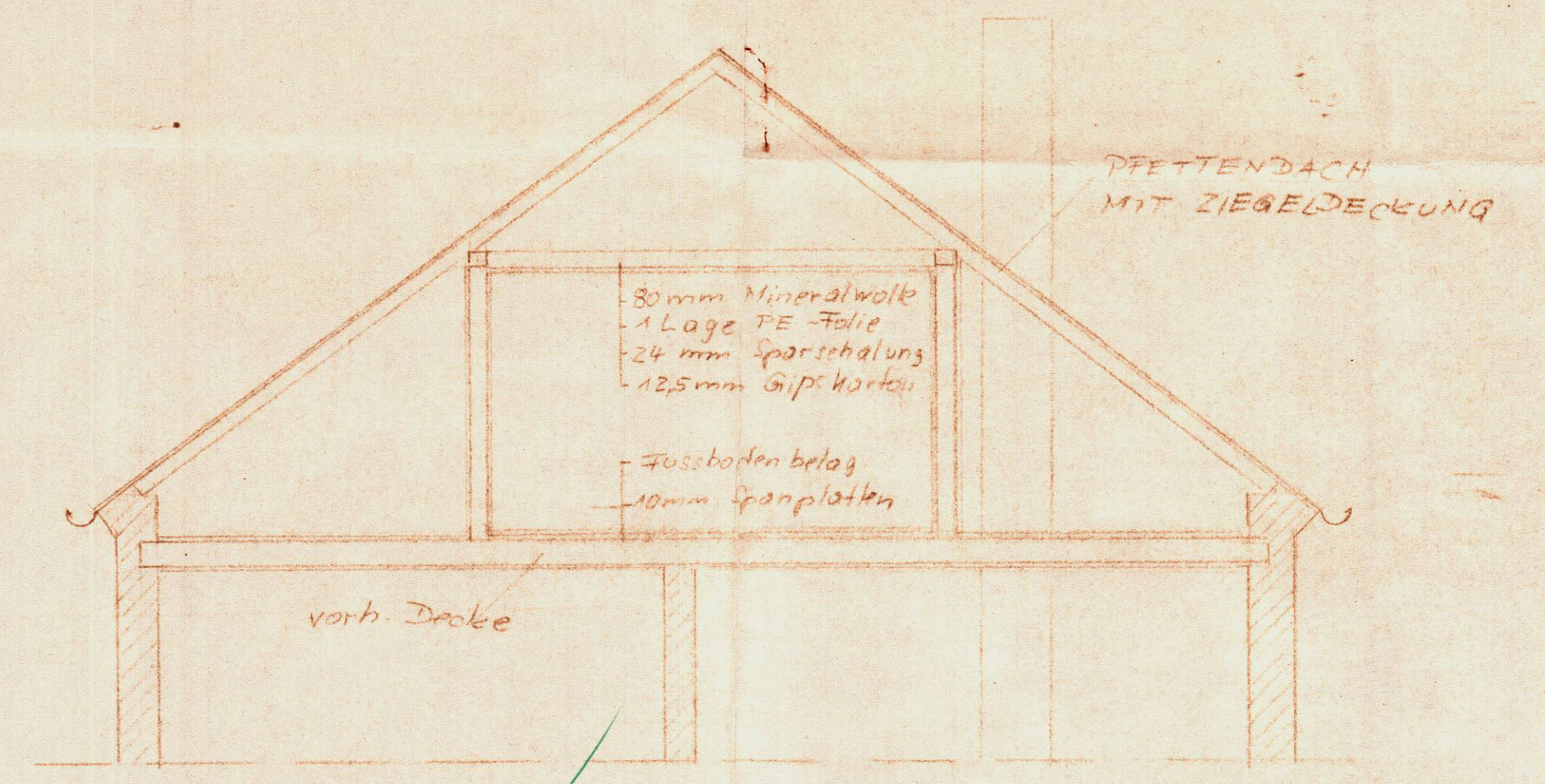

SCHNITT A-A

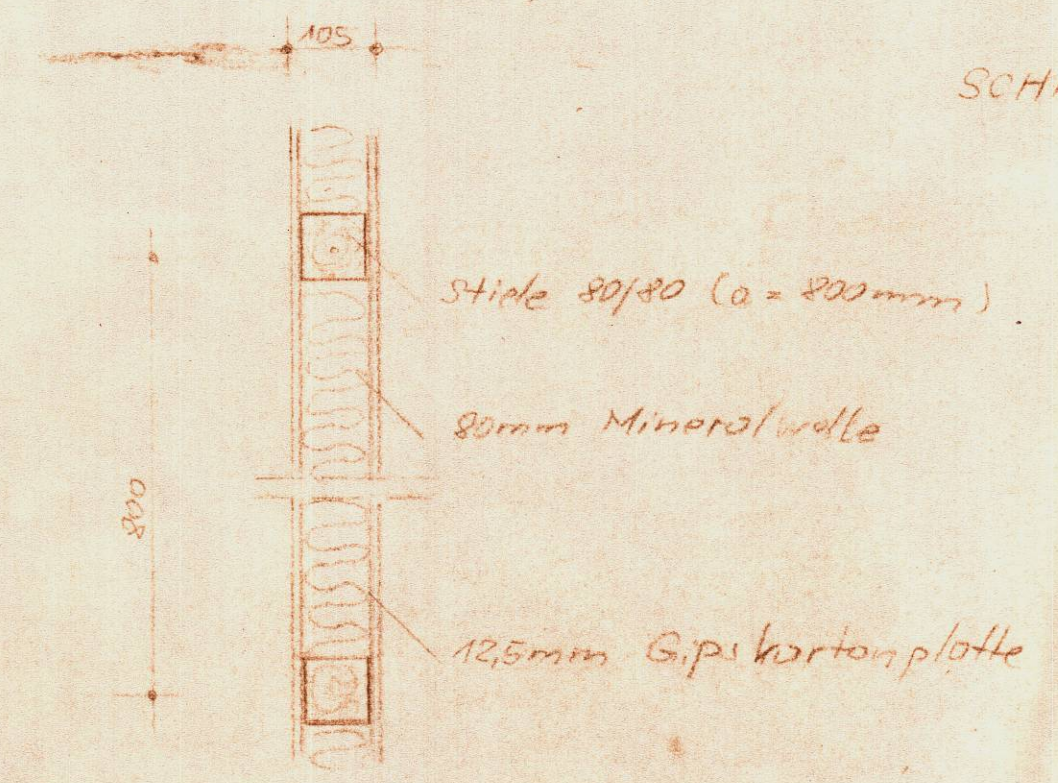

Detail, A.

Baugenehmigung der Staatlichen Bauaufsicht /
 Prüfbescheid Nr. 36/88
 Ehrenamtlicher Bauingenieur
 der Staatlichen Bauaufsicht
 beim Rat der *Gen. Richterhoff*
 Zulassungs-Nr. 021-18
 Saarbrücken, den 2.9.88 Name / Unterschrift

Klappes, Gebrauchsbauwerke beauftragen

AUSBAU DES DACHGESCHOSSES
 IM WOHNHAUS LICHTENTANNE
 E.-THÄLMANN STR., FAM. EBERT
 M 1:10; 1:50, MAI 1988