

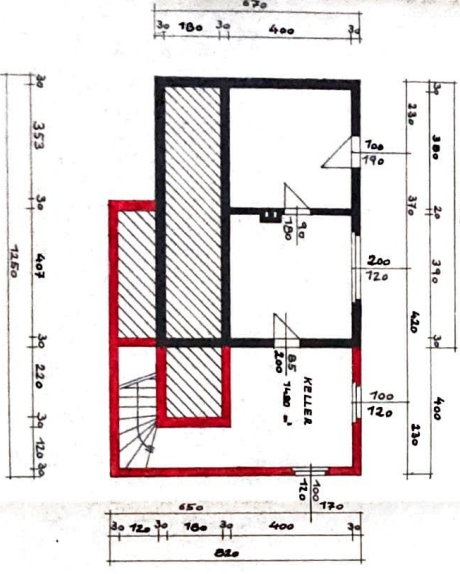

NORDANSICHT  
KELLERGESCHOSS

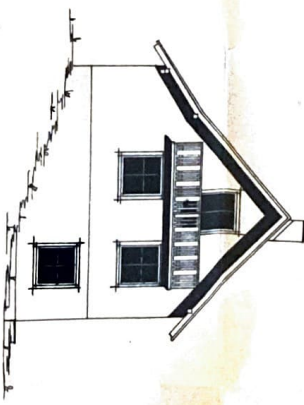

SÜDANSICHT  
ERDGESCHOSS

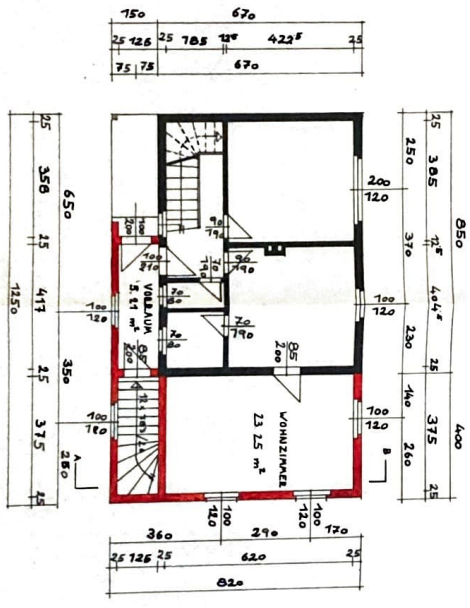

WESTANSICHT  
DACHAUSBAU

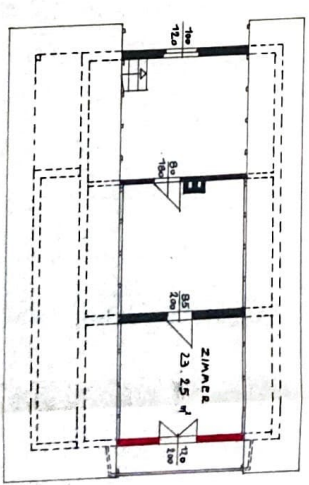

■ BESTEHEND  
■ ANBAU

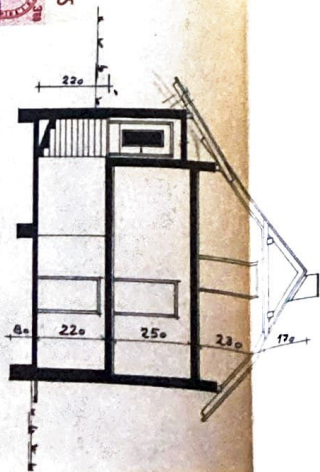

SCHNITT A-B



ANBAU AN DAS WOHNHHAUS

DES HERREN NIKOLAUS SAUTSCHER

IM LIND

BAUHERR

AUSARBEITUNG  
**Georg Stutz**  
 Zimmermeister  
 Markt Gießen-Kernstadt 11 Nr. 11  
 BEHÖRDE :



*Wolk*

GRIFFEU IM ABBZ 1916