

Flur 21 Arnoldswweiler

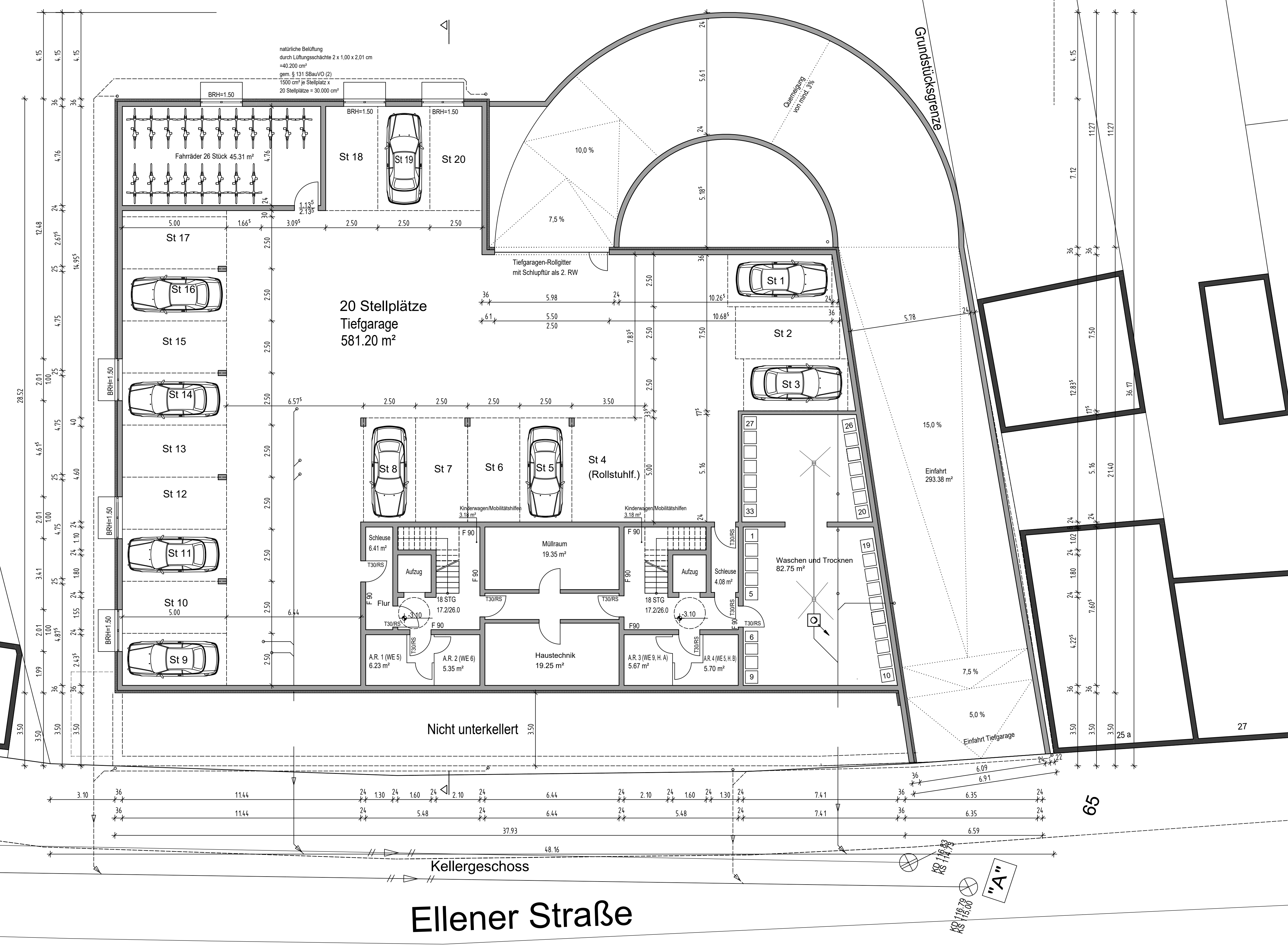
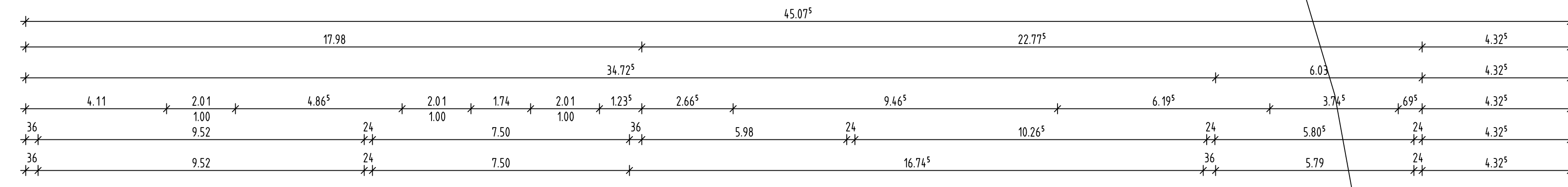
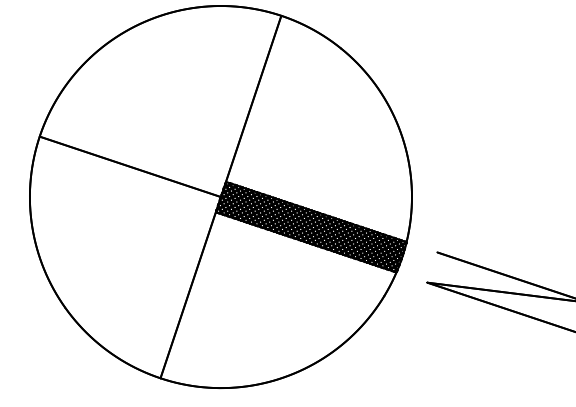

Bauherr: _____ Architekt (Dipl.-Ing.): _____

Bauantrag Kellergeschoss

DE PLÄNE SIND AUSSCHLIEßLICH FÜR DIE BAUGEBUNG ZU VERWENDEN. SIE DÜRFEN NICHT ALS WERBUNG AUF DER BAUSTELLE EINGESETZT WERDEN. ALLE MASS- UND FORMANGABEN SIND VOR BAUBEGINN ZU ÜBERPRÜFEN. DIE VERANTWORTUNG FÜR DIE KORREKTUR VON FEHLERN LIEGT BEI DER BAUFÜHRUNG. BEI VERÄNDERUNGEN STRASSENVERLAUFEN ANSCHLIESSEN DIE ANGESTELLTE ENTWURFSSTELLUNG FÜR BAUEINGANG MIT AUSSPRECHENDE FACHLEITENDEN AUF DIE ERFORDERLICHE ABSTIMMUNGEN AN. ANÄNDERUNGEN SOW ABWICHUNGEN SIND Ggf. DEM ARCHITECTEN SCHRIFTLICH MITZUTEILEN.

BAUHERR: Firma Arnoldswweiler Hofe GmbH, Willi-Biecher-Str. 5, 52353 Düren

BAUVORHABEN: Neubau von 2 Wohnhäusern mit 17 WE (11-16) + 1 GE und einer Tiefgarage

Ellener Str. 21-26, 52353 Düren-Arnoldswweiler

AZ: 61.3-01014-2021

Maßstab: 1:100 Projekt-Nr.: 17/2020 Gemarkung: Arnoldswweiler

Datum: 18.08.2021 Plan-Nr.: 01 Flur: 21 Flurstück: 10/1+102+103+104

work@all
Architekt: Dipl.-Ing. Mehmet Kabacıoğlu
Inhaber: Stefan Beck
Am Merzweimer Graben 7
52391 Vellwald
Tel.: 02424/2027157
Fax: 02424/2027159
E-Mail: info@workatall.de
Web: www.workatall.de

Flur 21
Arnoldsweller
101-104

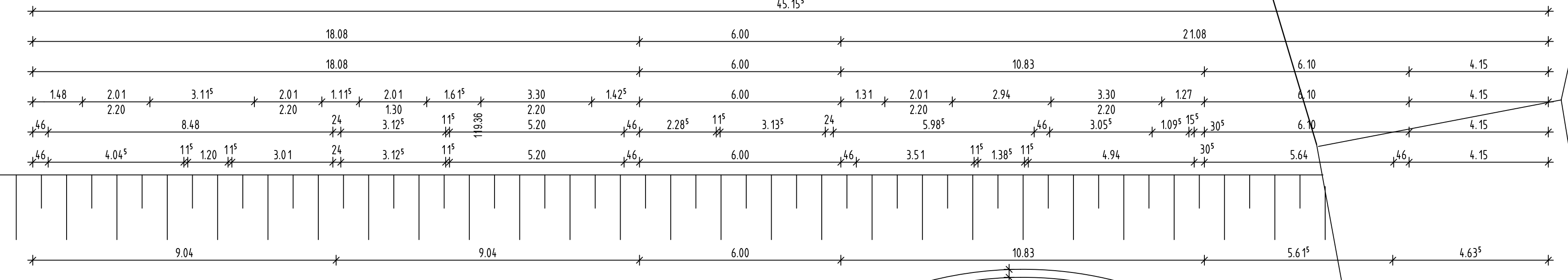
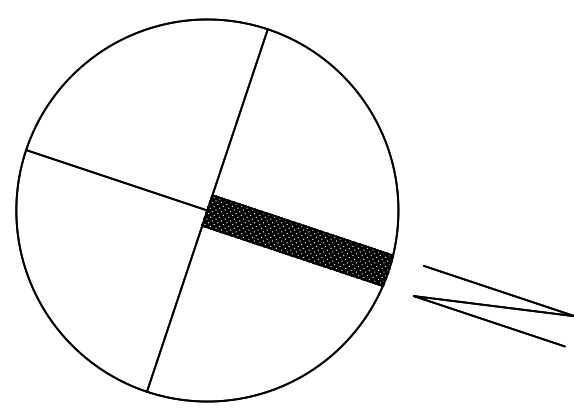

Erdgeschoss
Ellener Straße

Bauherr	Architekt (Dipl.-Ing.)
Bauantrag	
Erdgeschoss	
<small> DIE PLÄNE SIND AUSSCHLIESSLICH FÜR DIE BAUGEMINGUNG ZU VERWENDEN. SIE DÜRFEN NICHT ALS VERKÄUFPLÄNE AUF DER BAUSTELLE EINGESATZT WERDEN. ALLE MASS- UND HÖHENANGABEN SIND VOR BAUBEGINN ZU ÜBERPRÜFEN. DIE HÖHENANGABEN BEZIEHEN SICH AUF DIE BAUSTRASSE UND SIND FÜR BAUBEGINN MIT DEN BETRIEBEN VEREINBARIG ABZUGLEICHEN. DIE ANGEKLEBTE BEWEISUNG HAT EINE FÜR SIE BESTIMMTE GÜLTIGKEIT UND VOR BAUBEGINN MIT FÜR SICH FACHMÄNNERN AUF DIE ERFORDERLICHE ABZUGLEICHEN SICH ABZUGLEICHEN UND Ggf. DEN ARCHITEXTEN SCHRIFTLICH MITZUTEILEN. </small>	
BAUHERR Firma Arnoldsweller Hufe GmbH, Will-Bleicher-Straße 5, 52353 Düren	work@all <small> ARCHITEXTE Dipl.-Ing. Mehmet Kabadoyli Am Merheimer Graben 7 52091 Völkels Tel: 024242027157 Fax: 024242027159 E-Mail: info@workatall.de Web: www.workatall.de </small>
BAUVORHABEN Neubau von 2 Wohnhäusern mit 17 WE (11+6) + 1 GE und einer Tiefgarage Ellener Str. 21-25, 52353 Düren-Arnoldsweller AZ: 61.3-01014-2021	Architekt: Dipl.-Ing. Mehmet Kabadoyli Am Merheimer Graben 7 52091 Völkels Tel: 024242027157 Fax: 024242027159 E-Mail: info@workatall.de Web: www.workatall.de
Maßstab: 1:100 Datum: 18.08.2021	Projekt-Nr.: 172020 Gemarkung: Arnoldsweller Plan-Nr.: 02 Flur: 21 Flurstücke: 101+102+103+104

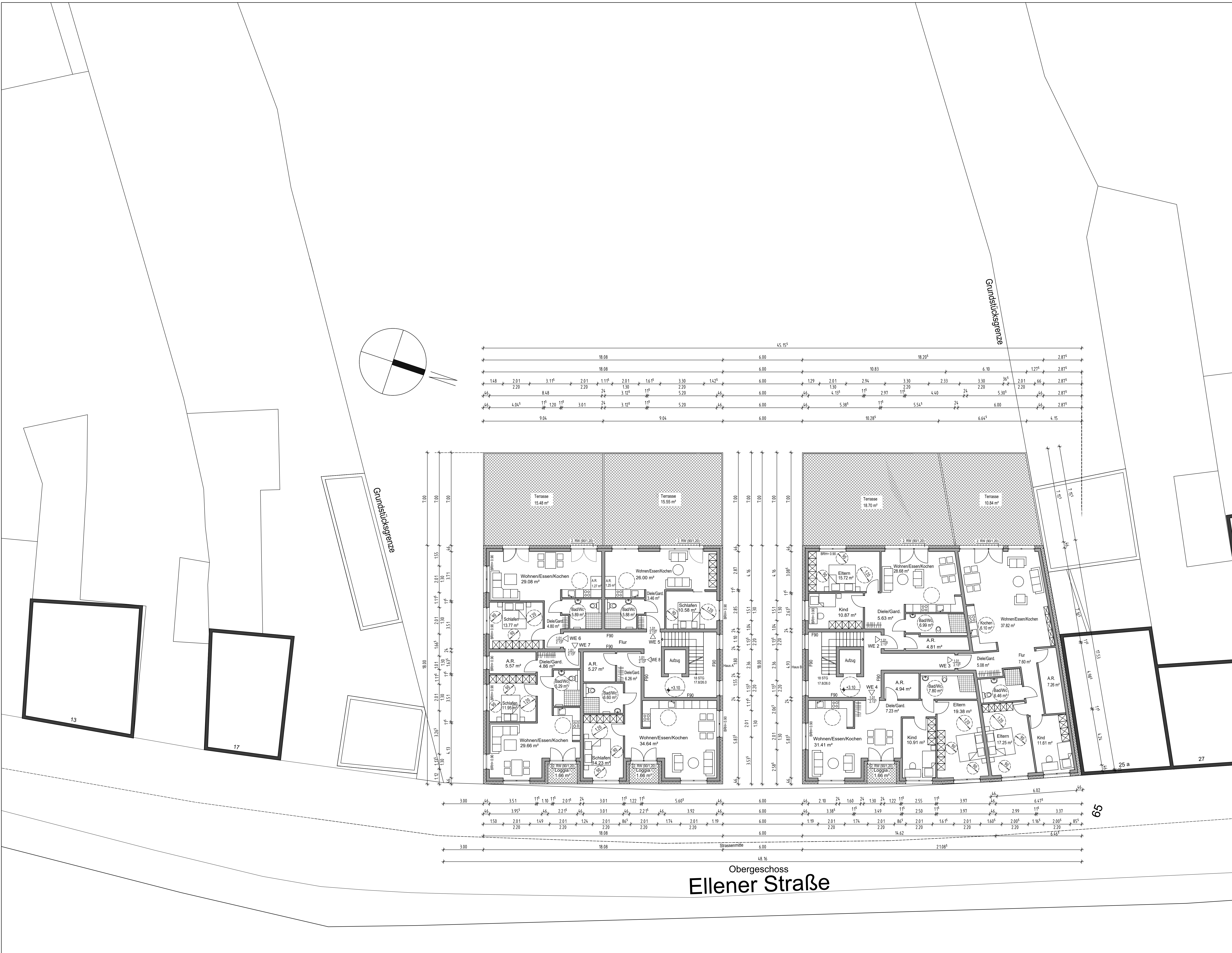

Obergeschoss
Ellener Straße

Bauherr: _____ Architekt (Dipl.-Ing.): _____

Bauantrag Obergeschoss

Die Pläne sind ausschließlich für die Baugenehmigung zu verwenden. Sie dürfen nicht als Wertpapiere auf dem Baustelle eingesetzt werden. Alle Maße und Normangaben sind für Baugenehmigung zu überprüfen. Die Normangaben beziehen sich auf die Baustelle und sind für Baugenehmigung. Bei Änderungen der Baugenehmigung ist eine Einverständniserklärung des Bauherrn mit dem Architekten zu erlangen. Die Baugenehmigung ist eine Einverständniserklärung des Bauherrn mit dem Architekten. Die Baugenehmigung ist eine Einverständniserklärung des Bauherrn mit dem Architekten. Die Baugenehmigung ist eine Einverständniserklärung des Bauherrn mit dem Architekten.

BAUHERR: Firma Arnoldsweller Hofe GmbH, Wilt-Becher-Straße 5, 52363 Düren

BAUVERTRÄG: Neubau von 2 Wohnhäusern mit 17 WE (11-16) + 1 GE und einer Tiefgarage

Inhaber: Stefan Beck

AZ: 61-3-01014-2021

Maßstab: 1:100 Projekt-Nr.: 17/2020 Gemarkung: Arnoldsweller

Datum: 18.08.2021 Plan-Nr.: 03 Flur: 21 Flurstücke: 10/1+10/10/10/4

Architekt: Dipl.-Ing. Mehmet Kabacıoğlu

Inhaber: Am Merzweiler Graben 7

52391 Vetschell

Tel.: 02424/2027157

Fax: 02424/2027159

E-Mail: info@workatall.de

Web: www.workatall.de

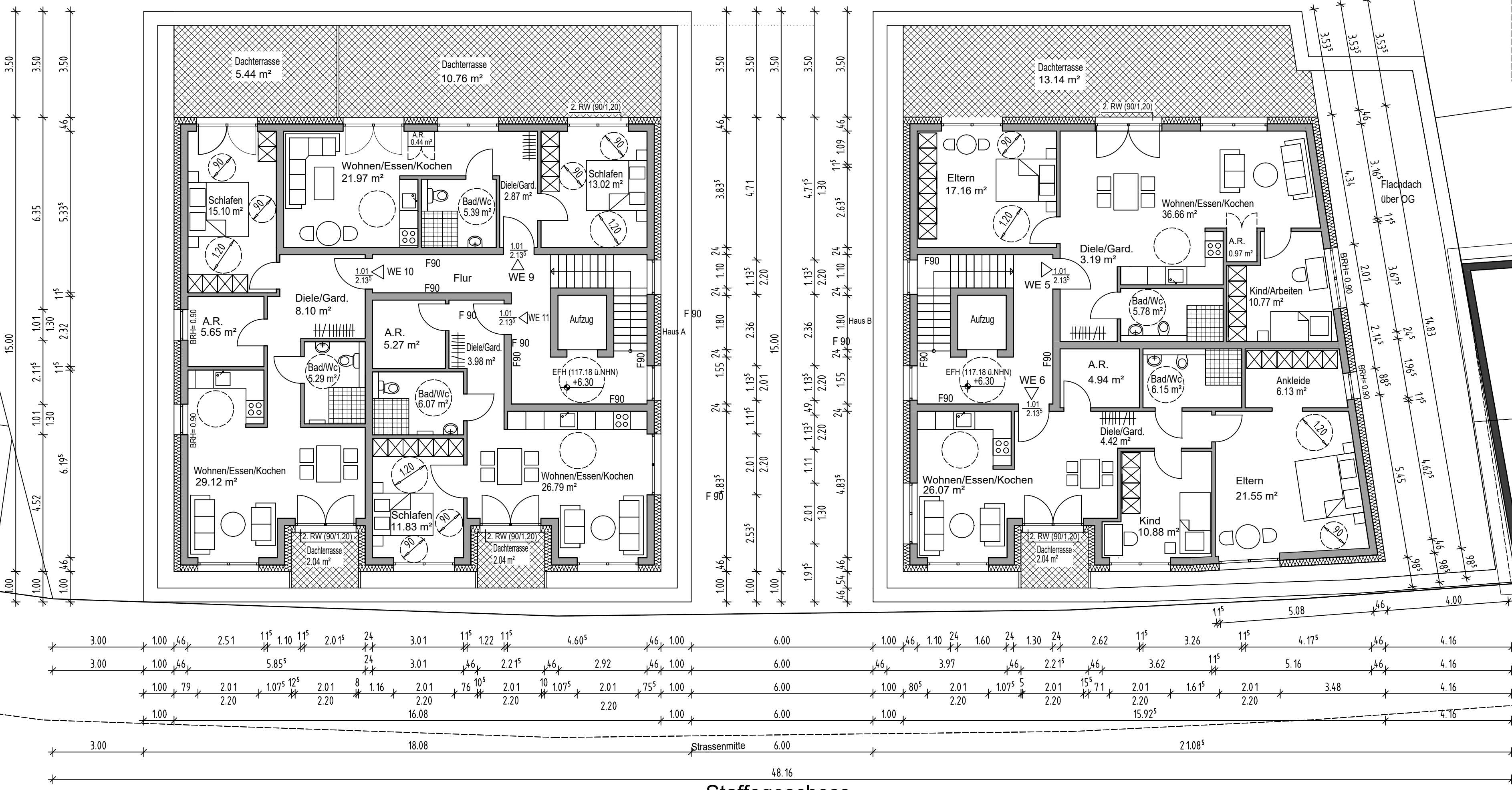
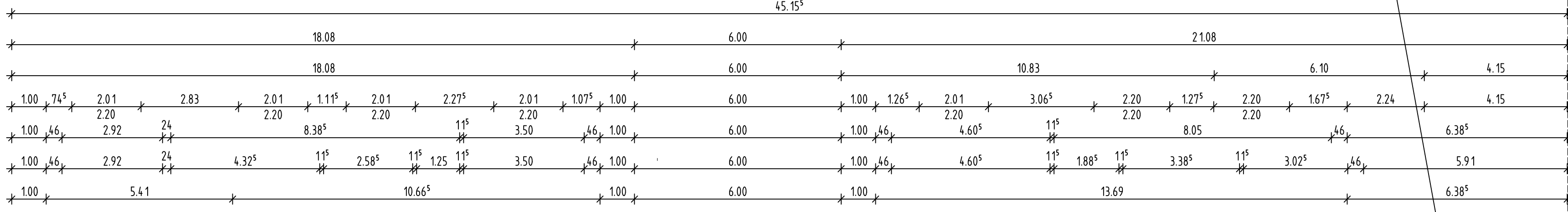
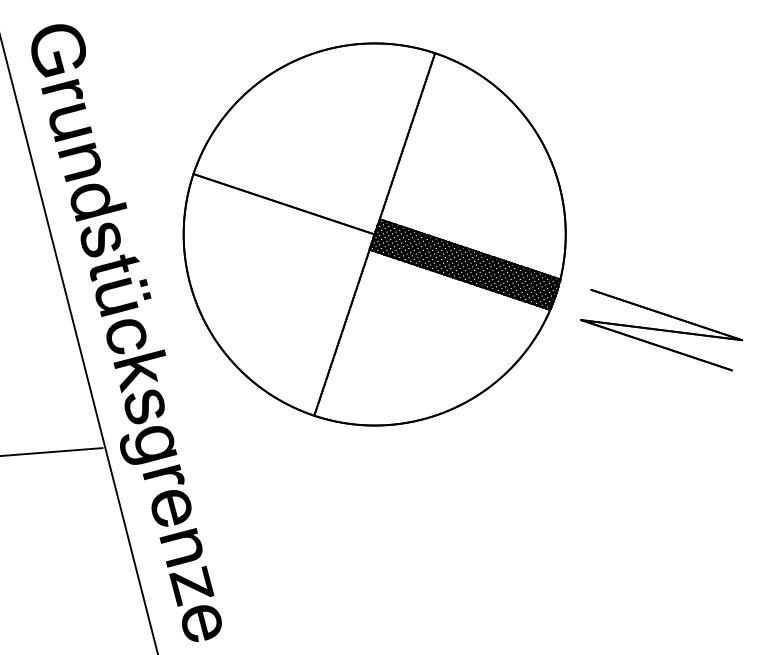
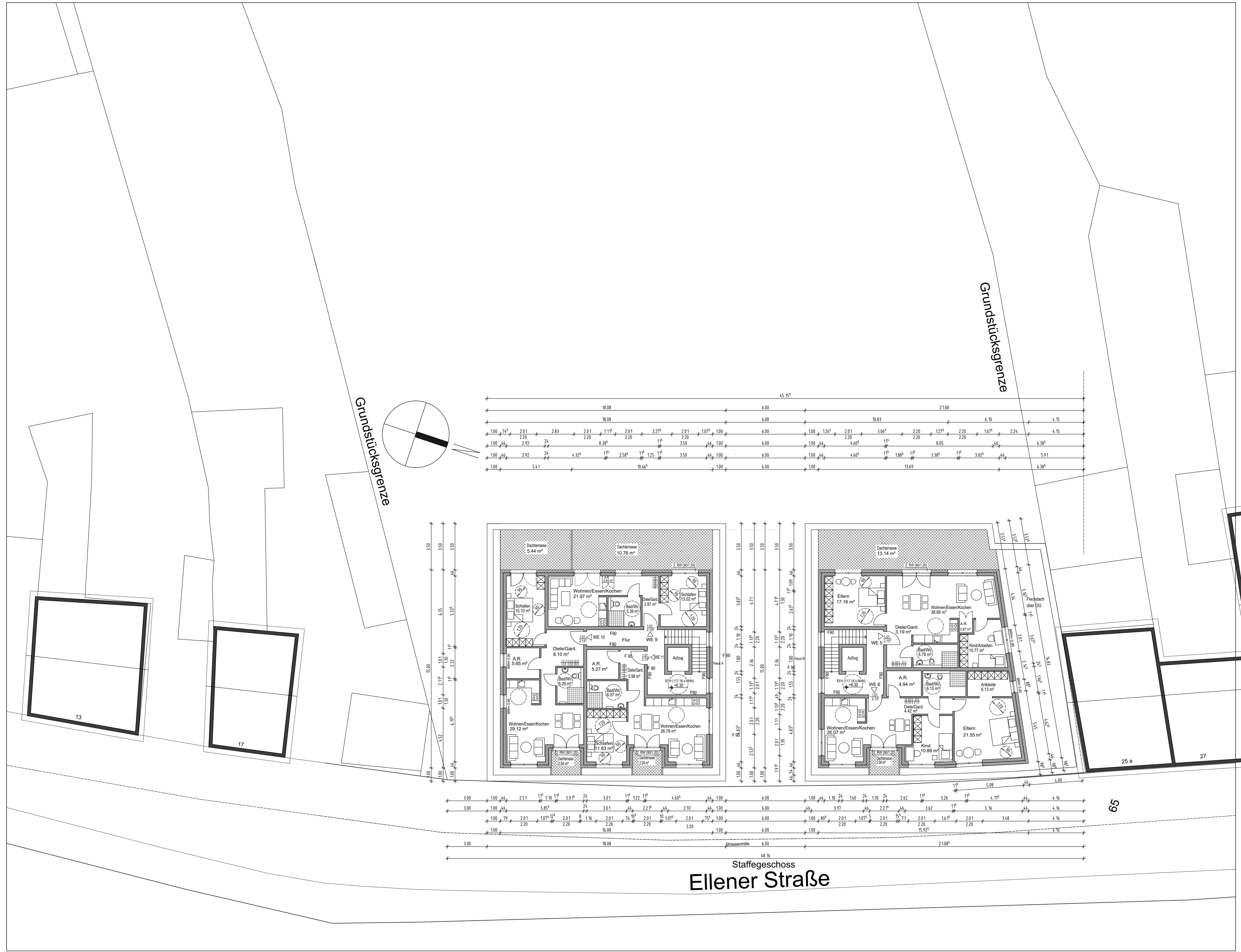

Staffageschoss
Ellener Straße

Bauherr: Firms Arnoldsweller Hofe GmbH, Wilt-Becher-Straße 5, 52363 Düren
Architekt (Dipl.-Ing.): work@all

Bauantrag **Staffageschoss**

ALLE PLÄNE SIND AUSSCHLIEßLICH FÜR DIE BAUGEMEWINDUNG ZU VERWENDEN. SIE DÜRFEN NICHT ALS WERBEPLÄNE AUF DER BAUSTELLE EINGESETZT WERDEN. ALLE MASS- UND FORMANGABEN SIND VOR BAUBEGINN ZU ÜBERPRÜFEN. DIE NACHTRÄGE SIND ZU BEFOLGEN. BEZUG AUF DIE BAUSTELLE UND DRUF VOR BAUBEGINN MIT DEN VERTRAGS PARTNERN ABZUGLEICHEN. DIE KONKRET EINGETRAGENE ENTWERFUNG IST EINE EINSTUFENSTELLUNG. DRUF VOR BAUBEGINN MIT AUSFÜHRENDEN FACHUNTERNEHMERN AUF DIE ERFORDERLICHE ABSTIMMUNGEN, ANFORDERUNGEN BZW. ANPASSUNGEN UND GGF. DEM ARCHITECTEN SCHRIFTLICH MITZUTEILEN.

BAUHERR: Firms Arnoldsweller Hofe GmbH, Wilt-Becher-Straße 5, 52363 Düren
BAUVORHABEN: Neubau von 2 Wohnhäusern mit 17 WE (11-16) + 1 GE und einer Tiefgarage
Inhaber: Stefan Beck
Ellener Str. 21-26, 52363 Düren-Arnoldsweller
AZ: 61 3-01014-2021
Maßstab: 1:100 Projekt-Nr.: 17/2020 Gemarkung: Arnoldsweller
Datum: 18.08.2021 Plan-Nr.: 04 Flur: 21 Flurstücke: 01+102+103+104

work@all
Architekt: Dipl.-Ing. Mehmet Kabacı
Inhaber: Stefan Beck
Am Merzweimer Graben 7
52391 Vetsweil
Tel.: 02424/2027157
Fax: 02424/2027159
E-Mail: info@workatall.de
Web: www.workatall.de

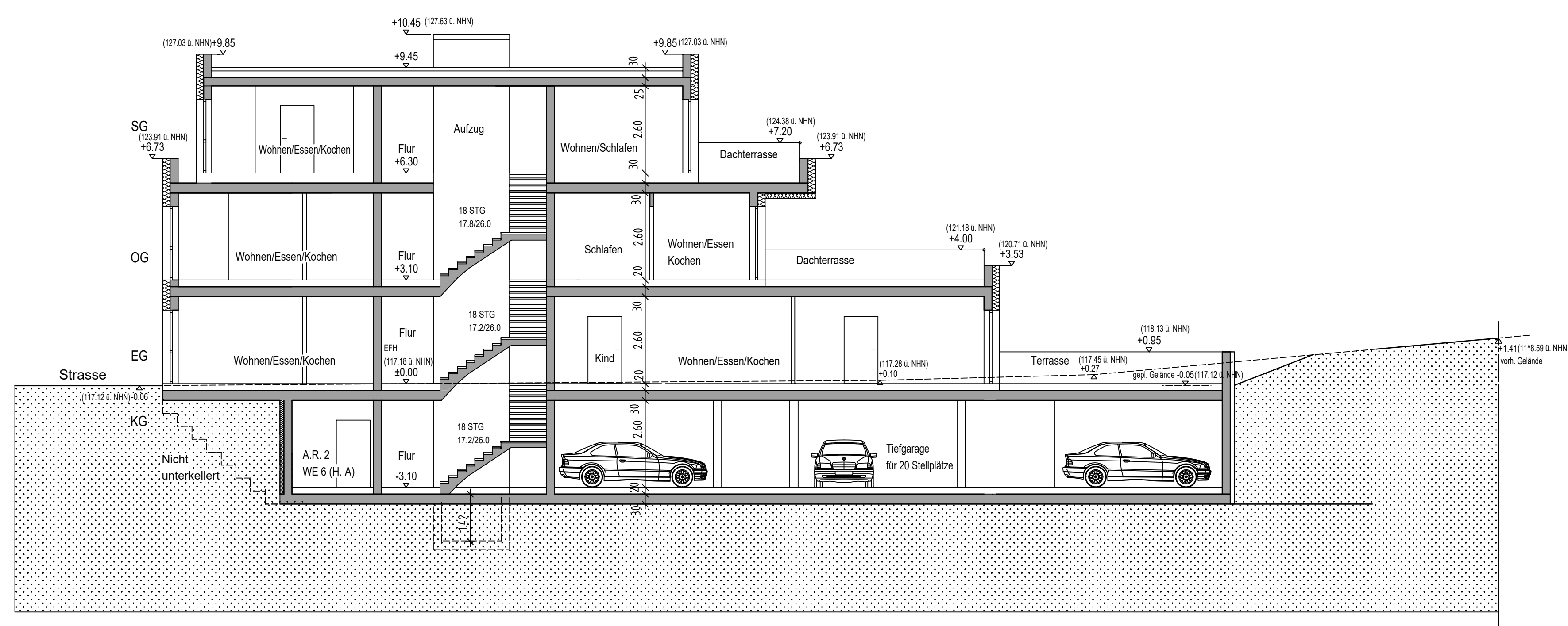

Schnitt

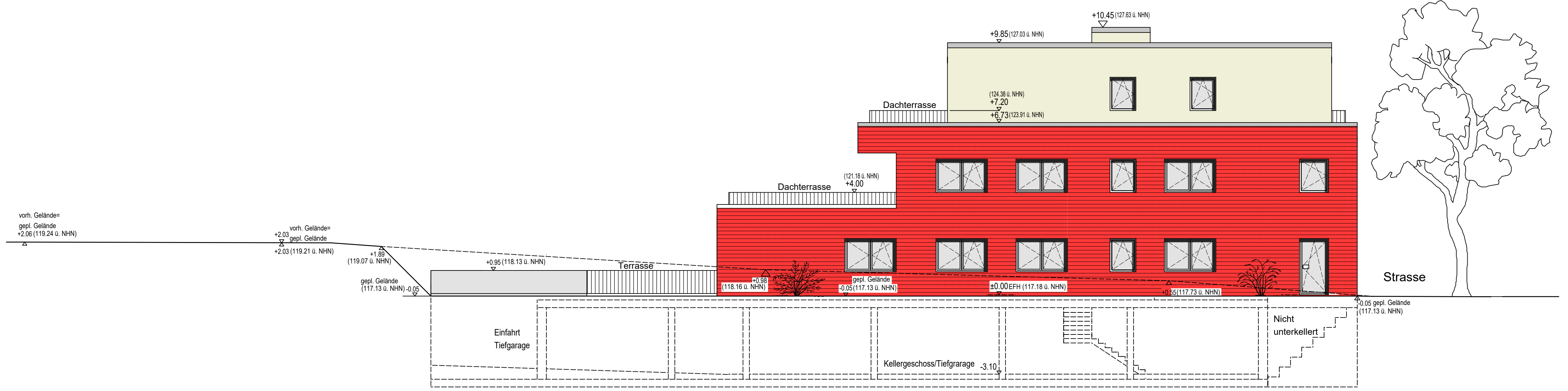

Seitenansicht (Südost)

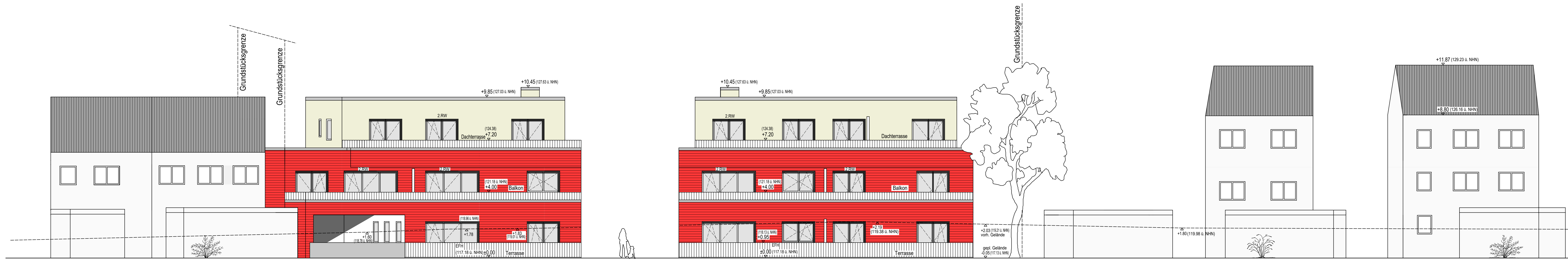

Rückansicht



Strassensicht (Eingang)

Bauherr		Architekt (Dipl.-Ing.)	
Bauantrag		Schnitt und Ansichten	
<small> DIE PLÄNE SIND AUSSCHLIEßLICH FÜR DIE BAUGEWÄHRUNG ZU VERWENDEN. SIE DÜRFEN NICHT ALS WERBUNG AUF DER BAUSTELLE ERGEBETZT WERDEN. ALLE MASS- UND FORMANGABEN SIND FÜR BAUGEWÄHRUNG ZU BEHALTEN. FÜR VERÄNDERUNGEN BEZÜGLICH DER ANGESTELLTEN ENTWICKLUNG IST DIE VERANTWORTUNG AUF DER BAUSTELLE MIT DEN VERTRÄGLICHEN STRASSENHERRN ABZUGLEICHEN. DIE ANGESTELLTE ENTWICKLUNG IST EINE SYSTEMSTELLUNG UND FÜR BAUGEWÄHRUNG AUSSPRECHEN. FACHUNTERRICHTEN AUF DIE ERFORDERLICHE ABSTÄMMEN, ANÄNDERUNGEN BEW. ABWICHLUNGEN SIND GGF. DEM ARCHITEXTEN SCHRIFTLICH MITZUTEILEN. </small>			
BAUHERR	Firma Arnoldsweller Hofe GmbH, Willi-Biecher-Straße 5, 52363 Düren	work@all	<small>Architekturbüro</small>
BAUVERHÄLTEN	Neubau von 2 Wohnhäusern mit 17 WE (11-16) + 1 GE und einer Tiefgarage Ebenen Str. 2+3b, 52363 Düren-Arnoldsweller	Architekt: Dipl.-Ing. Mehmet Kabadayi	Inhaber: Stefan Beck
AZ:	61 3-01014-2021	Am Menzheimer Graben 7	52391 Vetsweil
Maßstab:	1:100	Projekt-Nr.:	17/2020
Datum:	18.08.2021	Gemarkung:	Arnoldsweller
		Plan-Nr.:	05
		Flur-Nr.:	21
		Flurstücke:	10/1+102+103+104
		E-Mail:	info@workatal.de
		Web:	www.workatal.de