

Dieser Aufteilungsplan gehört zum Schreiben (Bescheinigung)

Aktenzeichen Datum

61-5 1-02000866 09.04.02

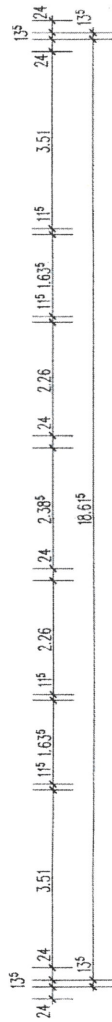

Brüggenamstrasse 16

AUFTEILUNGSPLAN	11.03.2002	M 1:100	S. 57
GEBAUDE:	BRÜGGEMANNSTR. 2/4/6/8/10, 12/14/16/18 45327 ESSEN		
ANTRAGSTELLER:	VITERRA WOHNEN AG PHILIPPSTR. 3, 44803 BOCHUM		
PLANFERTIGER:	HEINZ STUMPP GMBH BAUTECHNIK-PLANUNGSBURO JETTENBURGER STR. 3, 72770 REUTLINGEN TEL. 07121/514 99 0, FAX 07121/514 99 11 E-MAIL: STUMPP1 @ HEINZ-STUMPP-GMBH.DE		
1. ETG	UG, EG, 1.OG, 2.OG, DG SCHNITT, ANSICHT, GARAGE		02-204

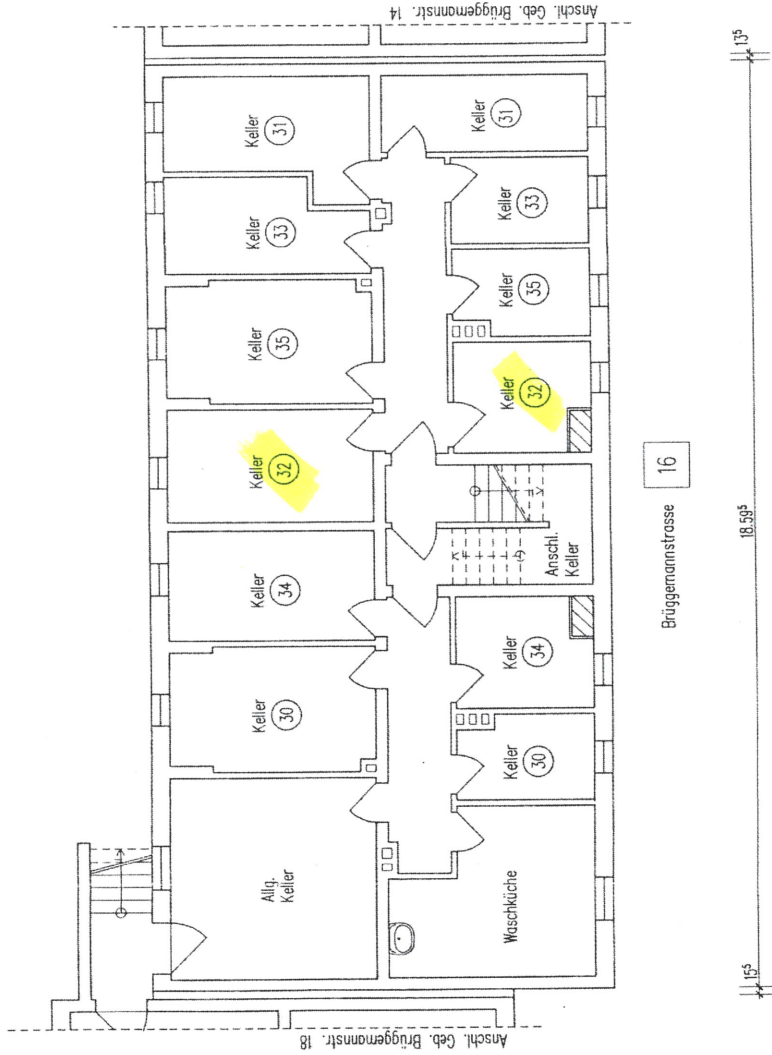

Dieser Aufteilungsplan gehört zum Schreiben (Bescheinigung) Aktenzeichen Datum

STADT ESSEN
 Der Oberbürgermeister
 Amt für Stadtplanung und Bauordnung

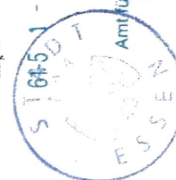

AUFTEILUNGSPLAN	11.03.2002	M 1:100	S. 55
GEBÄUDE:	BRÜGGMANNSTR. 2/4/6/8/10, 12/14/16/18 45327 ESSEN		
ANTRAGSTELLER:	VITERRA WOHNEN AG PHILIPPSTR. 3, 44803 BOCHUM		
PLANFERTIGER:	HEINZ STUMPP GMBH BAUTECHNIK-PLANUNGSBÜRO JETTENBURGER STR. 3, 72770 REUTLINGEN TEL. 07121/514 99 0, FAX 07121/514 99 11 E-MAIL: STUMPP1 @ HEINZ-STUMPP-GMBH.DE		
1. ETG	UG, EG, 1.OG, 2.OG, DG, SCHNITT, ANSICHT, GARAGE		02-204

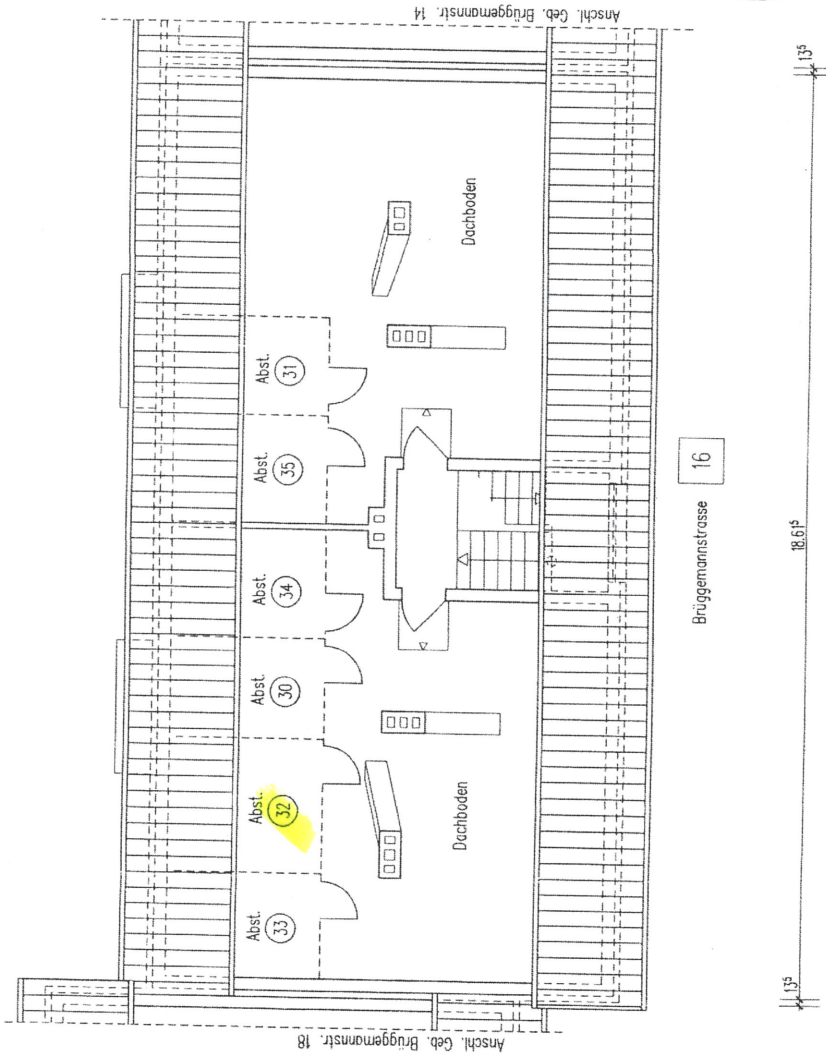

Dieser Aufteilungsplan gehört zum Schreiben (Beschreibung)

Aktenzeichen Datum

61-5 1-02000305 09.04.02



AUFTEILUNGSPLAN	11.03.2002	M 1:100	S. 59
GEBÄUDE:	BRÜGEMANNSTR. 2/4/6/8/10, 12/14/16/18 45327 ESSEN		
ANTRAGSTELLER:	VI TERRA WOHNEN AG PHILIPPSTR. 3, 44803 BOCHUM		
PLANFERTIGER:	HEINZ STUMPP GMBH BAUTECHNIK-PLANUNGSBÜRO JETTENBURGER STR. 3, 72770 REUTLINGEN TEL. 07121/514 99 0, FAX 07121/514 99 11 E-MAIL: STUMPP1 @ HEINZ-STUMPP-GMBH.DE		
1. ETG	UG, EG, 1.OG, 2.OG, DG, SCHNITT, ANSICHT, GARAGE		02-204