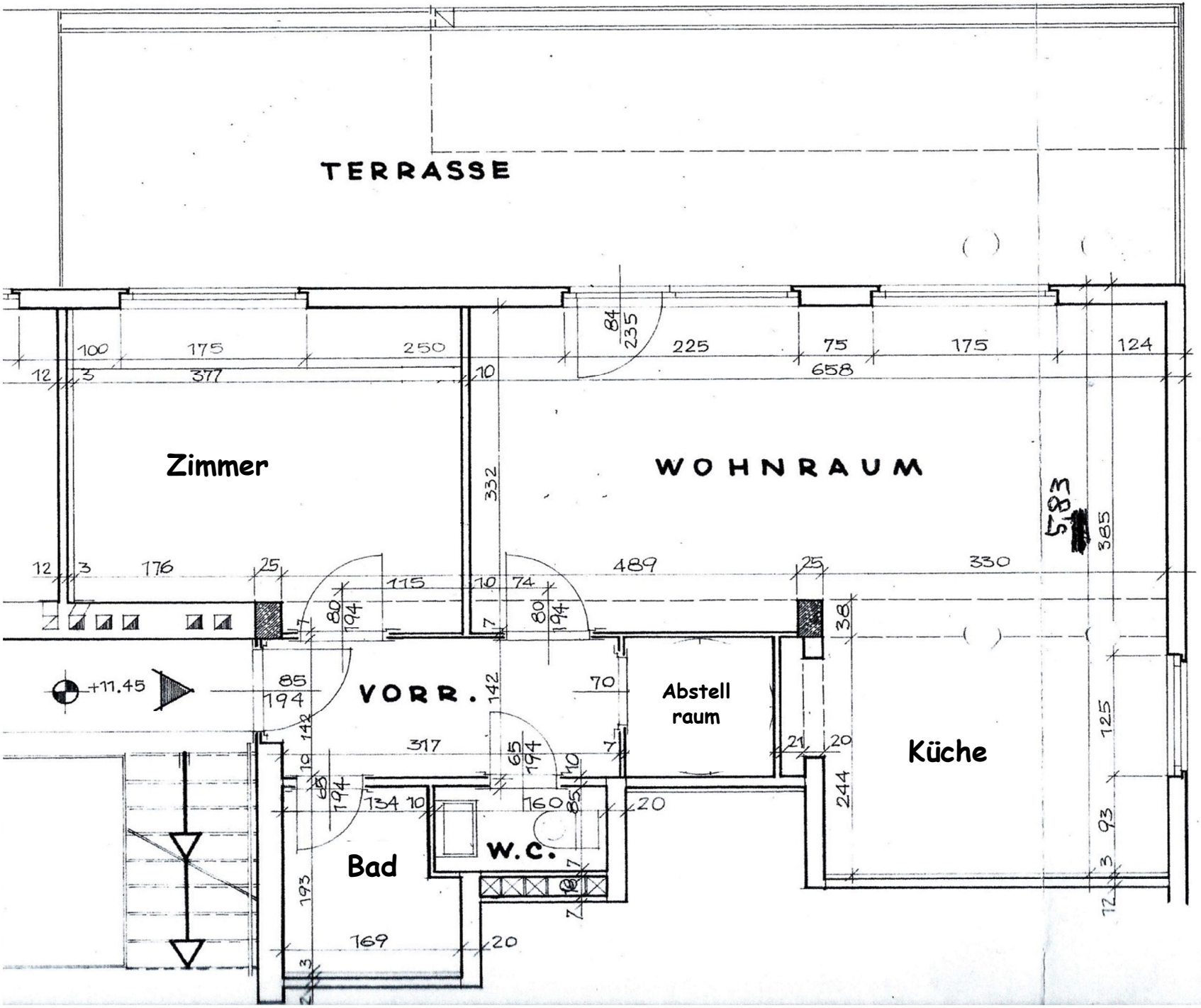

1130 Wien Hietzing
Dommayergasse 7
Top 17
3.Stock; Lift

Wohnfläche ca. 53m²
Terasse ca. 29m²

Zimmer	qm
Vorzimmer	4,5
Bad	3,0
WC	1,4
Abstellraum	2,0
Schlafzimmer	11,9
Wohnraum	21,8
Küche	8,3
Wohnnutzfläche (innen)	52,8
Terasse	28,6
Wohnnutzfläche (aussen)	14,3
Gesamte Nutzfläche	67,1

+ Kellerabteil

Optional: 2. Kellerabteil