

Kreis: Münsingen
 Stadt: } Laichingen
 Markung: }

Lageplan - SKizze

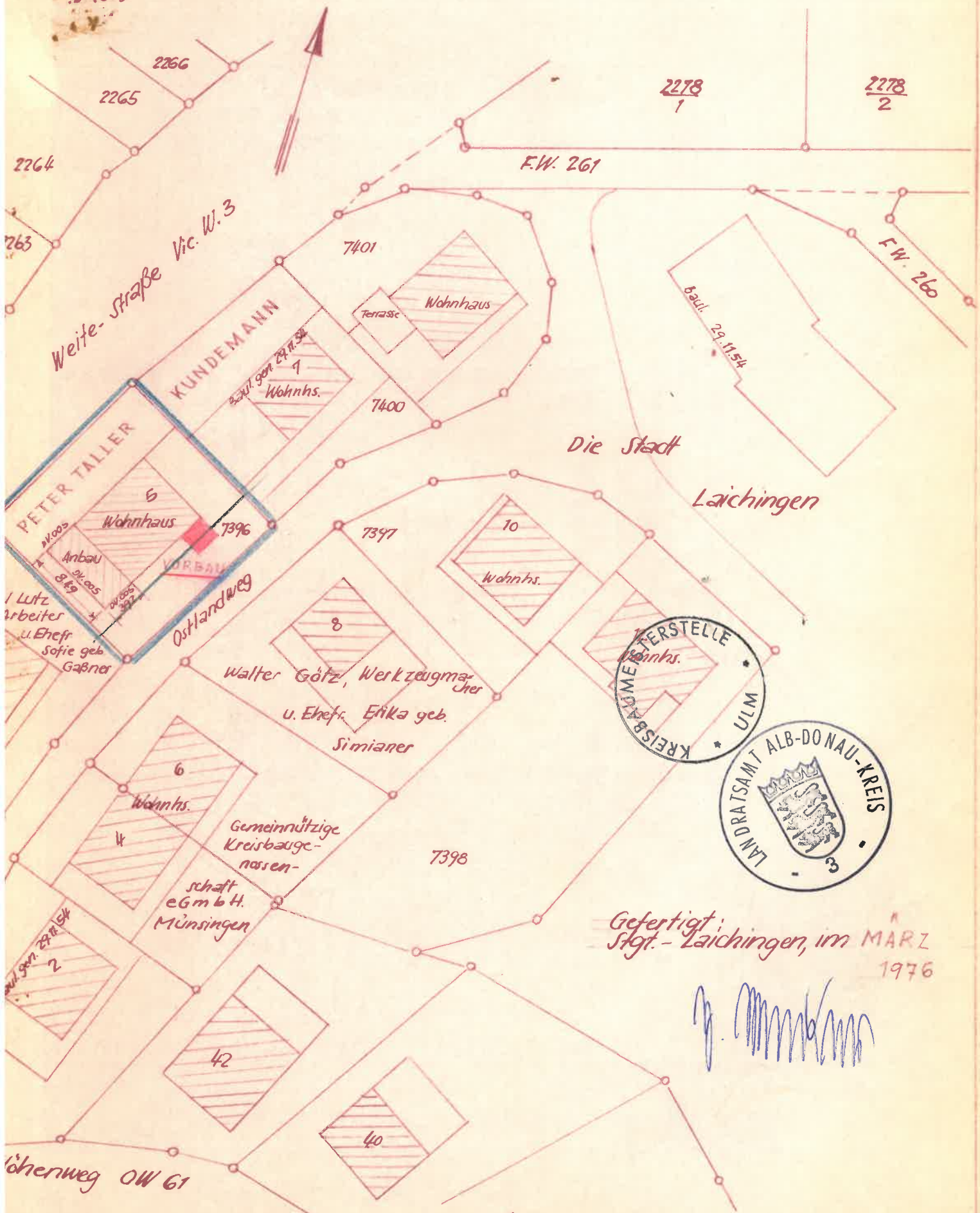

Die Stadt
 Laichingen



Gefertigt:
 Stgt. - Laichingen, im MARZ
 1976

[Handwritten signature]



ERDGESCHOSS

MASSST. 1:100

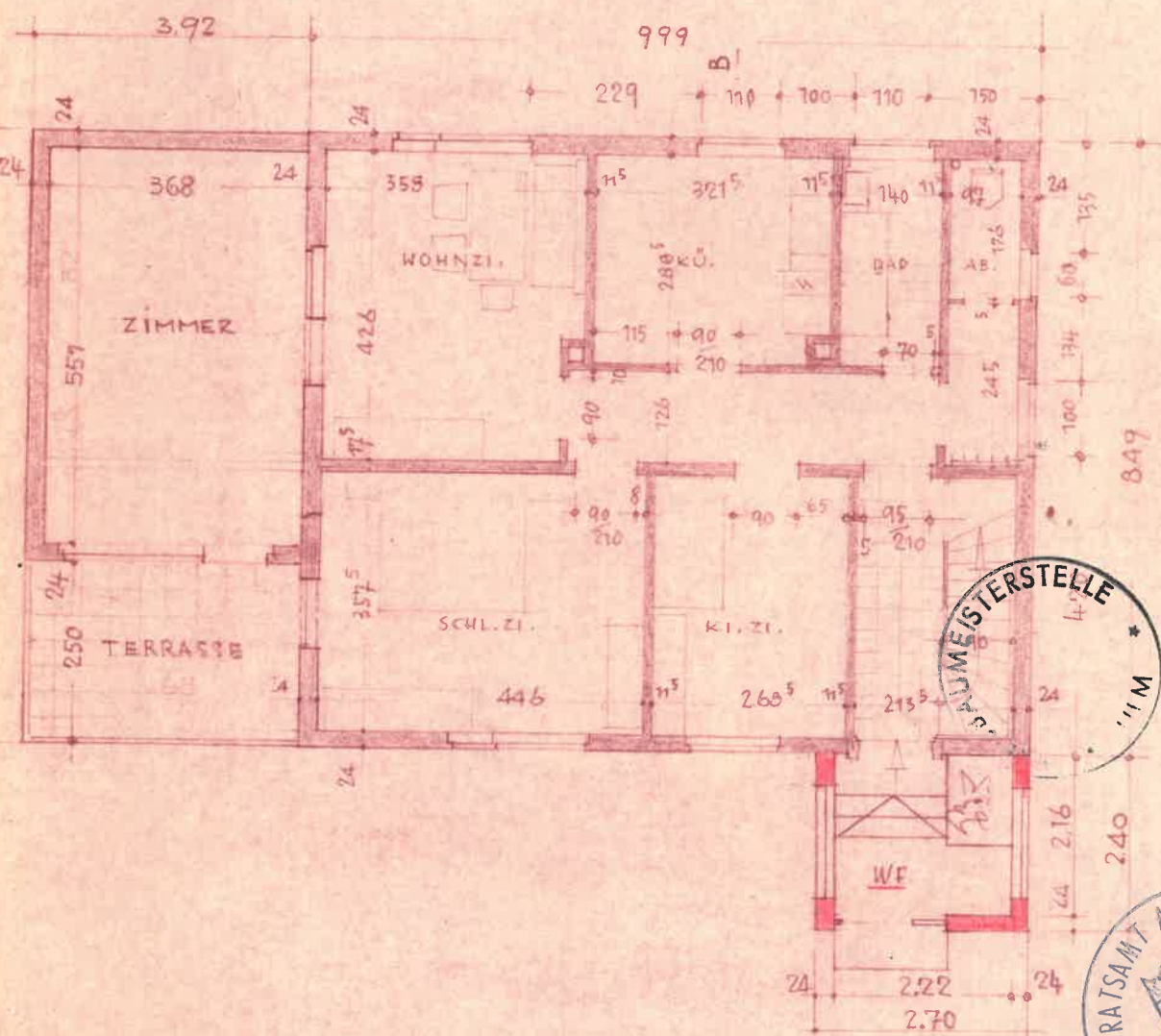

BERKANT = LAICHINGEN, DEN ER BAUHERR

GEF. STGT.-LAICHINGEN, IM SEPT. 1964 MÄRZ 1976

Peter Keller

[Handwritten signature]

DACHGESCHOSS
MASSST. 1:100

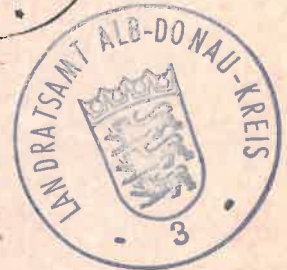
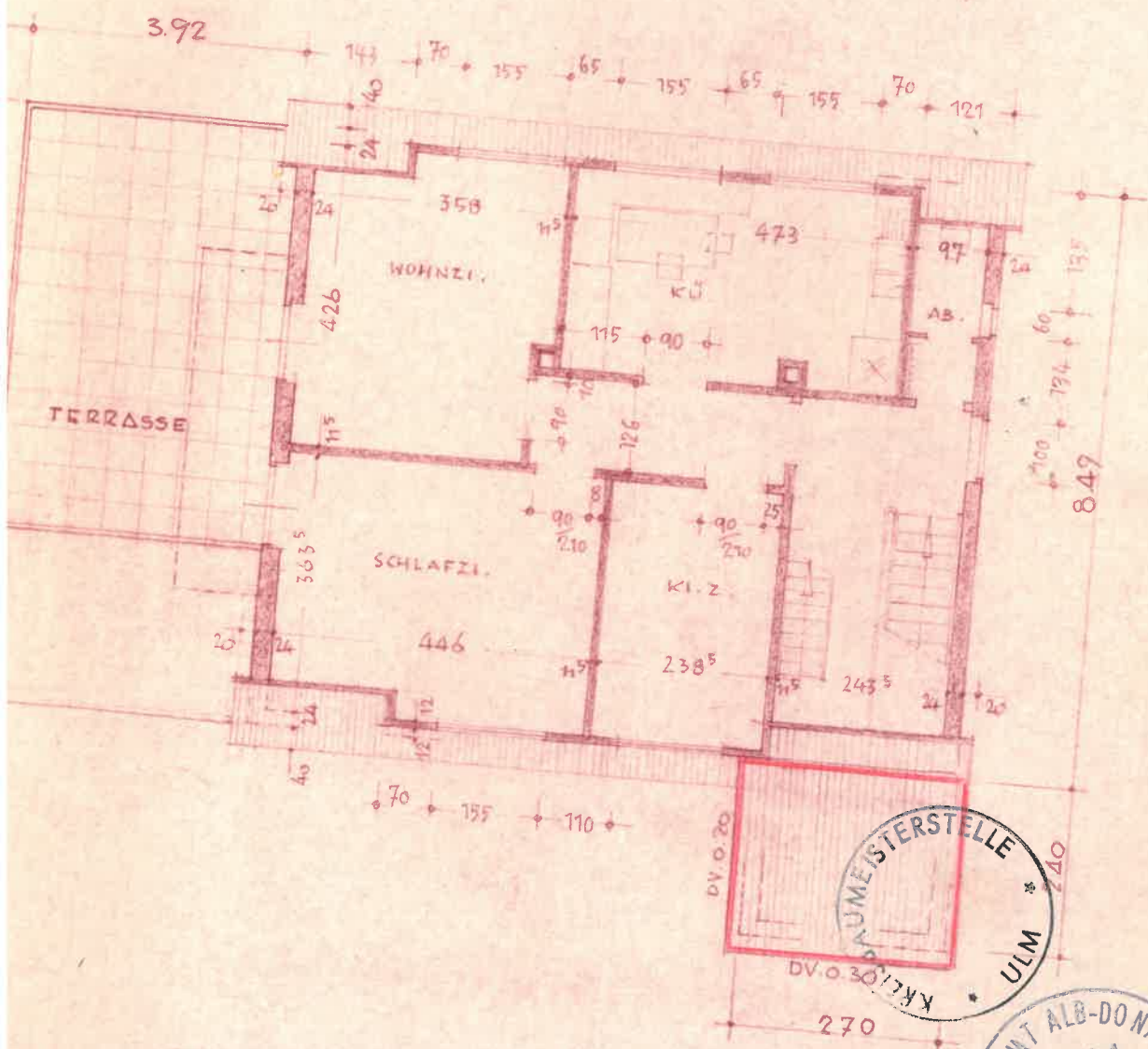

INNT =
GEN. DEN
UHERR =

GEF.
STGT. LAICHINGEN, 11. SEPT. 1964
MARZ 1976

Handwritten signature in blue ink.

Taller

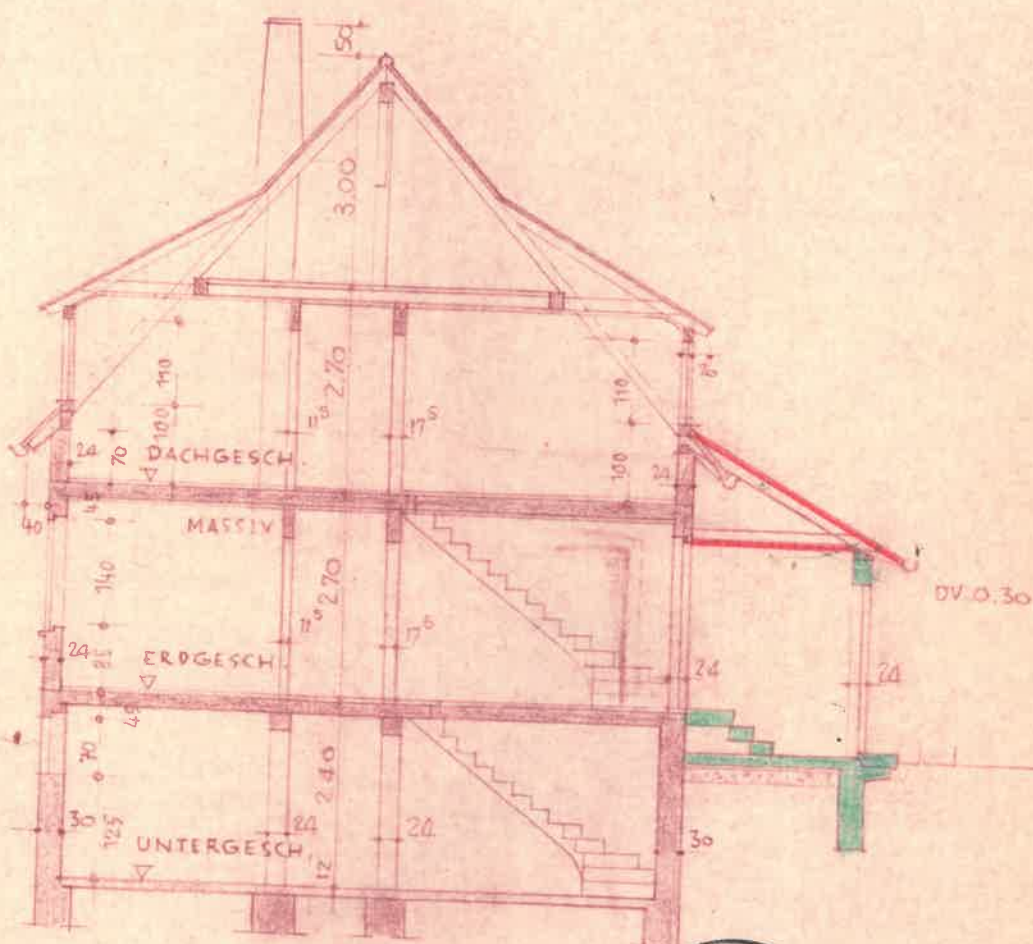

QUERSCHNITT
 MASSST. 1:100



GEF.
 STGT.-LAICHINGEN, IM NOV. 57.
 MARZ 1976

[Handwritten signature]

SANNT-
 NGEN, DEN
 AUHERR-
 e Talle

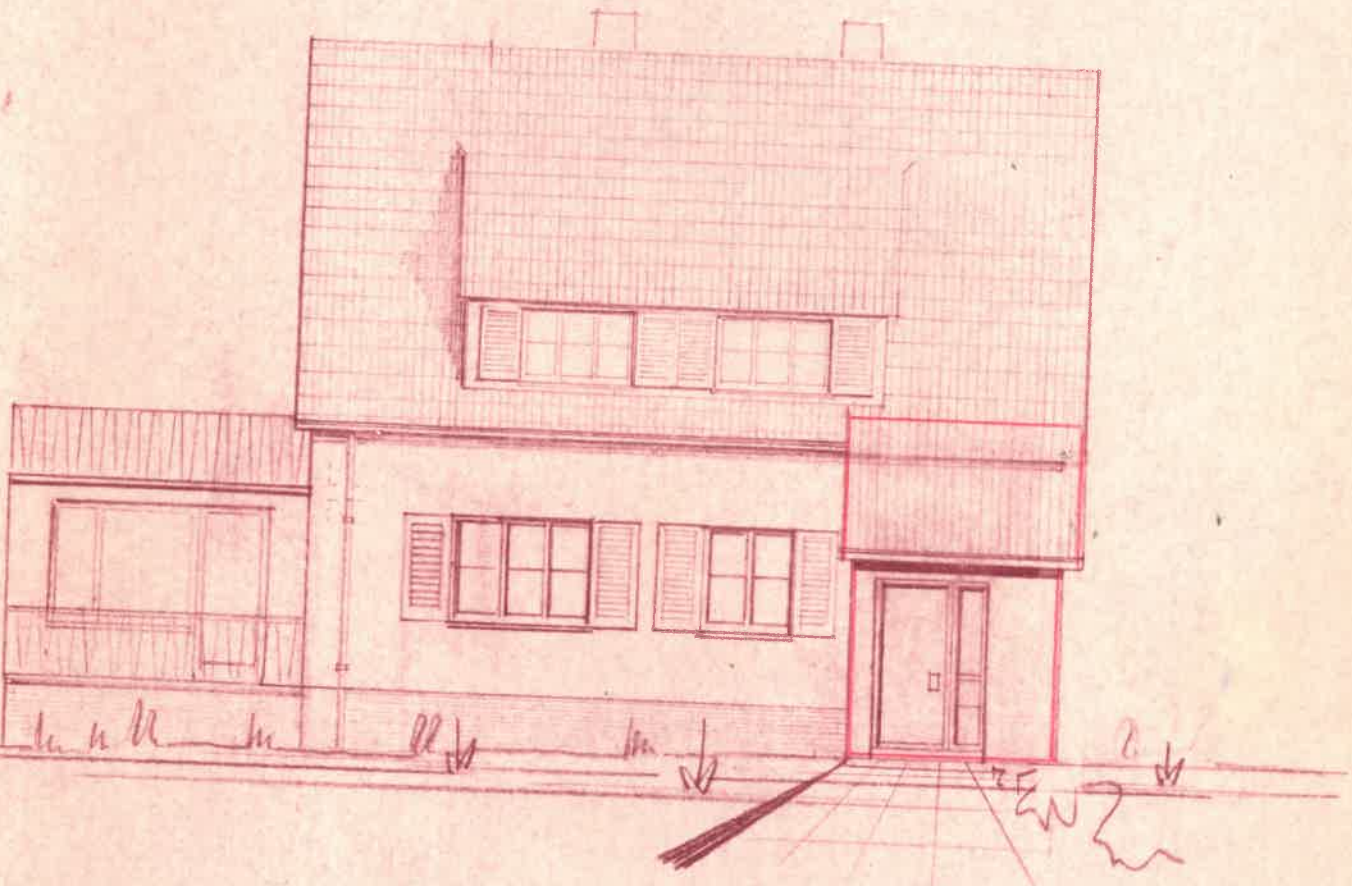

OSTSEITE
MASSST. 1:100



GEF.
STGT.-LAICHINGEN, IM SEPT. 1964
MARZ 1976

BERKANT-
LAICHINGEN, DEN
BAUHERR =

Peter Teller

[Handwritten signature]

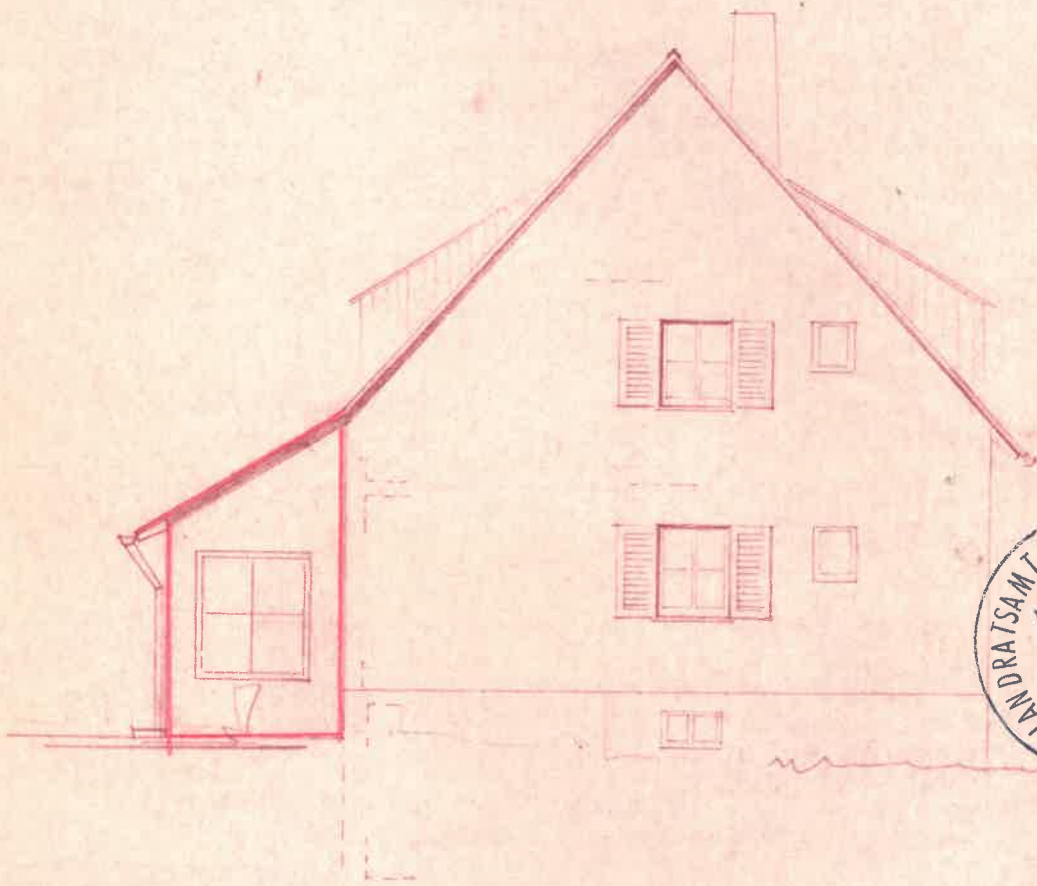

NORDSEITE
 MASSST. 1:100



ANERKANNT-
 LAICHINGEN, DEN
 DER BAUHERR:

Peter Staller

GEF.
 STGT.-LAICHINGEN, IM NOV. 1957
 MÄRZ 1976

[Handwritten signature]

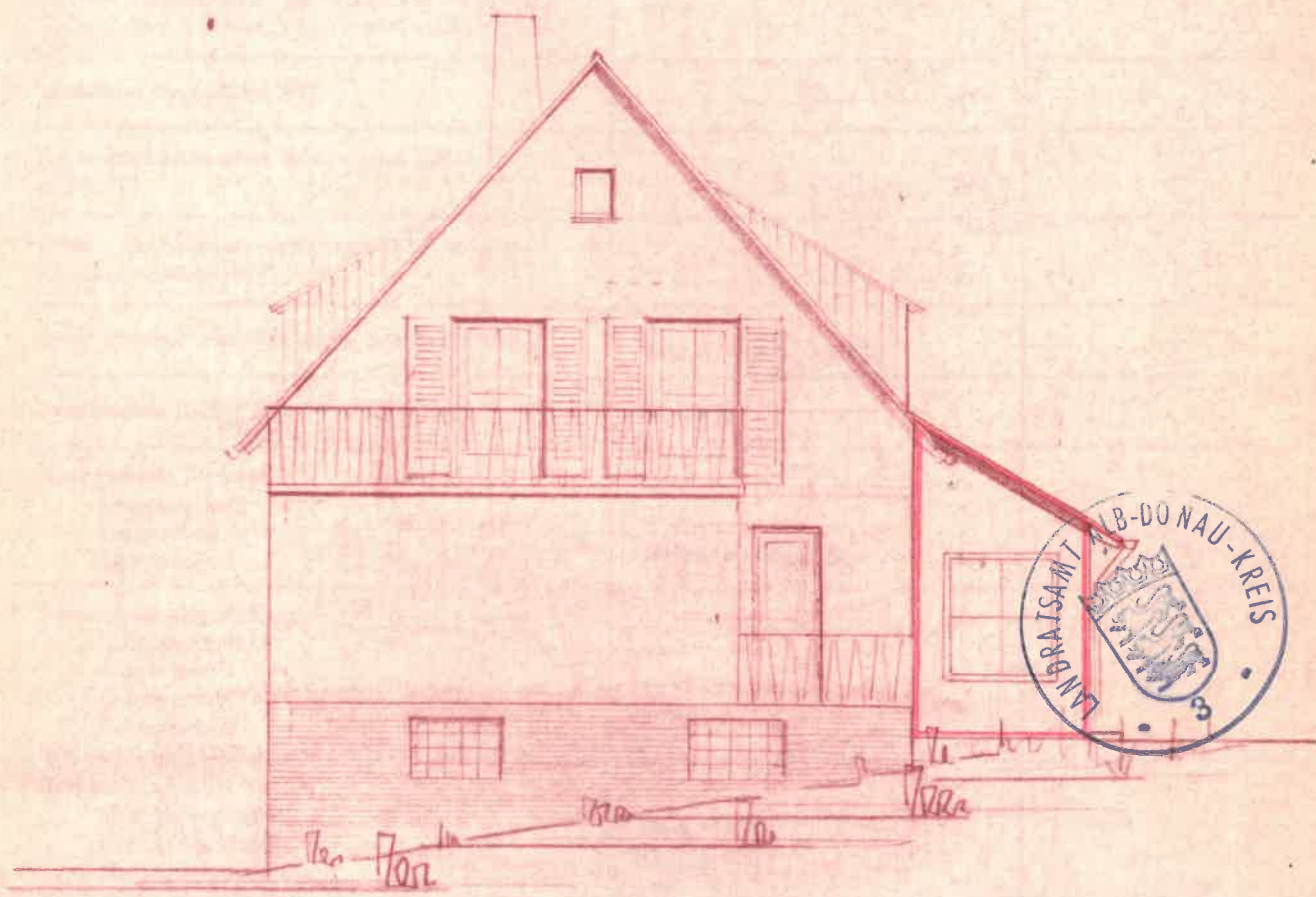

SÜDSEITE
 MASST. 1 = 100



ANERKANNT:
 LAICHINGEN, DEN
 DER BAUHERR =

Peter Toller

GEF. STGT. LAICHINGEN, IM SEPT. 1964
 MÄRZ 1976

[Handwritten signature]