

Genehmigt: Landratsamt Rosenheim  
 Bauplan Nr. C 3-48/5  
 21.3.73

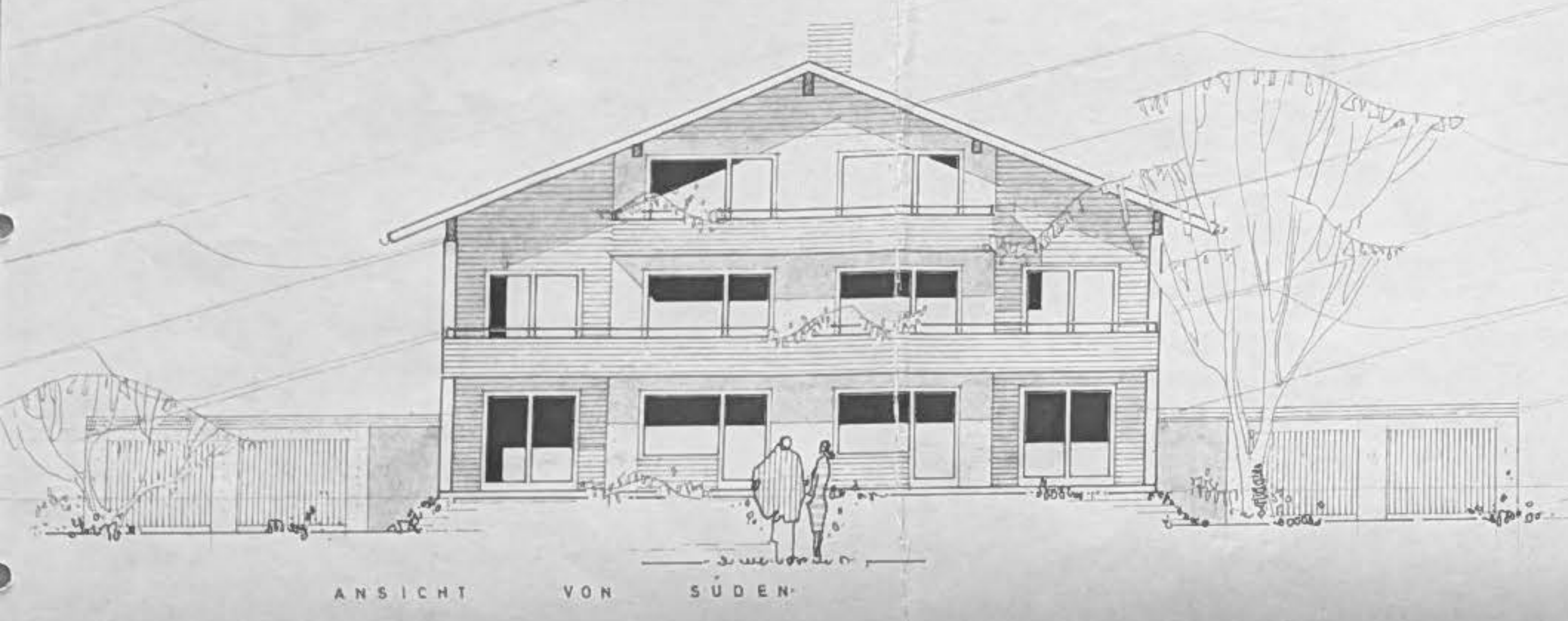

ANSICHT VON SÜDEN

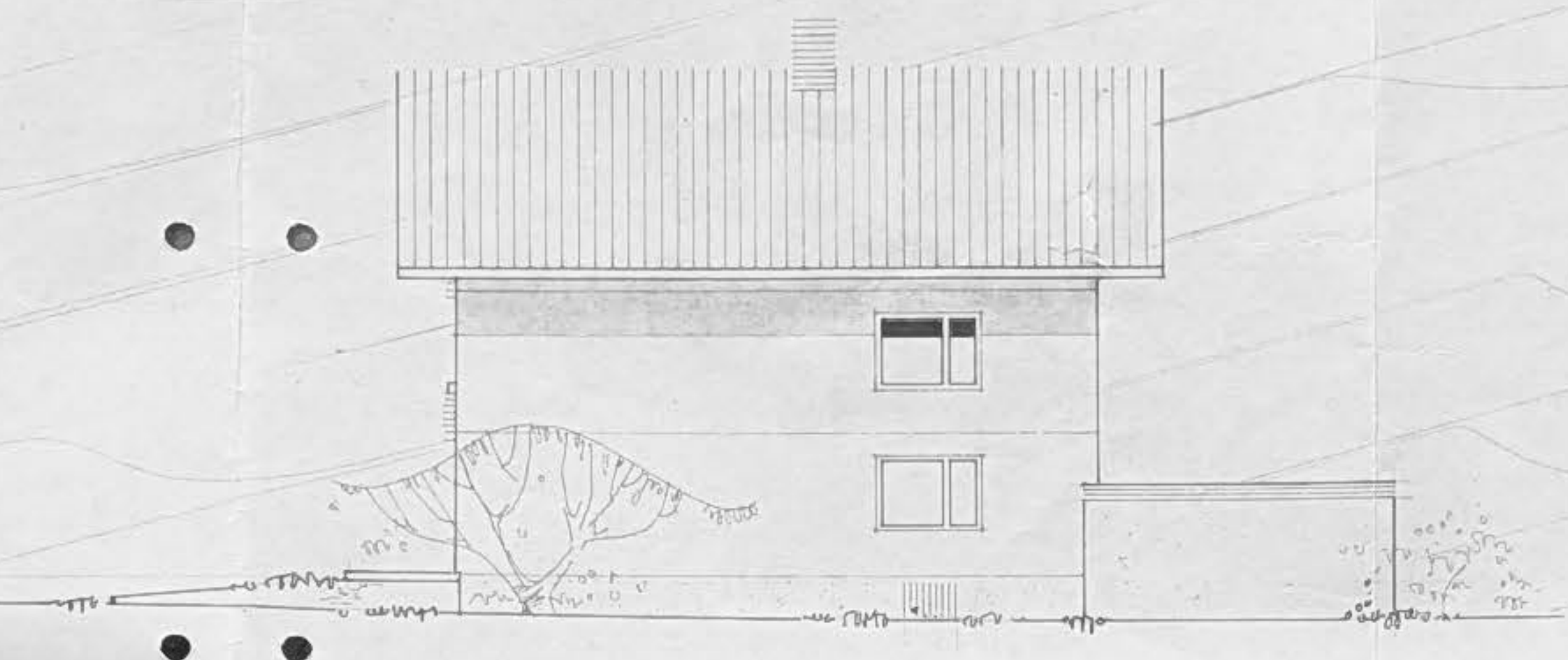

ANSICHT VON OSTEN



ANSICHT VON NORDEN

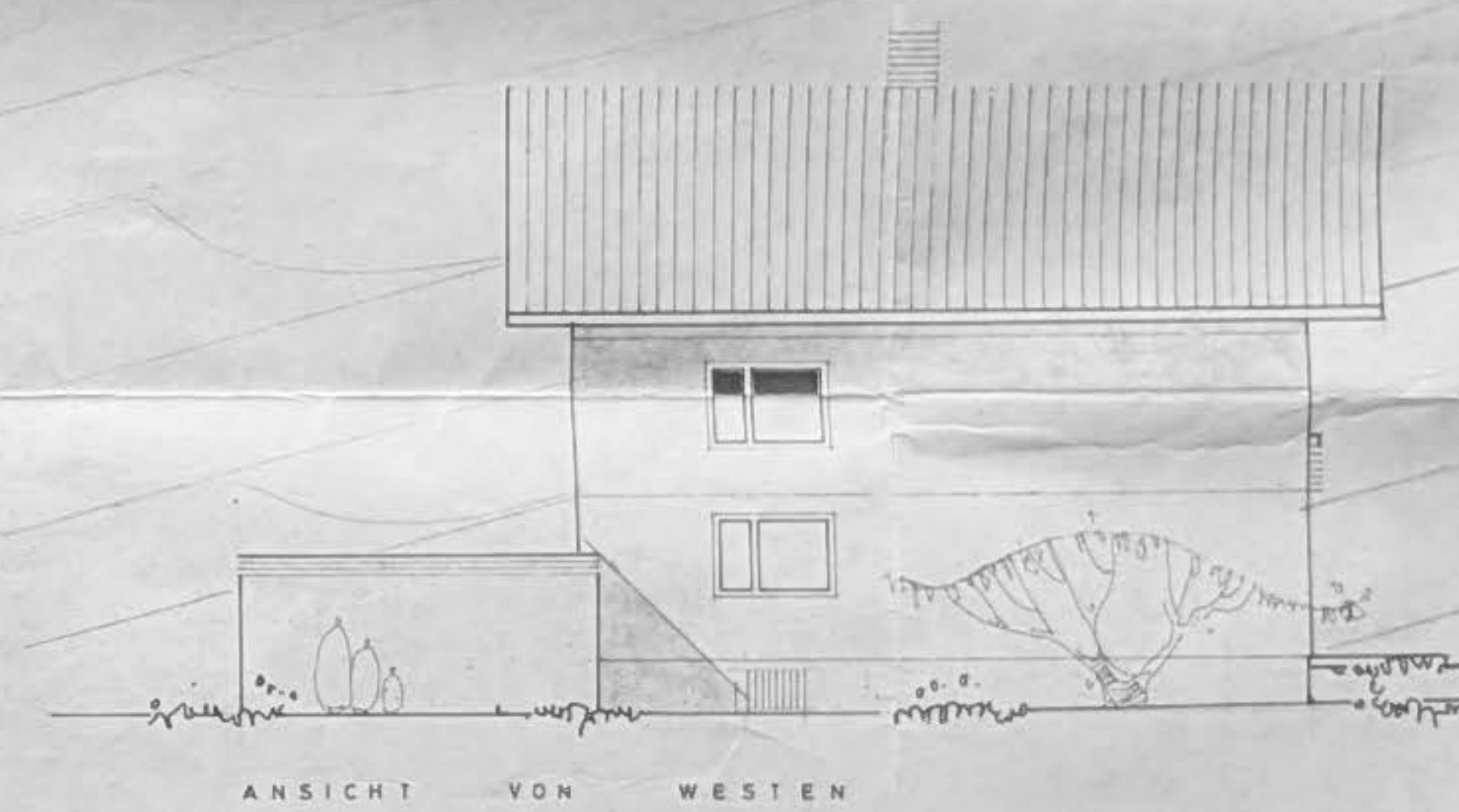
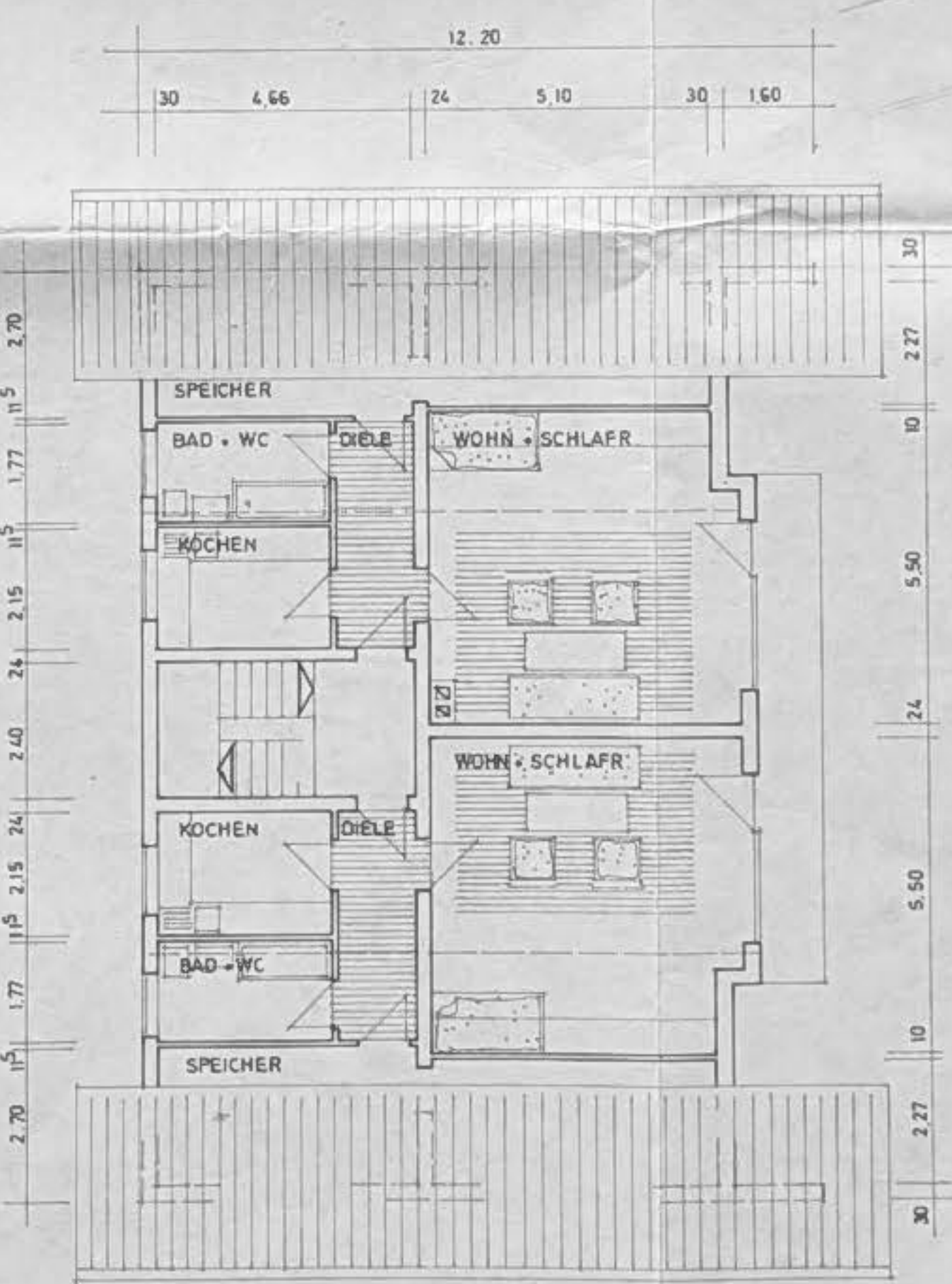
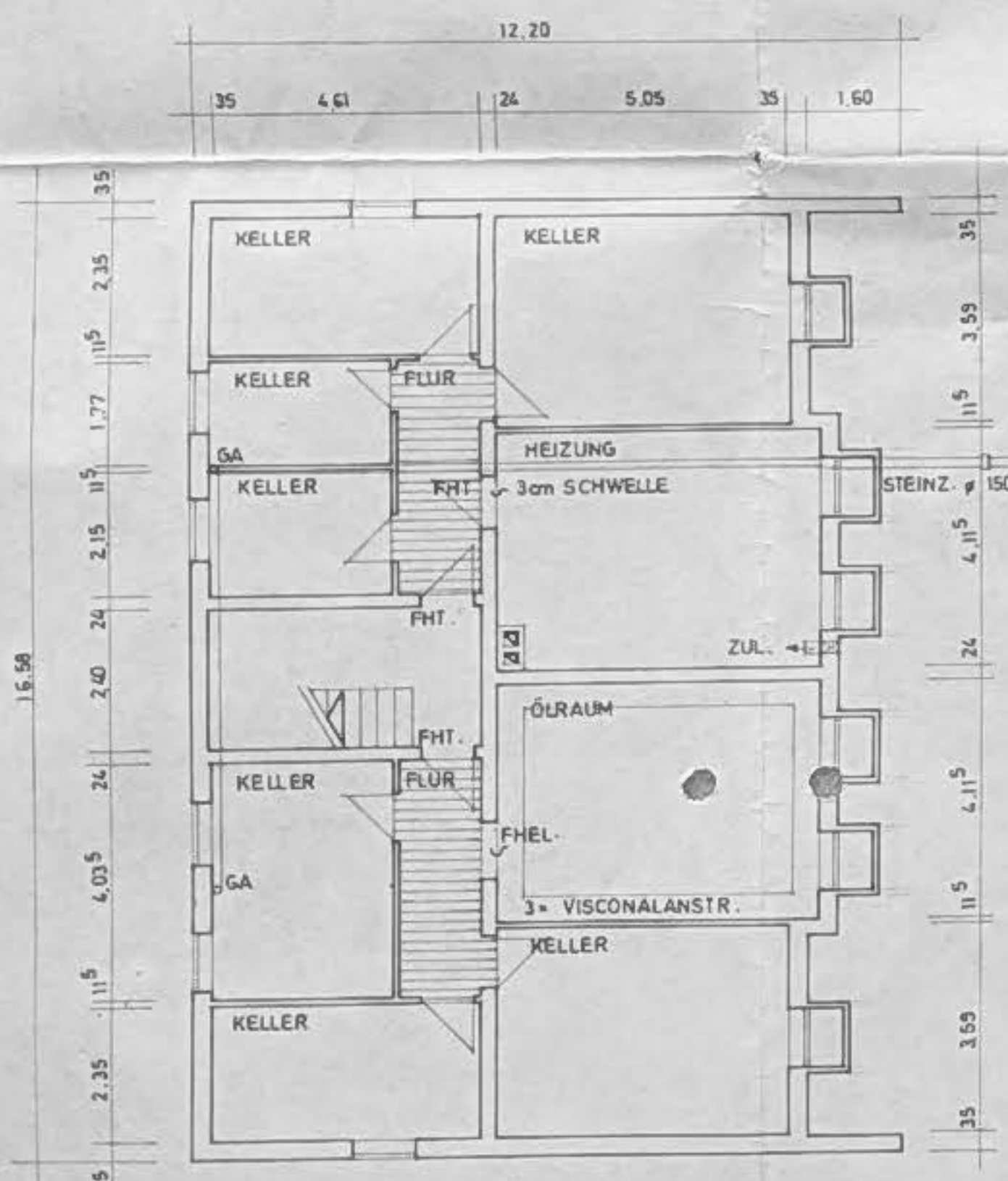
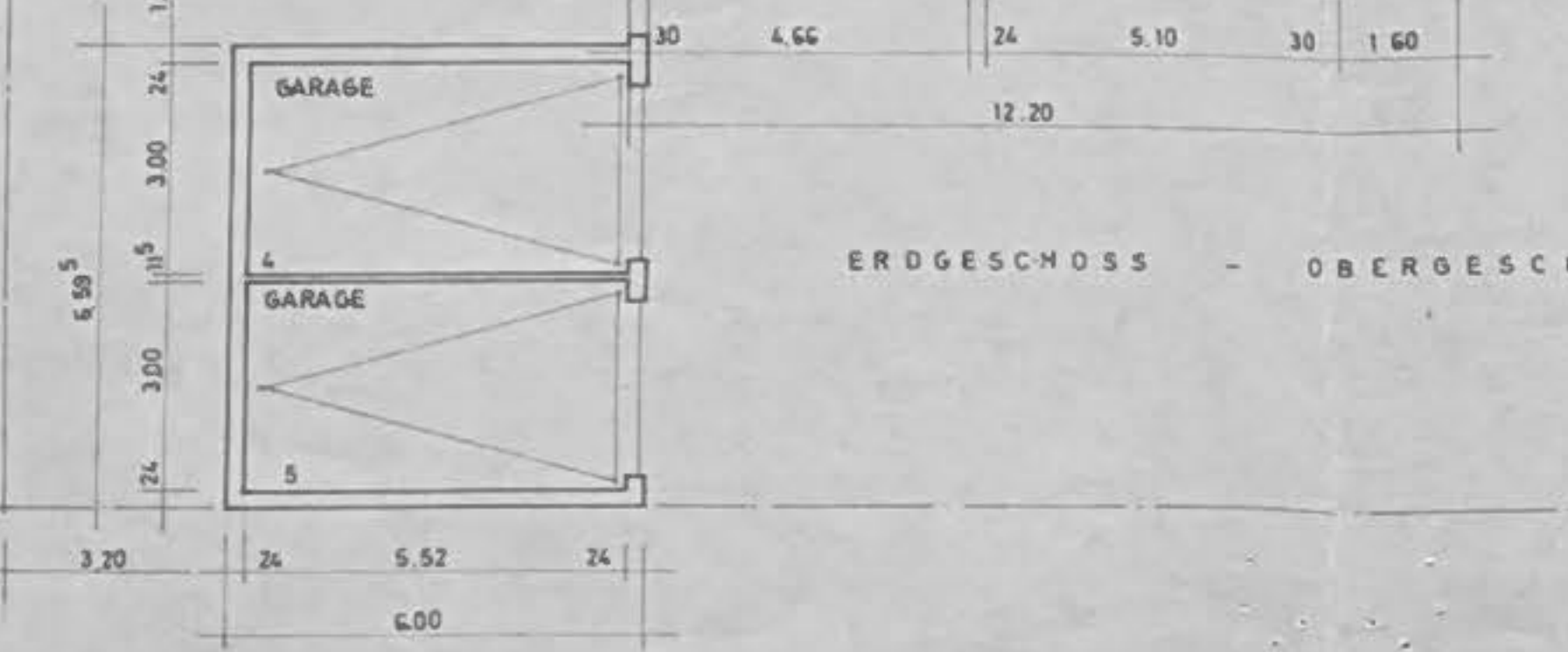
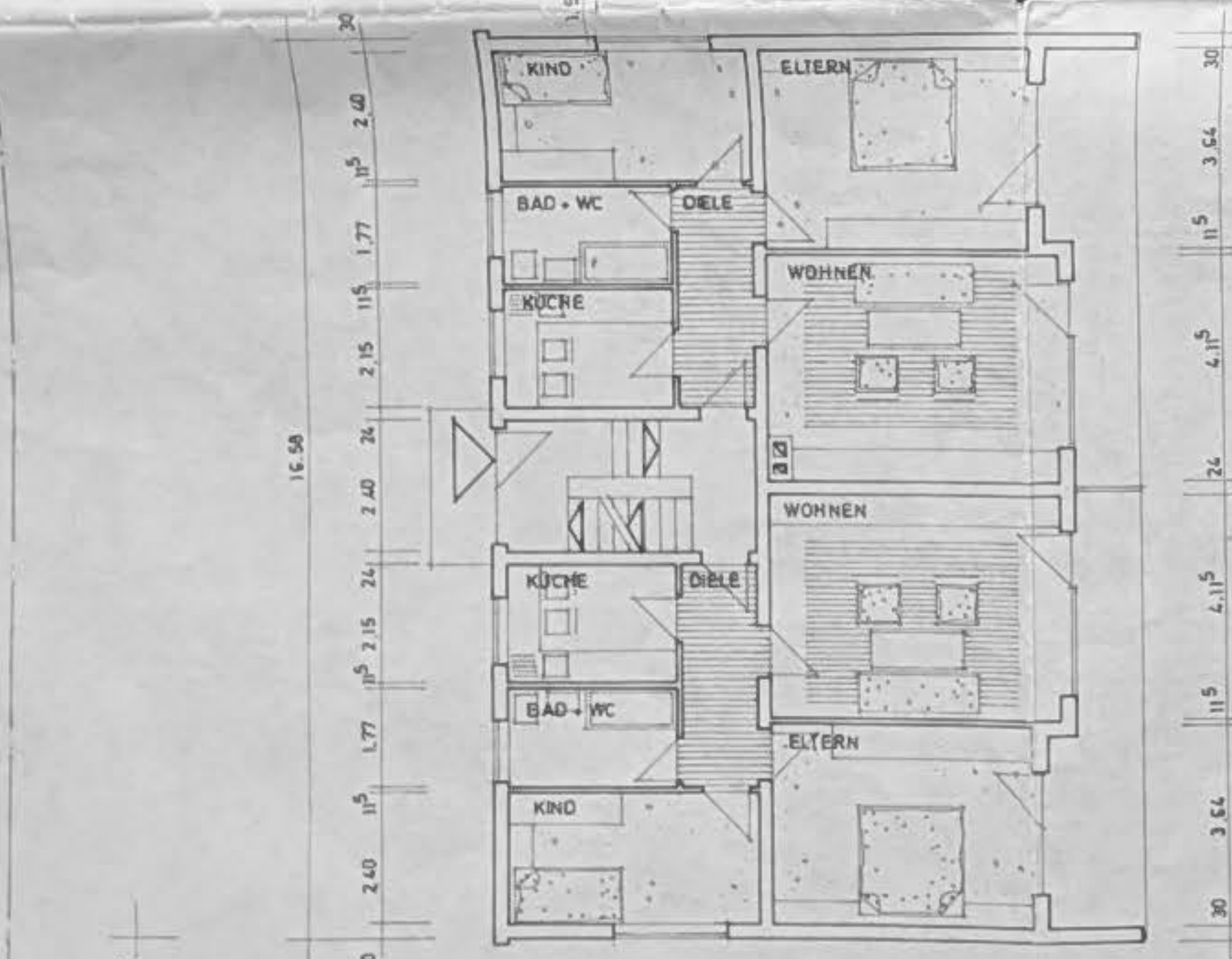
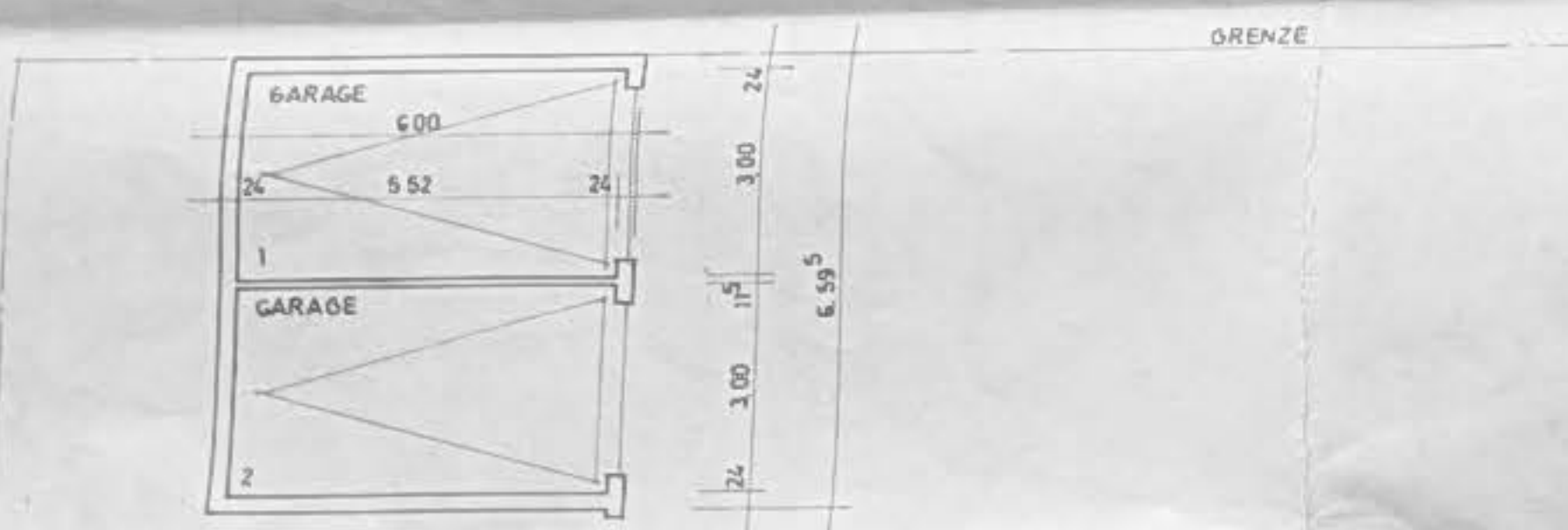

ANSICHT VON WESTEN

DACHNEIGUNG: 22°  
 DACHDECKUNG: ENGÖB. PFANNEN

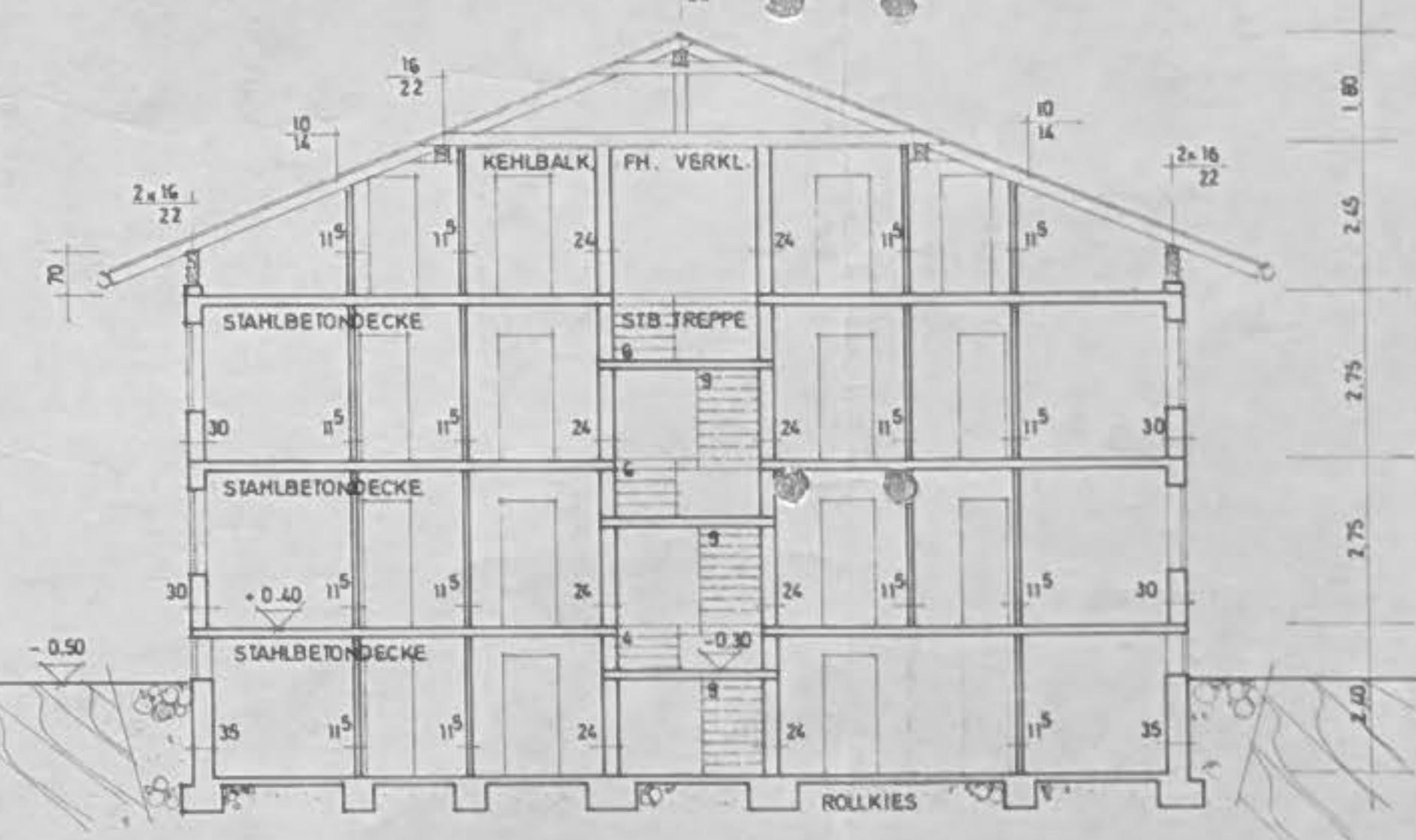

SCHNITT

GRUNDRISS • ANSICHTEN

*Tragbauplan*  
 MEHRFAMILIENWOHNHAUSNEUBAU MIT GARAGEN FÜR  
*Herrn Franz Haberb*  
 IN BERNAU AM CHIEMSEE ZELLERHORNSTR.

MASSTAB 1:100

DER BAUHERR:

DIE NACHBARN:

FRANZ HABERL  
 ARCHITEKT  
 821 HITTENKIRCHEN  
 HOCHRIESSSTRASSE 2  
 TELEFON 089/4718

*Plan Haupt mit allen am  
 21.3.73 feierlich abgem.*

*Rome 5/111 ± 07-48/5*

DER ARCHITEKT  
 ENDORF IM OKT. 72

FRANZ HABERL  
 ARCHITEKT  
 821 HITTENKIRCHEN  
 HOCHRIESSSTRASSE 2  
 TELEFON 089/4718