

# Erdgeschoss

- Nutzungseinheit 1 - Gewerbe
- Nutzungseinheit 1 - Wohnung
- Nutzungseinheit 2 und Gemeinsam

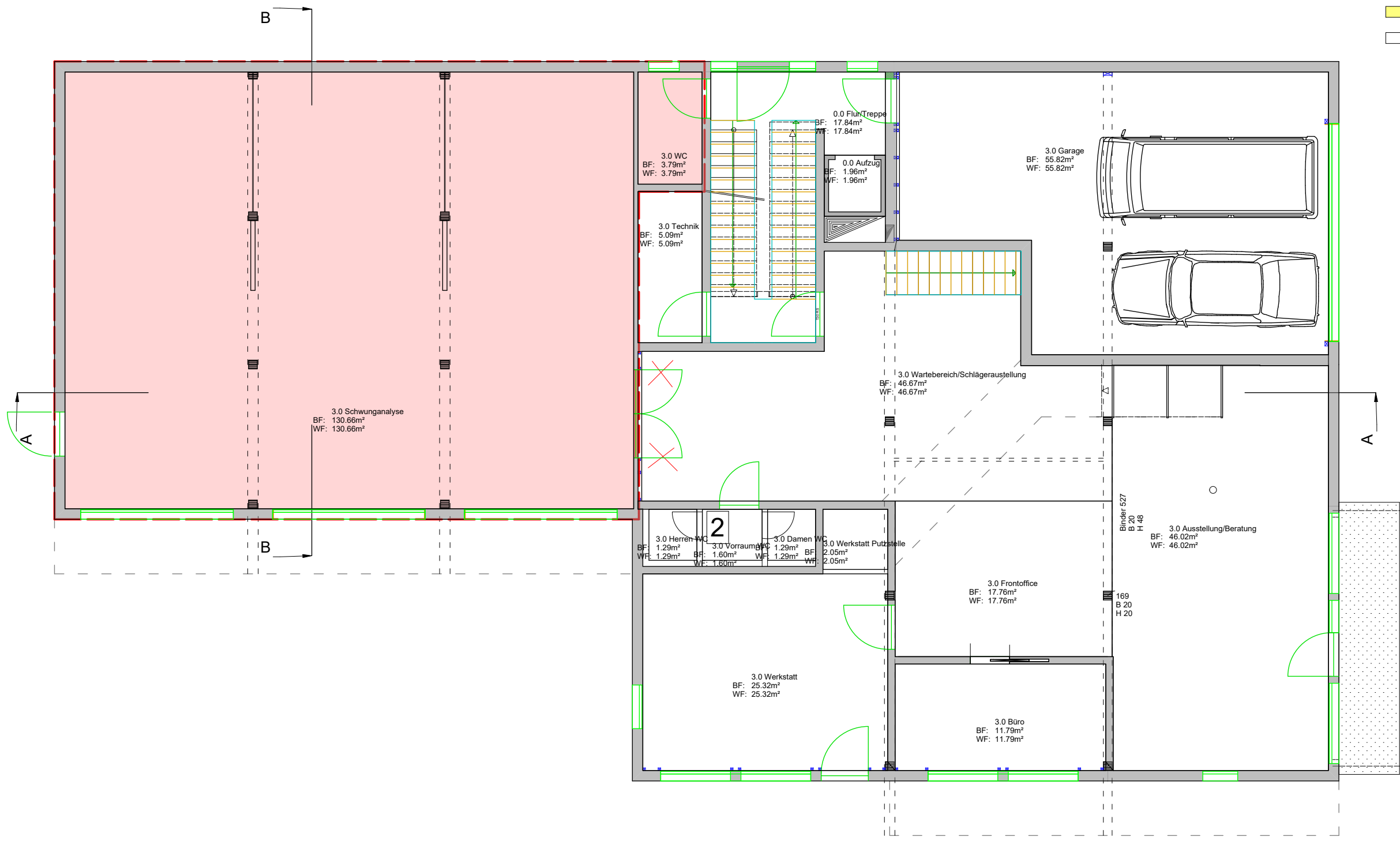

<b>Projekt</b> Nutzungsänderung Büroräume (Gewerbe) zu Wohnräume (Betriebsleiterwohnung)			<b>Bauherr</b> Thomas Engels und Dorothee Angelstorf GBR Kapuzinerstr. 21 88212 Ravensburg/Ravensburg		<b>Planung</b> Dipl.-Ing. (FH) Holzbau und Ausbau Gebäudeenergieberater (HWK) Christian Hörner HOLZBAU kreativ Schenkenwaldstr. 30 88273 Fronreute-Staig Mail: hoerner@holzbau-kreativ.de		
gezeichnet 18.02.2015	Hauptmaßstab 1:100	Projekt Nr. 211			Tel.: 07502/912 4472 Fax.: 07502/912 641 Web: www.holzbau-kreativ.de		
geändert 08.10.2024		Zeichnung Nr. 71					
					Planbezeichnung UmnutzungGrundriss EG		