

# Schnitt B-B

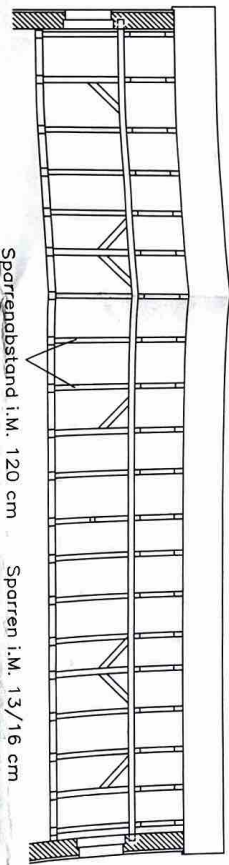

vorh. Balkenlage Decke Erdgeschoss  
Abmessungen: i.M. 22/20 cm

vorh. Balkenlage Decke Erdgeschoss  
umzuverlegen

neue Lage des umzuverlegenden  
Deckenbalkens

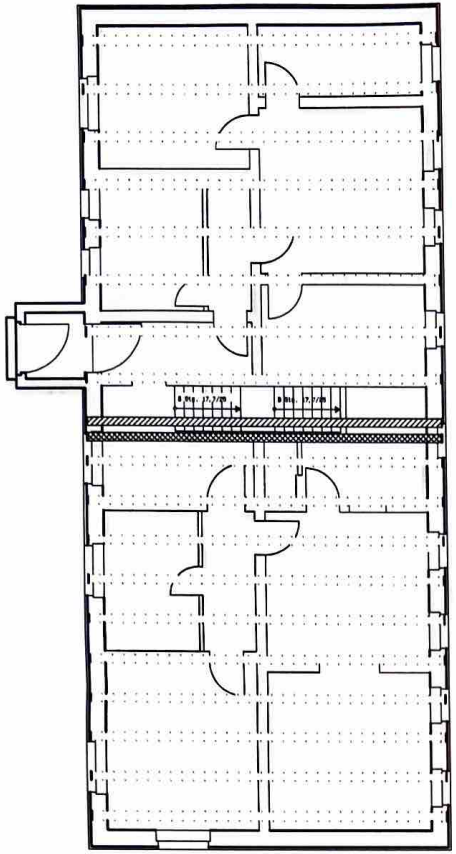
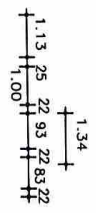

# Balkenlage über EG

1.12 1.22 1.24 1.18 1.11  
= = Stahlfurterzug Decke Obergeschoss  
Abstand höherzuliegende Holzbalken i.M. 120 cm  
Abmaße höherzuliegende Holzbalken i.M. 20/20 cm

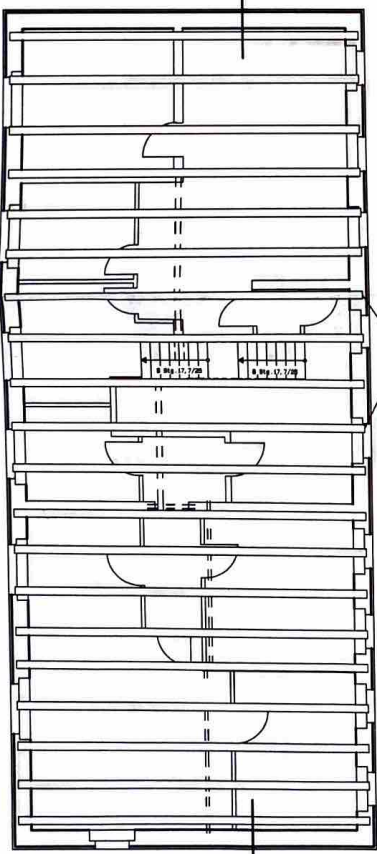

# Balkenlage über OG

	BAUHER Agrargenossenschaft "Milchquelle" Studentitz 18945 Studentitz, Am Berg 1	BAUVERBEN	Umbau Wohnhaus Lohmer Str. 23 18945 Studentitz
		HOLZBAULAND U. EG, U. OG, LANGSSCHEN, DACHKONSTRUKTION	BAUHER DIPL.-ING. TEOBALD POIRSCH HEINRICH-HERN-STR. 79 18948 GILNITZ/NORDHAIN
DYNAMISCHER BAUHER 	BAUHER 	BLATT-NR. 08	CD-WME 189P.12 PIC

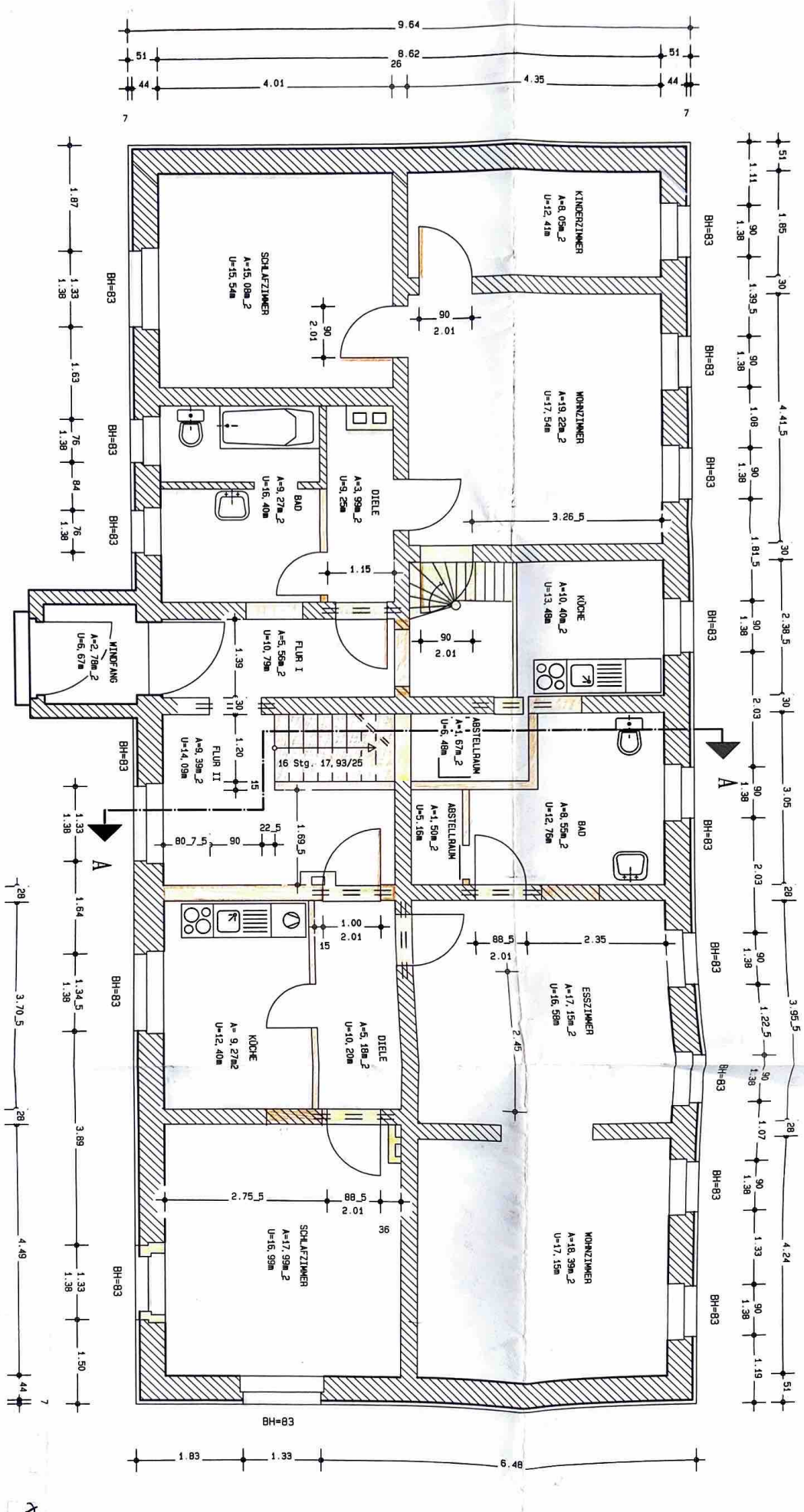

- vorhandene Wand:
- 44 cm Altmauerwerk mit Putz
  - 60 mm Polystyrol-Hartschaumplatten DIN 18164-1
  - 1 cm Stirkatputz
  - Kalksandstein DIN 106 -KS20-2-0-20F
  - Metallständerwand-Gipskarton DIN 4103-1 d=100mm
  - Gasbeton-Planstein
  - DIN 4165 -GPG- 0,8-299x150x124

Sturz gemäß Statik

- Legende:
- Bestand
  - Abriss
  - Neubau

	DIPLOM.-ING. THOMAS PÖSCHEL HERRING-HERING-STR. 79 16848 GLANZBECK/NORDMANN	BAUFÜHRER Agrarwissenschaftl. Fachschule für Bautechnik 16843 Stendamm Am Berg 1
	BAUFÜHRER Umlauf Wohnbau Lohrer Str. 23 10845 Stendamm	
<b>GRUNDRISS-EG</b>		
MASSSTAB 1:50	DATUM 22.3.97	BAUFÜHRER 05
CAD-NAME IBA/P.12 PIC	01275/97 18.04.97	



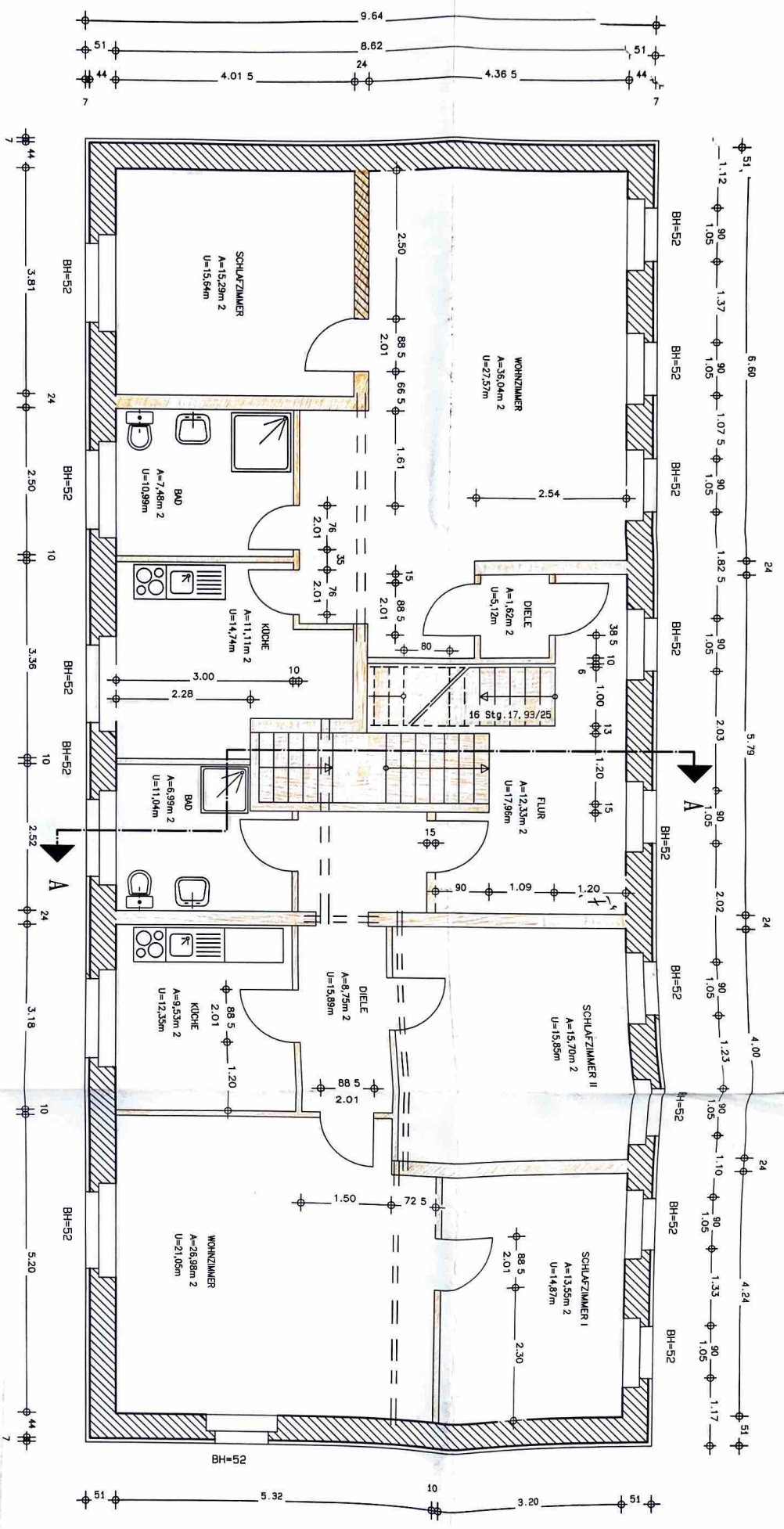

- vorhandene Wand:**
- 44 cm Altmauerwerk mit Putz
  - 60 mm Polystyrol-Hartschaumplatten DIN 18164-1
  - 1 cm Silikateputz

- Kalksandstein DIN 106 -KS20-2-0-2DF
  - Metallständerwand-Gipskarton DIN 4103-1 d=100mm
- Terminwaben aufbau*  
max. 730

Stahlunterzug

**Legende :**

- Bastard
- Abriß
- Neubau

		<b>BAUVERBEN</b> Tobias Pöschel Lohrer Str. 23 10845 Stutenatz
DIPL.-ING. TOBIAS PÖSCHEL HEINRICH-HEINE-STR. 79 10848 STUTENATZ/NOORDBAHN	BAUVER MICHIGUENHEIT WILHELMSTR. 10 10843 STUTENATZ AM BERG 1	BAUVER 10845 STUTENATZ
<b>GRUNDRISS-0G</b> FERIENWOHNUNG	MASSSTAB 1:50	DATUM 22.3.97
EYMERSBERGER <i>Prav</i>	BAUVER <i>W</i>	DR.-NUM. 18AP12.PIC

01273/97  
10. März 1997  
L. Pöschel

