

ERKLÄRUNG:

- 11,5cm Verklüftung, 8cm Dämmung, 17,5cm Kalksandstein
- 30cm ; 17,5cm bzw. 11,5cm Kalksandstein
- Fliesen
- BH=Brüstungshöhe =80cm ,wenn nichts anderes angegeben ist
- Fenster - Kunststoffenster K-Wert 1,6
- Außentüren aus Kunststoff
- Innentüren aus Holz
- WOHN-/NUTZFLÄCHE = 92,12qm

- GENEHMIGUNGSPLANUNG -

Änderungen:

STRUKTION

092

790041

Maßstab: 1 : 100

Datum: 06/98



bearbeitet: *L. Popst*

Plan-Nr.: 5

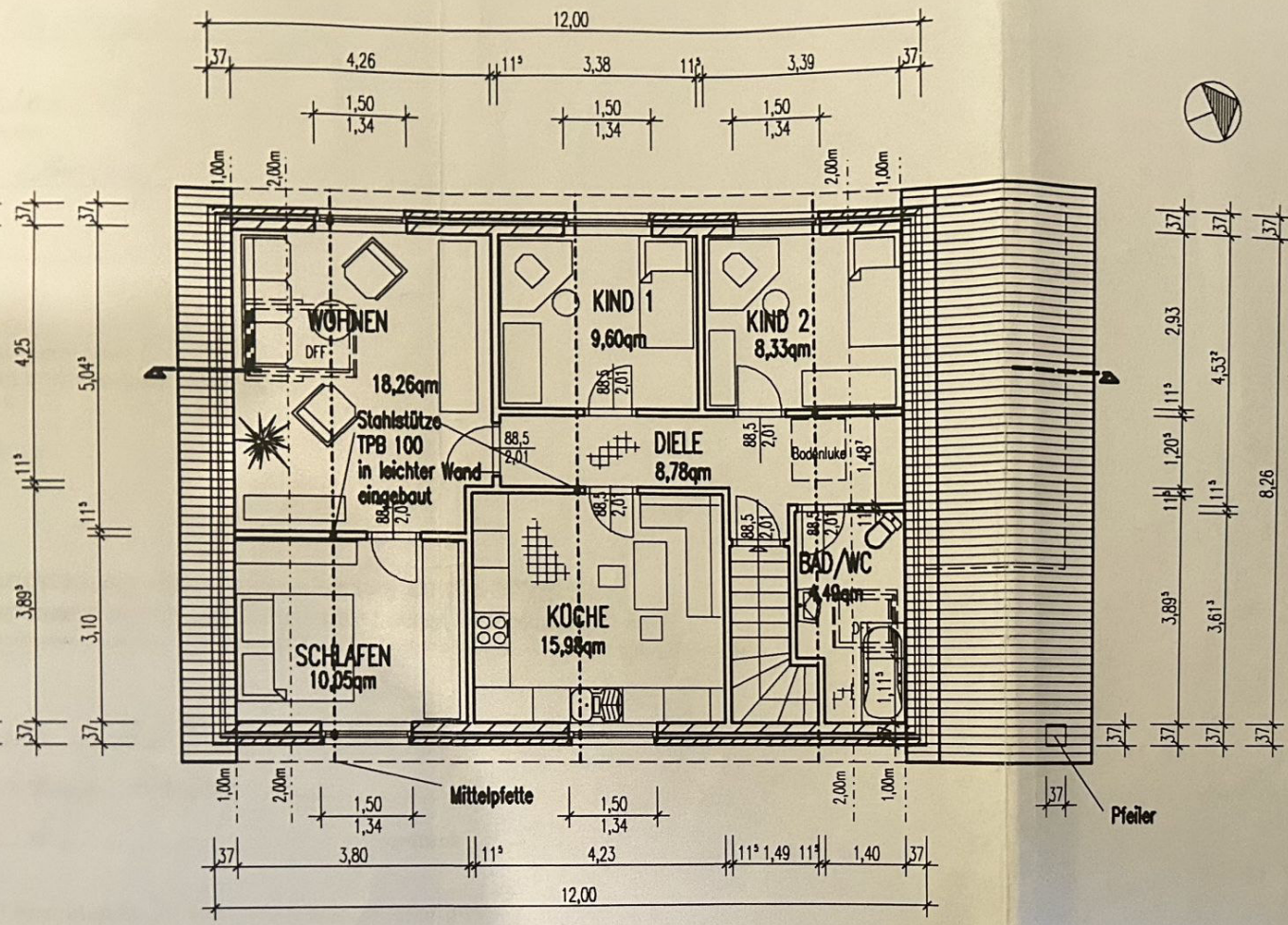
GRUNDRISS ERDGESCHOSS

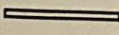

ERKLÄRUNG:

-  11,5cm Verkleinerung, 2cm Luft, 6cm Dämmung, 17,5cm Gasbeton GP 2
-  11,5cm Gasbeton GP 2 / 04
-  Fliesen

BH=Brüstungshöhe = 80cm, wenn nicht anders angegeben

Fenster - Kunststoffenster K-Wert 1,3

Innentüren aus Holz

DFF - Dachflächenfenster

• Pfetten und Stützen siehe Statik Pos.-Plan P1

30.7.98
 Baugenehmigung
 AZ: 82 063-98-08
 Der Landrat
 des Landkreises Nordwestmecklenburg
 - Untere Bauaufsichtsbehörde -
 im Auftrage: *Kiög*

WOHN-/NUTZFLÄCHE = 75,49qm

- GENEHMIGUNGSPLANUNG -

Änderungen:			
Objekt:			PRODUKTION
Maßstab:	1 : 100		+1
Datum:	.06/98		Plan-Nr.: 6
GRUNDRISS DACHGESCHOSS			

Objekt: Oberhof, Neue Reihe 17

3xVEUX GGL 308 3059 B

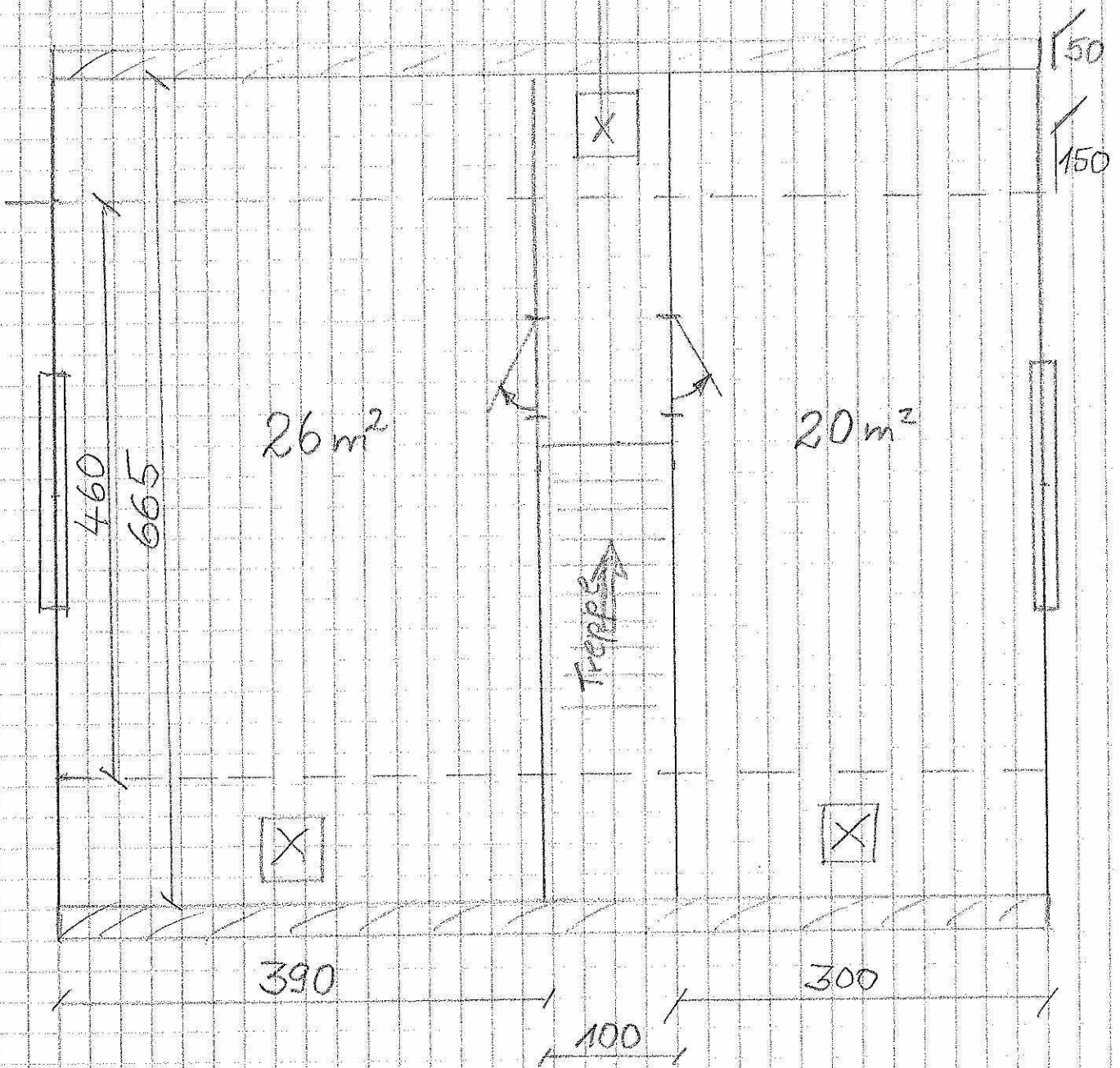

- alle Maße Innenmaße ohne Wandstärke
- Deckenhöhe 230
- beide Räume beheizt
- WF 46m²

2. Ebene Dachgeschoss